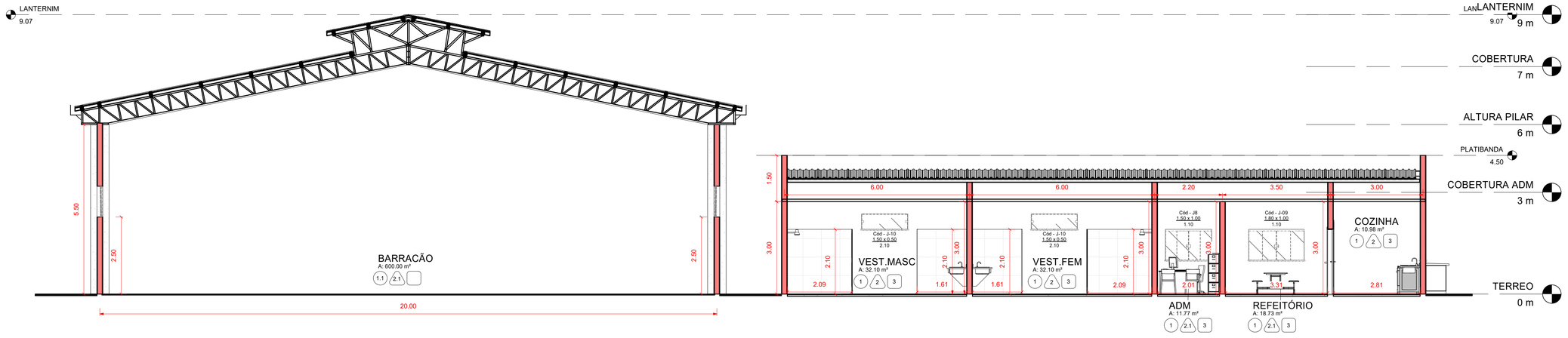

AA
1 : 75

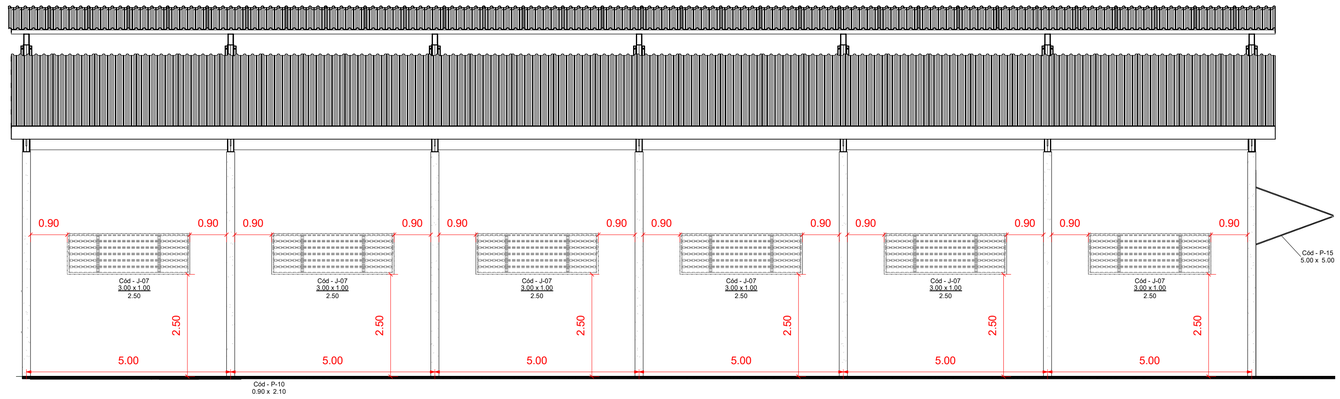

BB
1 : 75

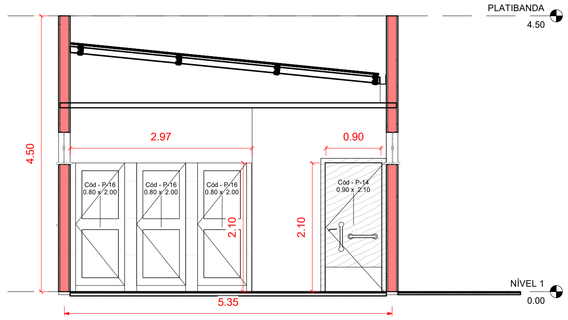

CC
1 : 50

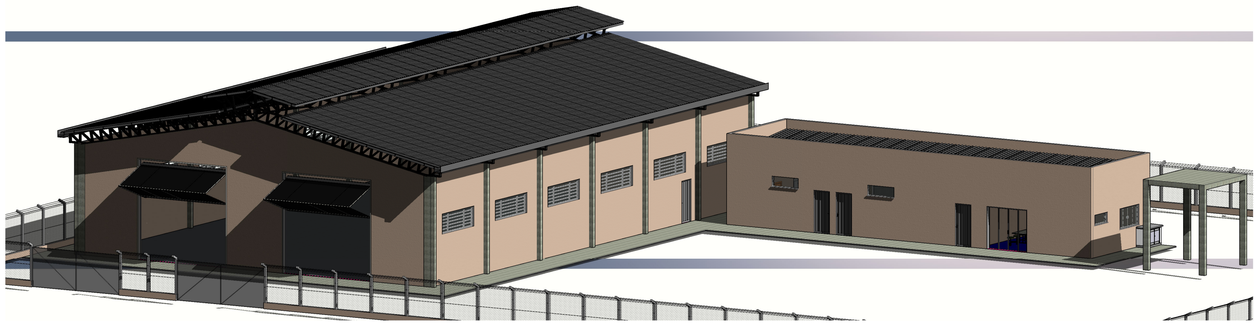

PERSPECTIVA 3D

PROJETO ARQUITETÔNICO CORTES/DETALHES

FOLHA
02 DE 03

PREFEITURA MUNICIPAL DE FIGUEIRA-PR
PROPRIETÁRIO

R. DR. ZOILO MEIRA SIMÕES, 410 - CENTRO, CEP 84285-000
ENDEREÇO

BARRACÃO DE TRANSBORDO DE RESÍDUOS SOLIDOS - RECICLAGEM
OBRA

FIGUEIRA - ESTADO DO PARANÁ
CIDADE

DEFRONTE A PR-160 - NAS APROXIMIDADES DO KM 142+400M - FIGUEIRA-PR
ENDEREÇO

LOCALIZAÇÃO
SITUAÇÃO S/ ESCALA

COORDENADAS GEOGRÁFICAS
GRAUS
LAT -23.86092239745155
LONG -50.41457395856254
UTM
22 K
559608.83 m E
7361047.96 m S

ART n° : 1720241579914

ÁREA:

ÁREA DA CONSTRUÇÃO: 710,75 m²

Data:
MARÇO DE 2024

INFORMAÇÕES DO LOTE

QUADRA.....:
LOTE.....:
CADASTRO.:
MATRICULA:

LOCAL:

Prefeito Municipal
JOSÉ CARLOS CONTIERO

Equipe Técnica

FABIA ROBERTA PEREIRA ELEUTERIO DE OLIVEIRA:25016020809
Assinado de forma digital por FABIA ROBERTA PEREIRA ELEUTERIO DE OLIVEIRA:25016020809
Dados: 2024.07.03 15:55:22 -03'00'

FÁBIA ROBERTA P. ELEUTÉRIO DE OLIVEIRA
Engenheira Civil - Coordenação Geral
Crea SP/PR n° 50.634.585.44/D

MARCOS VINICIOS ELEUTERIO:33168567817
Assinado de forma digital por MARCOS VINICIOS ELEUTERIO:33168567817
Dados: 2024.07.03 16:19:20 -03'00'

MARCOS VINICIOS ELEUTÉRIO
Engenheiro Civil - Equipe
Crea SP n° 50.713.976.56/D
Visto Crea Pr n° 219211

APROVAÇÃO:

Des.: Direitos autorais deste projeto constam nos termos do Art. 184 Cod. Penal