

**EDITAL Nº 83/2023**

**AQUISIÇÃO PARCELADA, POR MEIO DE REGISTRO DE PREÇOS, DE GÊNEROS ALIMENTÍCIOS PARA SUPRIR AS NECESSIDADES DA SECRETARIA DE SAÚDE E SECRETARIA DE ASSISTÊNCIA SOCIAL.**

---

**AVALIAÇÃO DE PROPOSTAS**

**EMPRESA: EP SOUZA & JM SOUZA COMERCIAL LTDA**

**Lote 1.**

**ITEM 1.** Água Mineral TIPO: natural sem gás ASPECTO: líquido EMBALAGEM: garrafa plástica resistente transparente com identificação na embalagem (rótulo) da composição e características, peso, fornecedor, data de fabricação e validade CONTEÚDO: mínimo 450 ml a 550 ml. Marca Bonna

***Avaliação: O produto apresentado em catálogo atende todos os requisitos solicitados no item.***



**Aprovado**

**ITEM 16.** Canjiquinha TIPO: amarela, milho EMBALAGEM: de polietileno resistente, limpa, íntegra, resistente, atóxico, transparente, com identificação na embalagem (rótulo) dos ingredientes, valor nutricional, peso, fornecedor, data de fabricação e validade. PESO: 500 gramas CARACTERÍSTICAS ADICIONAIS: tipo 1, grãos sem mofo. Isento de sujidades, parasitas, larvas e material estranho, Validade mínima de 06 (seis) meses a contar da data de entrega. Marca Siloti

***Avaliação: O produto apresentado em catálogo atende todos os requisitos solicitados no item.***



**Aprovado**

**ITEM 24.** Extrato de tomate TIPO: extrato concentrado. EMBALAGEM: recipiente em lata ou PET deverá conter externamente os dados de identificação, procedência, informações

nutricionais, número de lote, quantidade do produto, data de processamento e prazo de validade. Deverá constar na embalagem extrato CARACTERÍSTICAS ADICIONAIS: molho tradicional com frutos maduros, escolhidos sãos, sem pele e sementes, isentos de fermentação e impurezas. Coloração vermelha, consistente PESO: 310 a 340 gramas, validade mínima de 6 meses Marca Bonare

**Avaliação: O produto apresentado atende todos os requisitos do item.**

**Aprovado**

**ITEM 66.** Linguiça toscana TIPO: carne suína em gomos, cru COR: Característico, resfriada, aparada e mantida em temperatura de - 12 a -18°C. CORTE: fatias de 1,5 cm aproximado EMBALAGEM: plástica a vácuo resistente devidamente rotulada conforme legislação vigente contendo certificado de inspeção sanitária federal ou municipal e Selo (SIF ou SIP/POA ou SIM/POA), conter procedência da carne, peso e prazo de validade impressos na embalagem, de acordo com o Código de Saúde do Paraná - Lei 13.331/01 e Decreto 5.711/02. PESO: 5kg VALIDADE: Prazo de validade mínimo de 3 meses a partir da data de processamento Transporte deverá ser realizado em veículos adequado. Marca Viluc

**Avaliação: Solicitamos a apresentação de foto do produto em um todo, imagem que apresenta nitidamente todos os dados, bem como peso. É necessário apresentar o catálogo, onde se pode avaliar o produto em um todo, desde seu conteúdo até os requisitos da embalagem.**



**ITEM 68.** Presunto TIPO: carne suína cozido Fatiado CORTE: fatias finas em torno de 20g cada CARACTERÍSTICAS ADICIONAIS: Deverá apresentar coloração, odor e aspectos característicos, sem capa de gordura PESO: 500 gramas EMBALAGEM: em bandeja plástica lacrada, com aba fácil, resistente atóxico da marca com a identificação do produto, peso, marca do fabricante, prazo de validade, carimbos oficiais e selo de inspeção do órgão competente e data de embalagem VALIDADE: mínima de 03 (três) dias, a contar da data de entrega.

**Avaliação: Solicitamos a apresentação de foto do produto em um todo, imagem que apresenta os selos de inspeção do órgão competente. É necessário apresentar o catálogo, onde se pode avaliar o produto em um todo, desde seu conteúdo até os requisitos da embalagem.**

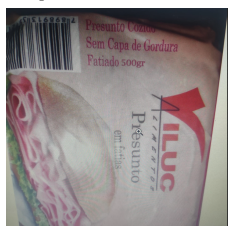

EMPRESA: EMPÓRIO CERQUEIRA LTDA

LOTE 1.

**ITEM 2** .Amendoim TIPO: vermelho, sem casca, cru, constituído de grãos inteiros,ãos, limpos e de primeira qualidade COR: característico, AROMA: Próprio EMBALAGEM: Acondicionado em embalagem resistente de polietileno atóxico, com identificação na embalagem (rótulo): valor nutricional, peso, fornecedor, data de fabricação/validade PESO: 500 gramas CARACTERÍSTICAS ADICIONAIS: Isento de: matéria terrosa, parasitas, larvas, material estranho sem umidade, sem fermentação ou mofo. Validade mínima de 6 (seis) meses, a contar da data de entrega. Marca Empório Cerqueira.3

**Avaliação:** *Solicitamos a apresentação de foto do produto devidamente embalado, tendo em vista que através do catálogo não foi possível avaliar toda a especificação do item. O catálogo apresentado não indica se o tipo do amendoim é vermelho, sem casca, não contém informações do peso de 500 gramas. É necessário apresentar o catálogo, onde se pode avaliar o produto em um todo, desde seu conteúdo até os requisitos da embalagem.*

**ITEM 13.** Canela em pó TIPO: fina, homogênea EMBALAGEM: polietileno atóxico, resistente, com identificação na embalagem (rótulo) dos ingredientes, valor nutricional, peso, fornecedor, número do lote, data de fabricação e validade PESO: 20 gramas. Marca Empório Cerqueira

**Avaliação:** *Solicitamos a apresentação de foto do produto devidamente embalado, tendo em vista que através do catálogo não foi possível avaliar toda a especificação do item.É necessário apresentar o catálogo, onde se pode avaliar o produto em um todo, desde seu conteúdo até os requisitos da embalagem.*

**ITEM 20.** Colorífico (mistura obtida do grão de urucum com fúba) ASPECTO: pó, fino, homogêneo, coloração avermelhado escuro. EMBALAGEM: de polietileno resistente, limpa, íntegra, resistente, atóxico, transparente, com identificação na embalagem (rótulo) dos ingredientes, valor nutricional, peso, fornecedor, data de fabricação e validade. PESO: 500 gramas CARACTERÍSTICAS ADICIONAIS: grãos sem mofo. Isento de sujidades, parasitas, larvas e material estranho, Validade mínima de 03 (três) meses a contar da data de entrega. Marca Emporio Cerqueira.

**Avaliação:** *Solicitamos a apresentação de foto do produto devidamente embalado, tendo em vista que através do catálogo não foi possível avaliar toda a especificação do item. É necessário apresentar o catálogo, onde se pode avaliar o produto em um todo, desde seu conteúdo até os requisitos da embalagem.*

**ITEM 23.** Erva doce EMBALAGEM: de polietileno resistente, limpa, íntegra, resistente, atóxico, transparente, com identificação na embalagem (rótulo) dos ingredientes, valor nutricional, peso, fornecedor, data de fabricação e validade. PESO: 40 gramas CARACTERÍSTICAS ADICIONAIS: grãos sem mofo. Isento de sujidades, parasitas, larvas e material estranho, Validade mínima de 03 (três) meses a contar da data de entrega. Marca Emporio Cerqueira.

**Avaliação:** *Solicitamos a apresentação de foto do produto devidamente embalado, tendo em vista que através do catálogo não foi possível avaliar toda a especificação do item. É necessário apresentar o catálogo, onde se pode avaliar o produto em um todo, desde seu conteúdo até os requisitos da embalagem.*



**ITEM 42.** Orégano TIPO: em folhas seca EMBALAGEM: polietileno atóxico, resistente, com identificação na embalagem (rótulo) dos ingredientes, valor nutricional, peso, fornecedor, número do lote, data de fabricação e validade PESO: 100 gramas. Marca Empório Cerqueira.

**Avaliação:** *Solicitamos a apresentação de foto do produto devidamente embalado, tendo em vista que através do catálogo não foi possível avaliar toda a especificação do item. É necessário apresentar o catálogo, onde se pode avaliar o produto em um todo, desde seu conteúdo até os requisitos da embalagem.*

**ITEM 43.** Pimenta do reino TIPO: moída EMBALAGEM: polietileno atóxico, resistente, com identificação na embalagem (rótulo) dos ingredientes, valor nutricional, peso, fornecedor, número do lote, data de fabricação e validade PESO: 30 a 40 gramas. Marca Empório Cerqueira.

**Avaliação:** *Solicitamos a apresentação de foto do produto devidamente embalado, tendo em vista que através do catálogo não foi possível avaliar toda a especificação do item. É necessário apresentar o catálogo, onde se pode avaliar o produto em um todo, desde seu conteúdo até os requisitos da embalagem.*

**ITEM 50.** Sagu TIPO: 1 grupo II tapioca EMBALAGEM: resistente de polietileno atóxico, com identificação na embalagem (rótulo) dos ingredientes, valor nutricional, peso, fornecedor, data de fabricação e validade CARACTERÍSTICAS ADICIONAIS: Isento de sujidades, parasitas, larvas e material estranho. Validade mínima de 6 (seis) meses a contar da data de entrega. PESO: 500 gramas. Marca Empório Cerqueira.

**Avaliação:** *Solicitamos a apresentação de foto do produto devidamente embalado, tendo em vista que através do catálogo não foi possível avaliar toda a especificação do item. O catálogo apresentado não indica o tipo, grupo. É necessário apresentar o catálogo, onde se pode avaliar o produto em um todo, desde seu conteúdo até os requisitos da embalagem.*

**ITEM 54.** Trigo para Kibe EMBALAGEM: resistente de polietileno atóxico, com identificação na embalagem (rótulo) dos ingredientes, valor nutricional, peso, fornecedor, data de fabricação e validade CARACTERÍSTICAS ADICIONAIS: Isento de sujidades, parasitas, larvas e material estranho. Validade mínima de 6 (seis)) meses a contar da data de entrega. PESO: 500 gramas. Marca Empório Cerqueira

**Solicitamos a apresentação de foto do produto devidamente embalado, tendo em vista que através do catálogo não foi possível avaliar toda a especificação do item. É necessário apresentar o catálogo, onde se pode avaliar o produto em um todo, desde seu conteúdo até os requisitos da embalagem.**

EMPRESA: ITAMAR ROBINSON CECCON JUNIOR - ME

LOTE 1.

**ITEM 6.** Batata palha EMBALAGEM: primária saco polietileno atóxico, resistente, termosoldado, com identificação na embalagem (rótulo) dos ingredientes, valor nutricional, peso, fornecedor, data de fabricação e validade PESO: 500 gramas acondicionada em pacotes, COR: dourada, TEXTURA: crocante, sabor e cheiro característico. Validade mínima de 3 (três) meses, a contar da data de entrega. Marca Crispa.

**Avaliação: O produto apresentado em catálogo atende todos os requisitos solicitados no item.**



**Aprovado**

EMPRESA: JOAO GONCALVES DA SILVA NETO -ME

LOTE 1.

**ITEM 15.** Canjica TIPO: branca EMBALAGEM: de polietileno resistente, limpa, íntegra, resistente, atóxico, transparente, com identificação na embalagem (rótulo) dos ingredientes, valor nutricional, peso, fornecedor, data de fabricação e validade. PESO: 500 gramas. Marca D'Mille

**Avaliação: O produto apresentado em catálogo atende todos os requisitos solicitados no item.**



**Aprovado**

**ITEM 39.** Milho de pipoca COR: amarelo EMBALAGEM: íntegra, em plástico atóxico, transparente e incolor, termoselada, com informação nutricional, fornecedor, data de validade e lote. Marca Catemar

**Avaliação: Solicitamos a apresentação de foto do produto devidamente embalado, tendo em vista que através do catálogo não foi possível avaliar toda a especificação do item, pois o mesmo apresentou um certificado de classificação. É necessário apresentar o catálogo, onde se pode avaliar o produto em um todo, desde seu conteúdo até os requisitos da embalagem.**

EMPRESA: LUCIANE ULIANO TERTO -ME

LOTE 1.

**ITEM 4.** Arroz TIPO: 1 agulhinha ASPECTO: longo, fino EMBALAGEM: primária saco polietileno atóxico, resistente, termosoldado, com identificação na embalagem (rótulo) dos ingredientes, valor nutricional, peso, fornecedor, data de fabricação e validade PESO: 5 KG CARACTERISTICAS ADICIONAIS: beneficiado, polido, grãos longos, perfeitos, maduros, são, com cada grão medindo 6 mm ou mais de comprimento e 1,8 mm na espessura máxima, com no mínimo 90% de grãos inteiro, isento de sujidades, parasitas, larvas e

material estranho. Validade mínima de 12 (doze) meses, a contar da data de entrega. Marca Bandeirantes Delicioso

**Avaliação: O produto apresentado em catálogo atende todos os requisitos solicitados no item**



**Aprovado**

**ITEM 17.** Chá SABOR: camomila TIPO: Preparo instantâneo, EMBALAGEM: dizeres de rotulagem data de fabricação e prazo de validade, informação dos ingredientes e composição nutricional. PESO: 10 gramas caixa contendo no mínimo 10 sachês envelopados de 1 grama cada CARACTERÍSTICAS ADICIONAIS: ingredientes: flores e pedúnculos de camomila, planta da espécie matricaria recutita, uso alimentício, flores e talos selecionados, Isento de sujidades e substâncias estranhas a sua natureza. Marca Laranjeiras.

**Avaliação: O produto apresentado em catálogo atende todos os requisitos solicitados no item**



**Aprovado**

**ITEM 26.** Farinha de Milho TIPO: biju EMBALAGEM: íntegra, limpa, resistente, deve conter identificação na embalagem (rótulo) dos ingredientes, informação nutricional, peso, fornecedor, constando nome e marca do produto, lote. Rótulo conforme exigido pela ANVISA. Enriquecido com ferro e ácido fólico. data de fabricação e validade. PESO: 1 KG CARACTERÍSTICAS ADICIONAIS: Pura, amarela seca, baixa acidez. Não podendo estar úmida fermentada ou rançosa, isento de sujidades, parasitas, larvas e material estranho. Validade mínima de 06 (seis) meses a contar da data de entrega. Marca Katually

**Avaliação: O produto apresentado em catálogo atende todos os requisitos solicitados no item**





### **Aprovado**

**ITEM 27.** Farinha de rosca TIPO: 1 EMBALAGEM: íntegra, limpa, resistente, deve conter identificação na embalagem (rótulo) dos ingredientes, informação nutricional, peso, fornecedor, constando nome e marca do produto, lote, data de fabricação e validade. PESO: 500 gramas CARACTERÍSTICAS ADICIONAIS: Não podendo estar úmida fermentada ou rançosa, isento de sujidades, parasitas, larvas e material estranho. Validade mínima de 06 (seis) meses a contar da data de entrega.

**Avaliação:** *O produto apresentado em catálogo atende todos os requisitos solicitados no item*



### **Aprovado**

**ITEM 49.** Refrigerante TIPO: Base de guaraná EMBALAGEM: Frasco Pet não devendo estar amassada, estufada, com espuma ou vazamento. Na embalagem deve constar data de fabricação e validade, com validade mínima 5 meses a partir da data de entrega PESO: 2 litros. Marca Rio Branco

**Avaliação:** *A marca sugerida*

**ITEM 51.** Sal TIPO: refinado iodado EMBALAGEM: resistente de polietileno atóxico, com identificação na embalagem (rótulo) dos ingredientes, valor nutricional, peso, fornecedor, data de fabricação e validade CARACTERÍSTICAS ADICIONAIS: Isento de sujidades, parasitas, larvas e material estranho. Validade mínima de 12 (doze) meses a contar da data de entrega. Marca Sartori

**Avaliação:** *O produto apresentado em catálogo atende todos os requisitos solicitados no item*



### **Aprovado**

**EMPRESA:** SUPERMERCADO CASA VENCEDORA

**LOTE** 1

**ITEM 7.** Bebida láctea EMBALAGEM: flexível, resistente, com identificação na embalagem (rótulo) dos ingredientes, valor nutricional, peso, fornecedor, data de fabricação e validade PESO: 1 litro Validade mínima de 30 (trinta) dias. Registro no Ministério da Agricultura. Sabores diversos. Marca Santa Clara

**Avaliação:** *Marca Sugerida*



**ITEM 22.** Doce de leite TIPO: cremoso EMBALAGEM: resistente de polietileno, com a identificação do produto, marca do fabricante, validade, data de embalagem, peso líquido  
CARACTERÍSTICAS ADICIONAIS: sem glúten. Deve apresentar aspecto homogêneo, livre de matéria terrosa, parasitos, larvas ou detritos. Isento de ranço, bolor e outras características indesejáveis. Validade mínima de 06 (seis) meses a contar da data da entrega PESO: 400 gramas. Marca Frireggio

**Avaliação: Marca Sugerida**

**Gessica Rocatelli**

**Aux. Administrativo Sec. Saúde**

**Responsável pela Avaliação Amostra**

*Ubatuba, 3 de junho de 2023.*