



BENICIO PNEUS EIRELI  
Telefone: (047) 3842-1243  
e-mail: licitacao@beniciopn.com.br

BENICIO PNEUS

## PROPOSTA DE PREÇOS

À PREFEITURA MUNICIPAL DE INAJÁ - PR

PREGÃO PRESENCIAL Nº 02/2022

PROCESSO ADMINISTRATIVO Nº 06/2022

OBJETO: Constitui objeto desta licitação, contratação de empresa para fornecimento de PNEUS NOVOS E SERVIÇO DE RECAPAGEM DE PNEUS USADOS, para manutenção da frota Municipal, destinado a ADMINISTRAÇÃO e o atendimento a necessidade de seus Departamentos

### DADOS DA EMPRESA

Empresa Proponente: BENICIO PNEUS EIRELI  
Endereço: Rua Zezé Moreira, nº 505, galpão 02, Bairro: Floresta  
Cidade: Joinville-SC CEP: 89.212-305 Telefone/Fax: (47) 3842-1243  
CNPJ (MF): 39.535.062/0001-33 Inscrição Estadual: 261.110.853 Insc. Municipal: 224310  
E-mail:  
Para Contratos: contratos@beniciopn.com.br  
Para Empenhos: pedidos@beniciopn.com.br

### DADOS BANCÁRIOS

Banco: Banco do Brasil S.A. Número do Banco: 001 Agência: 6915-9 Conta Corrente: 9063-8

### DADOS DA REPRESENTANTE PARA FINS DE ASSINATURA DO CONTRATO.

Nome: Luana Aparecida Pilato Ribeiro CPF: 411.729.408-35 RG: 48.394.448-8 SSP/SP  
Estado Civil: Casada Nacionalidade: Brasileira  
Profissão: Empresária Cargo: Administradora  
Endereço: Rua Zezé Moreira, nº 505, galpão 02, Bairro Floresta, Joinville-SC - CEP 89.212-305  
Instrumento que lhe outorga poderes para firmar o referido contrato: Contrato Social

ITEM	QTD	UNID.	DESCRIÇÃO	MARCA / MODELO	PREÇO UNIT.	PREÇO TOTAL
1	8	UNID.	PNEU NOVO - 225/65 R16 SEM CAMARA - PRIMEIRA LINHA - COM CERTIFICACAO DO INMETRO E INDICE TRADWEAR IGUAL OU MAIOR QUE 400 (03-01-0060)	ROADKING	750,00 (setecentos e cinquenta reais)	6000,00 (seis mil reais)
2	20	UNID.	PNEU NOVO 175/70 R13 RADIAL - PRIMEIRA LINHA - SEM CAMARA - COM CERTIFICACAO DO INMETRO E INDICE TRADWEAR IGUAL OU SUPERIOR A 400 (03-01-0061)	JK	350,00 (trezentos e cinquenta reais)	7000,00 (sete mil reais)
3	30	UNID.	PNEU NOVO 175/70 R14 RADIAL - PRIMEIRA LINHA - SEM CAMARA - EM CONFORMIDADE COM O INMETRO E TRADWEAR IGUAL OU MAIOR QUE 400 (03-01-0062)	JK	384,00 (trezentos e oitenta e quatro reais)	11520,00 (onze mil quinhentos e vinte reais)
4	30	UNID.	PNEU NOVO 185/65 R14 RADIAL - PRIMEIRA LINHA - SEM CAMARA - EM CONFORMIDADE COM O INMETRO E INDICE TRADWEAR IGUAL OU SUPERIOR A 400 (03-01-0063)	CORDIANT	411,00 (quatrocentos e onze reais)	12330,00 (doze mil trezentos e trinta reais)
5	4	UNID.	PNEU NOVO 195/55 R15 RADIAL - PRIMEIRA LINHA - SEM CAMARA - EM CONFORMIDADE COM O INMETRO E INDICE TRADWEAR IGUAL OU SUPERIOR A 400 (03-01-0064)	ROADKING	425,00 (quatrocentos e vinte e cinco reais)	1700,00 (um mil e setecentos reais)
6	16	UNID.	PNEU NOVO 205/70 R15 RADIAL - PRIMEIRA LINHA - SEM CAMARA - EM CONFORMIDADE COM O INMETRO E INDICE TRADWEAR IGUAL OU SUPERIOR A 400	ROADKING	517,00 (quinhentos e dezessete reais)	8272,00 (oito mil duzentos e setenta e dois reais)
7	30	UNID.	PNEU NOVO 205/75 R16 COMUM - PRIMEIRA LINHA - SEM CAMARA - EM CONFORMIDADE COM O INMETRO E INDICE TRADWEAR IGUAL OU SUPERIOR A 400 (03-01-0066)	XBRI	583,29 (quinhentos e oitenta e três reais e vinte e nove centavos)	17498,70 (dezessete mil quatrocentos e noventa e oito reais e setenta centavos)
8	20	UNID.	PNEU NOVO - ESPECIFICACOES: 750/16 - COMUM - PRIMEIRA LINHA - EM CONFORMIDADE COM O INMETRO (03-01-0067)	JK	850,00 (oitocentos e cinquenta reais)	17000,00 (dezessete mil reais)
9	20	UNID.	CAMARA PARA PNEU 750/16 (19-09-0107)	JABUTI	81,00 (oitenta e um reais)	1620,00 (um mil seiscentos e vinte reais)
10	20	UNID.	PROTETOR PARA PNEU 750/16 (19-09-0108)	CARRETEIRO	40,00 (quarenta reais)	800,00 (oitocentos reais)
11	20	UNID.	PNEU NOVO - ESPECIFICACOES: 1000/20 - COMUM - PRIMEIRA LINHA - EM CONFORMIDADE COM O INMETRO (03-01-0068)	CENTELLA	1800,00 (um mil e oitocentos reais)	36000,00 (trinta e seis mil reais)
12	34	UNID.	CAMARA PARA PNEU 1000/20 (19-09-0109)	JABUTI	160,00 (cento e sessenta reais)	5440,00 (cinco mil quatrocentos e quarenta reais)
13	34	UNID.	PROTETOR PARA PNEU 1000/20 (19-09-0110)	CARRETEIRO	40,00 (quarenta reais)	1360,00 (um mil trezentos e sessenta reais)
14	6	UNID.	PNEU NOVO 1400/24 COMUM - PRIMEIRA LINHA - 12 LONAS - EM CONFORMIDADE COM O INMETRO (03-01-0069)	ALWAYSRUN	3998,00 (três mil novecentos e noventa e oito reais)	23988,00 (vinte e três mil novecentos e oitenta e oito reais)
15	6	UNID.	CAMARA PARA PNEU 1400/24 (19-09-0111)	JABUTI	281,15 (duzentos e oitenta e um reais e quinze centavos)	1686,90 (um mil seiscentos e oitenta e seis reais e noventa centavos)





BENICIO PNEUS EIRELI  
Telefone: (047) 3842-1243  
e-mail: licitacao@beniciopn.com.br

**BENICIO PNEUS**

16	6	UNID.	PROTETOR PARA PNEU 1400/24 (19-09-0112)			
17	10	UNID.	PNEU NOVO - ESPECIFICACOES: 1000/20 RADIAL - BORRACHUDO - PRIMEIRA LINHA - EM CONFORMIDADE COM O INMETRO (03-01-0070)			
18	4	UNID.	PNEU NOVO - ESPECIFICACOES: 1000/20 LISO - PRIMEIRA LINHA - EM CONFORMIDADE COM O INMETRO (03-01-0071)	CENTELLA	1800,00 (um mil e oitocentos reais)	7200,00 (sete mil e duzentos reais)
19	12	UNID.	PNEU NOVO - ESPECIFICACOES: 285/70 19.5 - PRIMEIRA LINHA - SEM CAMARA - EM CONFORMIDADE COM O INMETRO (03-01-0072)	AEOLUS	2114,00 (dois mil cento e quatorze reais)	25368,00 (vinte e cinco mil trezentos e sessenta e oito reais)
20	4	UNID.	PNEU NOVO - ESPECIFICACOES: 1300/24 - COM SELO INMETRO (03-01-0073)	ALWAYS RUN	3334,99 (três mil trezentos e trinta e quatro reais e noventa e nove centavos)	13339,96 (treze mil trezentos e trinta e nove reais e noventa e seis centavos)
21	4	UNID.	CAMARA PARA PNEU 1300/24 (19-09-0113)	JABUTI	288,00 (duzentos e oitenta e oito reais)	1152,00 (um mil cento e cinquenta e dois reais)
22	4	UNID.	PROTETOR PARA PNEU 1300/24 (19-09-0114)			
23	30	UNID.	PNEU NOVO - ESPECIFICACOES: 215/75 R17.5 - RADIAL - PRIMEIRA LINHA - EM CONFORMIDADE COM O INMETRO (03-01-0074)	GOODRIDE	884,00 (oitocentos e oitenta e quatro reais)	26520,00 (vinte e seis mil quinhentos e vinte reais)
24	2	UNID.	PNEU NOVO 14.9-25 COMUM - PRIMEIRA LINHA - 10 LONAS - COM CERTIFICACAO INMETRO (03-01-0075)	FARMBOY	2990,00 (dois mil novecentos e noventa reais)	5980,00 (cinco mil novecentos e oitenta reais)
25	2	UNID.	PNEU NOVO - ESPECIFICACOES: 14.9-24 - 8 LONAS - COM CERTIFICACAO INMETRO (03-01-0076)	FARMBOY	2990,00 (dois mil novecentos e noventa reais)	5980,00 (cinco mil novecentos e oitenta reais)
26	2	UNID.	PNEU NOVO - ESPECIFICACOES: 18.4-34 - 12 LONAS - COM CERTIFICACAO INMETRO (03-01-0077)	FORERUNNER	5810,00 (cinco mil oitocentos e dez reais)	11620,00 (onze mil seiscentos e vinte reais)
27	4	UNID.	PNEU NOVO - ESPECIFICACOES: 18.4-30 - 12 LONAS - EM CONFORMIDADE COM O INMETRO (03-01-0078)			
28	4	UNID.	PNEU NOVO - ESPECIFICACOES: 750/16 RAIADO - COM SELO INMETRO (03-01-0079)	FARMBOY	807,00 (oitocentos e sete reais)	3228,00 (três mil duzentos e vinte e oito reais)
29	2	UNID.	PNEU NOVO - ESPECIFICACOES: 12.4-24 - CERTIFICACAO INMETRO (03-01-0080)			
30	2	UNID.	PNEU NOVO - ESPECIFICACOES: 12.4-24 - 8 LONAS - SELO INMETRO (03-01-0081)	FARMBOY	1980,00 (um mil novecentos e oitenta reais)	3960,00 (três mil novecentos e sessenta reais)
31	4	UNID.	PNEU NOVO - ESPECIFICACOES: 12.5-80-18 PRIMEIRA LINHA - COM CERTIFICACAO INMETRO (03-01-0082)	JK	1860,00 (um mil oitocentos e sessenta reais)	7440,00 (sete mil quatrocentos e quarenta reais)
32	2	UNID.	PNEU NOVO - ESPECIFICACOES: 19.5-24 - 8 LONAS - SELO INMETRO (03-01-0083)	TORNEL	4185,00 (quatro mil cento e oitenta e cinco reais)	8370,00 (oito mil trezentos e setenta reais)
						<b>R\$ 272373,56</b>
<b>VALOR TOTAL DA PROPOSTA: R\$ 272373,56 (duzentos e setenta e dois mil trezentos e setenta e três reais e cinquenta e seis centavos)</b>						

**Condições de Fornecimento:** A entrega dos MATERIAIS deverá ocorrer no prazo máximo de 07 (sete) dias após a solicitação feita pelo funcionário do setor de compras com a apresentação da requisição assinada pelo responsável do Setor de Compras do Município.

**Local de Entrega:** A CONTRATADA FICARÁ RESPONSÁVEL PELA ENTREGA DOS MATERIAIS, QUE DEVERÁ OCORRER EM LOCAL APROPRIADO, DENTRO DO MUNICÍPIO DE INAJÁ-PR.

**Condições de Pagamento:** até 30 (trinta) dias, após a entrega dos Produtos, mediante apresentação da NF/fatura, aceita pelo responsável do Departamento solicitante, com comprovação fiscal e trabalhista.

**Validade da proposta:** 60 (sessenta) dias.

Declaro que os produtos ofertados são todos novos de 1ª qualidade, certificados pelo INMETRO, nos preços estão inclusos todos os custos diretos e indiretos de qualquer espécie que incidam sobre a transação, tais como, tributos, frete, seguro, encargos trabalhistas, previdenciários, fiscais, comerciais, taxas, despesas administrativas e financeiras, lucros e quaisquer outras despesas que incidam ou venham a incidir sobre o objeto desta licitação.

**Garantia:** 12 (doze) meses, contra defeitos de fabricação, contados da data da entrega dos materiais.

Joinville/SC, 15 de FEVEREIRO de 2022.

BENICIO PNEUS EIRELI  
CNPJ: 39.535.062/0001-33  
Luana Aparecida Pilato Ribeiro  
Empresária/Administradora  
RG: 48.394.448-8 SSP/SP  
CPF: 411.729.408-35

39.535.062/0001-33  
BENICIO PNEUS EIRELI

RUA ZEZÉ MOREIRA, Nº 505,  
GALPÃO 02, BAIRRO FLORESTA  
JOINVILLE-SC - CEP 89.212-305





**À PREFEITURA MUNICIPAL DE INAJA -PR**

<b>DADOS DA EMPRESA</b>	
<b>Razão Social:</b> BENÍCIO PNEUS EIRELI	
<b>CNPJ (MF):</b> 39.535.062/0001-33	
<b>Inscrição Estadual:</b> 261.110.853	<b>Insc. Municipal:</b> 224310
<b>Endereço:</b> Rua Zezé Moreira, nº 505, galpão 02, Bairro Floresta Joinville-SC – CEP 89.212-305	
<b>Telefone/Fax:</b> (47) 3842-1243	
<b>E-mails: Exclusivo Para Contratos:</b> <a href="mailto:contratos@beniciopn.com.br">contratos@beniciopn.com.br</a>	
<b>Exclusivo Para Pedidos:</b> <a href="mailto:pedidos@beniciopn.com.br">pedidos@beniciopn.com.br</a>	
<b>Exclusivo Para Notificações:</b> <a href="mailto:juridico@beniciopn.com.br">juridico@beniciopn.com.br</a>	

<b>DADOS BANCÁRIOS</b>	
<b>Banco:</b> Banco do Brasil S.A.	<b>Conta Corrente:</b> 9063-8
<b>Número da Agência:</b> 6915-9	<b>Número do Banco:</b> 001

<b>DADOS DO REPRESENTANTE PARA ASSINATURA DO CONTRATO</b>	
<b>Nome:</b> Luana Aparecida Pilato Ribeiro	
<b>Estado Civil:</b> Casada	<b>Nacionalidade:</b> Brasileira
<b>Profissão:</b> Empresária	<b>Cargo:</b> Administradora
<b>CPF:</b> 411.729.408-35	<b>RG:</b> 48.394.448-8 SSP/SP
<b>Endereço:</b> Rua Zezé Moreira, nº 505, galpão 02, Bairro Floresta, Joinville-SC – CEP 89.212-305	
<b>Instrumento que lhe outorga poderes para firmar o referido contrato:</b> Contrato Social	

<b>DADOS DA PROPOSTA</b>	
<b>Condições de Fornecimento:</b> CONFORME O EDITAL	
<b>Local de Entrega:</b> Avenida Antonio Veiga Martins, 80-82, centro	
<b>Condições de Pagamento:</b> em até 30 (trinta) dias mediante entrega dos produtos com apresentação Nota Fiscal	
<b>Validade da proposta:</b> 60 (sessenta) dias.	
<b>GARANTIA:</b> Os produtos ofertados têm garantia integral de 12 (doze) meses, contados a partir da data de sua entrega, contra quaisquer defeitos de fabricação.	



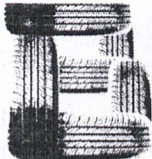

**DECLARAÇÃO**

Declaramos que os produtos ofertados são todos novos de 1ª qualidade, certificados pelo INMETRO, e não são remoldados/recauchutados e nos preços estão inclusos todos os custos diretos e indiretos de qualquer espécie que incidam sobre a transação, tais como, tributos, frete, seguro, encargos trabalhistas, previdenciários, fiscais, comerciais, taxas, despesas administrativas e financeiras, lucros e quaisquer outras despesas que incidam ou venham a incidir sobre o objeto desta licitação.

Joinville/SC, 15 de FEVEREIRO de 2022.

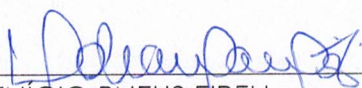
  
BENICIO PNEUS EIRELI  
CNPJ: 39.535.062/0001-33  
Luana Aparecida Pilato Ribeiro  
Empresária/Administradora  
RG: 48.394.448-8 SSP/SP  
CPF: 411.729.408-35

**39.535.062/0001-33**  
**BENICIO PNEUS EIRELI**

RUA ZEZÉ MOREIRA, N° 505,  
GALPÃO 02, BAIRRO FLORESTA  
JOINVILLE-SC - CEP 89.212-305



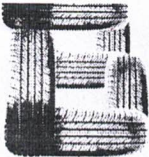

À PREFEITURA MUNICIPAL DE INAJÁ -PR

**DECLARAÇÃO DE GARANTIA E ASSISTÊNCIA TÉCNICA DO FORNECEDOR**

A Empresa **BENÍCIO PNEUS EIRELI**, estabelecida na Rua Zezé Moreira, nº 505, galpão 02, Bairro Floresta Joinville-SC – CEP 89.212-305, inscrita no CNPJ sob nº 39.535.062/0001-33, neste ato representado por sua representante legal, a Sra. Luana Aparecida Pilato Ribeiro, no uso de suas atribuições legais vem, **DECLARAR**, sob penas da Lei, que prestará garantia total sobre os pneus e serviços constantes em sua proposta de preços, Anexo I do edital Pregão Presencial 02/2022, em acordo com o(s) período(s) previsto(s) para cada item, com cobertura de mão-de-obra e reposição de pneus, com todas as despesas de assistência inclusas, com prazo máximo de 15(quinze) dias contados a partir da data de solicitação do Departamento pertencente a esta administração pública, contra eventuais defeitos de fabricação, tais como problemas com mal acondicionamento e falhas no transporte. O(s) pneus(s) substituído(s) deverá(o) apresentar padrão(ões) de qualidade técnica e desempenho equivalente ou superior ao(s) utilizado(s) na fabricação e entregue(s) conforme solicitado(s). Sendo obrigatoriamente taxado(s) como “novo(s) e de primeiro uso”. Se for o caso, indicar em anexo, a empresa que fará a assistência ou os serviços de garantia do(s) pneus(s) que necessitarem. A CONTRATADA que descumprir qualquer obrigação assumida nesta, ficará sujeita às penalidades previstas nas Leis 10.520/2002 e 8.666/1993, bem como as penalidades previstas neste edital.

Por ser verdade assina a presente.

Joinville/SC, 15 de FEVEREIRO de 2022.

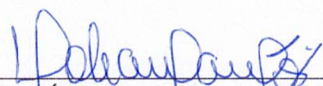
  
BENÍCIO PNEUS EIRELI  
CNPJ: 39.535.062/0001-33  
Luana Aparecida Pilato Ribeiro  
Empresária/Administradora  
RG: 48.394.448-8 SSP/SP  
CPF: 411.729.408-35

**39.535.062/0001-33**  
**BENICIO PNEUS EIRELI**

RUA ZEZÉ MOREIRA, Nº 505,  
GALPÃO 02, BAIRRO FLORESTA  
JOINVILLE-SC - CEP 89.212-305



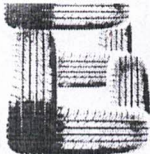

À PREFEITURA MUNICIPAL DE INAJÁ -PR

**DECLARAÇÃO DE GARANTIA**

A Empresa **BENÍCIO PNEUS EIRELI**, estabelecida na Rua Zezé Moreira, nº 505, galpão 02, Bairro Floresta Joinville-SC – CEP 89.212-305, inscrita no CNPJ sob nº 39.535.062/0001-33, neste ato representado por sua representante legal, a Sra. Luana Aparecida Pilato Ribeiro, no uso de suas atribuições legais, vem, **DECLARAR**, para fins de participação no processo licitatório em pauta, sob as penas da Lei, que os produtos ofertados, possuem garantia de 05 (cinco) anos e são todos de primeira qualidade e estando de acordo com as especificações técnicas e padrões de qualidade da ABNT e INMETRO e que os pneus são novos, não remoldados/recauchutados, bem com que, será efetuada a substituição imediata e total de qualquer mercadoria defeituosa, correndo às suas expensas todas as despesas decorrentes, inclusive transporte ou outras necessárias ao fornecimento.

Por ser verdade assina a presente.

Joinville/SC, 15 de FEVEREIRO de 2022.

BENÍCIO PNEUS EIRELI  
CNPJ: 39.535.062/0001-33  
Luana Aparecida Pilato Ribeiro  
Empresária/Administradora  
RG: 48.394.448-8 SSP/SP  
CPF: 411.729.408-35

**39.535.062/0001-33**  
**BENICIO PNEUS EIRELI**

RUA ZEZÉ MOREIRA, Nº 505,  
GALPÃO 02, BAIRRO FLORESTA  
JOINVILLE-SC - CEP 89.212-305



São Paulo, 08 de janeiro de 2021

## MARCAS STEELMARK e KELLY

Declaramos para os devidos fins que a empresa **GOODYEAR DO BRASIL PRODUTOS DE BORRACHA LTDA.** ("GOODYEAR BRASIL") fabrica produtos de borracha de alta tecnologia e qualidade.

Esclarecemos, portanto, que as marcas associadas Steelmark e Kelly são produzidas pela GOODYEAR BRASIL obedecendo os mesmos padrões de qualidade e cobertura de garantia.

Esta declaração é válida até 08/01/2022.

Atenciosamente,

**GOODYEAR DO BRASIL PRODUTOS DE BORRACHA LTDA.**

---

Igor Lopes  
Diretor de Supply Chain

---

Eduardo Heneine Gualberto  
Diretor de PBU Commercial

Three handwritten signatures in blue ink are located at the bottom right of the page. The first is a stylized signature, the second is a checkmark, and the third is another stylized signature.



Documento assinado  
por IGOR LOPES com  
o CPF : 288.836.078-05  
na data 11/01/2021  
10:14:16 como  
Procurador Goodyear

Documento assinado por  
EDUARDO HENEINE  
GUALBERTO com o CPF  
: 268.423.698-43 na data  
11/01/2021 12:07:06 como  
Procurador Goodyear

