

PERSPECTICA 1
SEM ESCALA

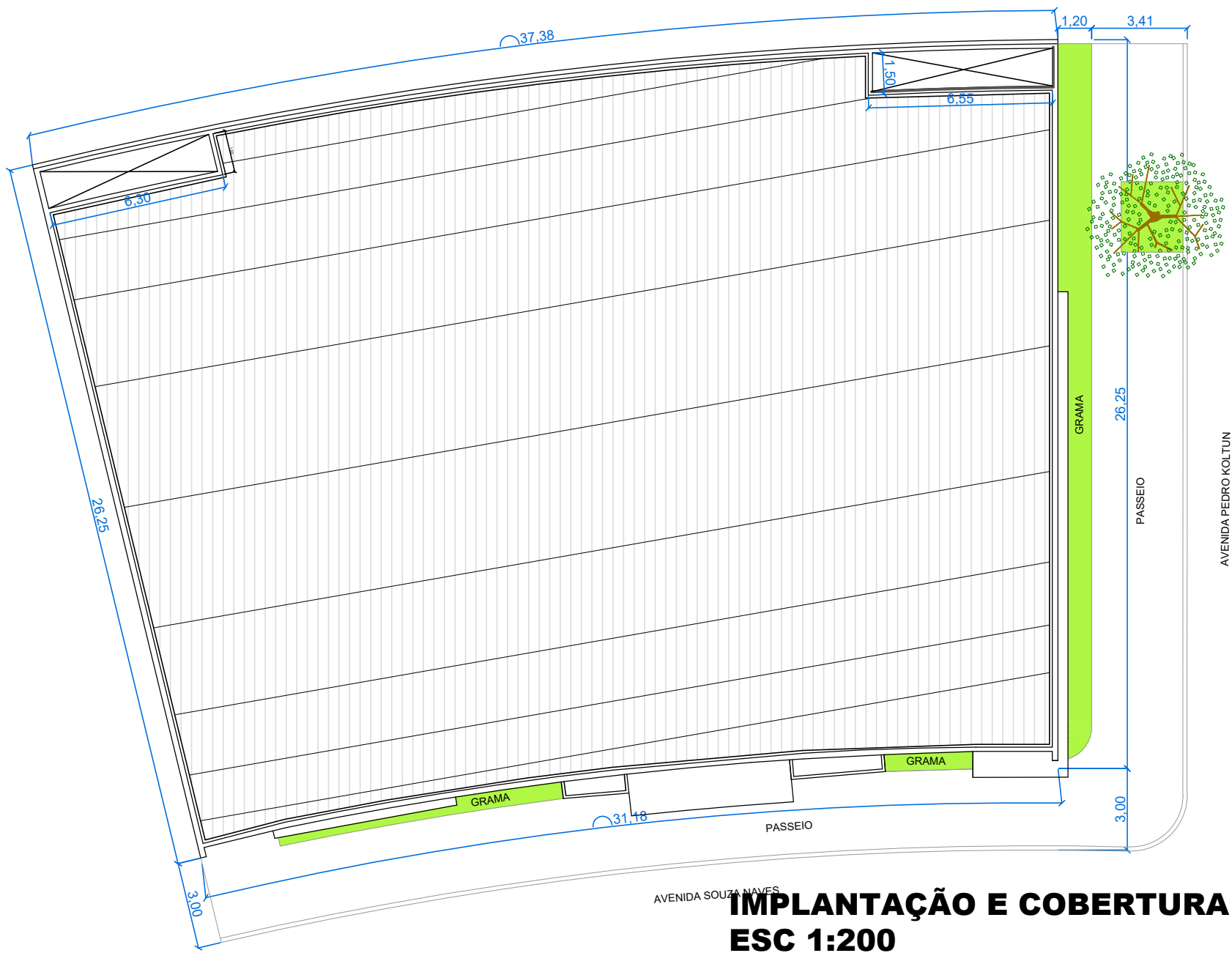

PERSPECTICA 2
SEM ESCALA



IMPLANTAÇÃO E COBERTURA
ESC 1:200

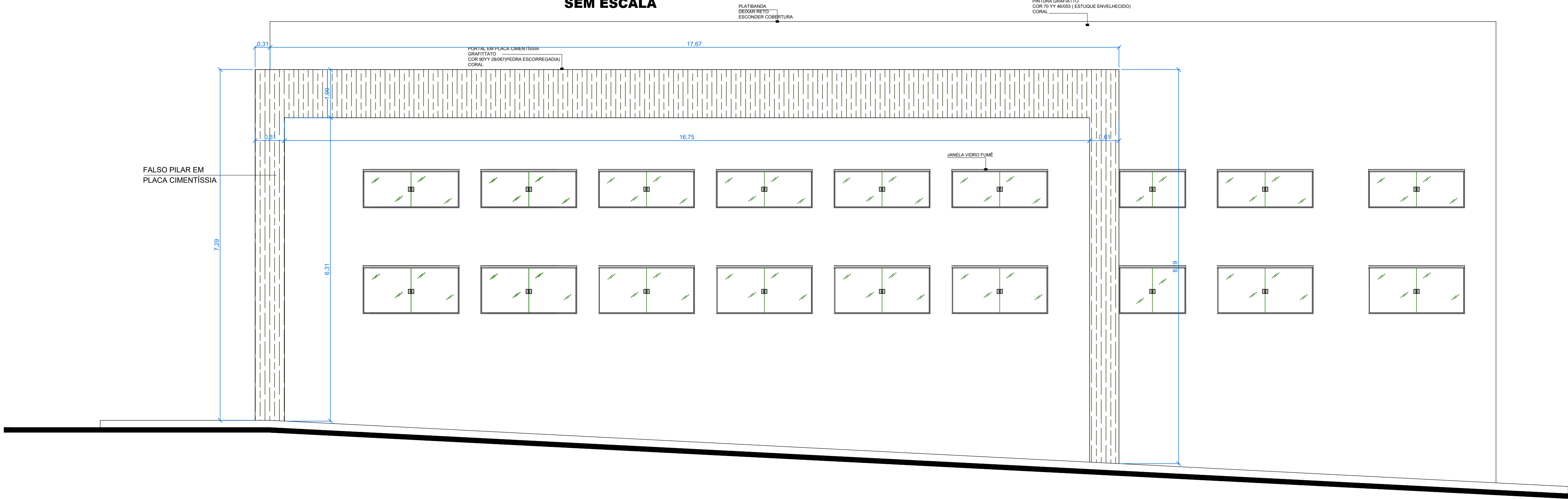

FACHADA AVENIDA PEDRO KOLTUN
ESC 1:50

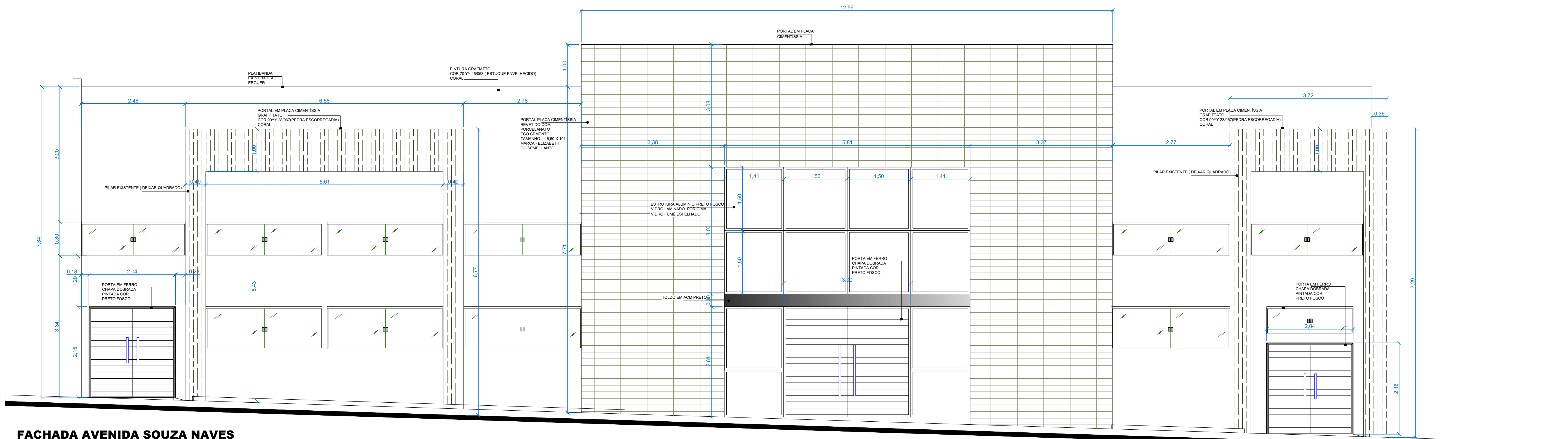

FACHADA AVENIDA SOUZA NAVES
ESC 1:50

TÍTULO DA PRANCHA: PROJETO ARQUITETÔNICO		PRANCHA: 06	ESCALAS: INDICADA
FACHADAS - IMPLANTAÇÃO E COBERTURA			
USO DA EDIFICAÇÃO: CENTRO DE EVENTOS (Projeto para conclusão)		ZONEAMENTO: ZCS - 2	COEF. APROVEITAM. 1.0
LOCAL DA OBRA: AV. SOUZA NAVES 88c COM AV. PEDRO KOLTUN, QUADRA 103, LOTES 25 e 26, IVAIPORÁ-PR		DATA DO PROJETO: 08/2013	TAXA DE OCUPAÇÃO 100.00%
PROPRIETÁRIO: PREFEITURA MUNICIPAL DE IVAIPORÁ		DATA DA CORREÇÃO: 12/2018	
		CPF/CNPJ: 75.741.330/0001-37	
VER PRANCHA 01		PROPRIETÁRIO:	PREFEITURA MUNICIPAL DE IVAIPORÁ
		AUTOR DO PROJETO:	
		RESP. TÉCNICO PELA EXECUÇÃO:	
QUADRO DE ÁREAS (M2)		ESPAÇO RESERVADO PARA APROVAÇÃO	
TERRENO:.....			
TÉRREO:.....			
MEZANINO:.....			
TOTAL:.....			
ESPAÇO RESERVADO PARA APROVAÇÃO		ESPAÇO RESERVADO PARA APROVAÇÃO	