

000001

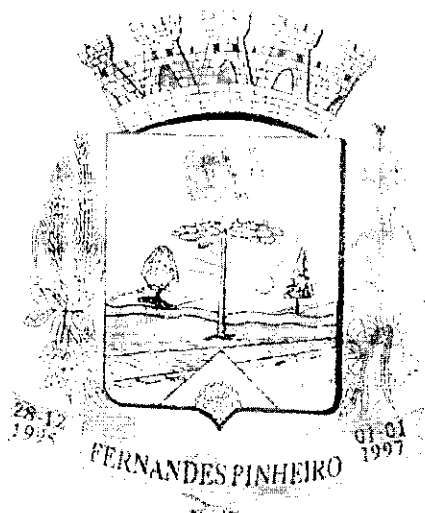

# PROCESSO LICITATÓRIO

**MODALIDADE: TOMADA DE PREÇOS**

**TIPO: MENOR PREÇO**

**NÚMERO: 016/2014**

**EMIÇÃO: 28/07/2014**

**ABERTURA: 18/08/2014**

**OBJETO: CONSTRUÇÃO DA ESCOLA MUNICIPAL DA  
COMUNIDADE DE ANGAI, ZONA RURAL, COM RECURSOS  
DO TERMO DE COMPROMISSO PAR Nº 34031/2014- FNDE.**

No dia vinte e oito do mês de julho de 2013 foi protocolada e autuada sob o nº 016/2014 a presente licitação, modalidade tomada de preços que será regida pela lei 8.666/93, e suas alterações, tendo por objetivo a CONSTRUÇÃO DA ESCOLA MUNICIPAL DA COMUNIDADE DE ANGAI, ZONA RURAL, COM RECURSOS DO TERMO DE COMPROMISSO PAR Nº 34031/2014- FNDE.

Eu, Haydiane Cristina Bora (*Haydiane Cristina Bora*) Presidente da Comissão de tomada de preços fiz constar este termo, o qual subscrevo.

000002



**MINISTÉRIO DA EDUCAÇÃO  
FUNDO NACIONAL DE DESENVOLVIMENTO DA EDUCAÇÃO**

**TERMO DE COMPROMISSO**

**PAR Nº 34031/2014**

<b>EXTRATO DE EXECUÇÃO DO PLANO DE AÇÕES ARTICULADAS – PAR</b>				
<b>IDENTIFICAÇÃO DO ENTE BENEFICIÁRIO</b>				
<b>01 - PROGRAMA(S)</b> PLANO DE AÇÕES ARTICULADAS			<b>02 - EXERCÍCIO</b> 2014	
<b>03 - Nº PROCESSO</b> 23400011040201483				
<b>04 - NOME DA PREFEITURA</b> PREF MUN DE FERNANDES PINHEIRO			<b>05 - N.º DO CNPJ</b> 01.619.323/0001-20	
<b>06 - ENDEREÇO</b> AVENIDA REMIS JOÃO LOSS 600 - CENTRO		<b>07 - MUNICÍPIO</b> FERNANDES PINHEIRO		<b>08 - UF</b> PR
<b>IDENTIFICAÇÃO DO(A) PREFEITO(A)</b>				
<b>09 - NOME</b> OZIEL NEVERT			<b>10 - CPF</b> 505.656.999-20	
<b>IDENTIFICAÇÃO E DELIMITAÇÃO DAS AÇÕES FINANCIADAS</b>				
<b>SUBAÇÃO</b>	<b>Ações(NOME DA OBRA)</b>	<b>TIPO OBRA</b>	<b>METAS QUANTITATIVAS</b>	<b>VALOR(R\$)</b>
4.2.9.3	CONSTRUÇÃO NOVA ESCOLA DE ANGAI	ESCOLA 06 SALAS - PROJETO FNDE	1	R\$ 1.021.006,85
<b>TOTAL GERAL</b>				<b>R\$ 1.021.006,85</b>
<b>11 - LOCALIZAÇÃO</b>				
<b>NOME DA OBRA</b>		<b>ENDEREÇO</b>		
CONSTRUÇÃO NOVA ESCOLA DE ANGAI		BARRO: , LOGRADOURO: ANGAI, CIDADE: FERNANDES PINHEIRO.		
<b>12 - CRONOGRAMA DE EXECUÇÃO FÍSICO-FINANCEIRO</b>				
<b>Mês INICIAL:</b> 07/2014		<b>Mês FINAL:</b> 07/2016		

Considerando o que dispõe a LEI Nº 12.695, DE 25 DE JULHO DE 2012, a Resolução/CD/FNDE Nº 14/2012 e a Resolução/CD/FNDE Nº 24, de 02/07/2012, alterada pela Resolução/CD/FNDE nº 34, de 15/8/2012, o município de FERNANDES PINHEIRO-PR compromete-se a executar as ações elaboradas no Plano de Ações Articuladas – PAR, conforme extrato supra e com as condicionantes a seguir estabelecidas:

I – Executar todas as atividades inerentes à execução de obras e serviços de engenharia discriminados acima, objeto deste Termo de Compromisso, referentes às ações delimitadas no Plano de Ações Articuladas – PAR, elaborado e aprovado.

II – Executar os programas em conformidade com as normas específicas editadas pelo FNDE para execução do PAR e das demais ações financiadas, além de se ater de modo incondicional aos projetos executivos aprovados

000003

pelo FNDE/MEC (desenhos técnicos, memoriais descritivos e especificações), observando os critérios de qualidade técnica que atendam as determinações da Associação Brasileira de Normas Técnicas (ABNT).

III - Executar os recursos financeiros transferidos pelo FNDE/MEC exclusivamente no cumprimento das ações pactuadas neste Termo de Compromisso e dentro do cronograma de execução estabelecido.

IV - Utilizar os recursos financeiros transferidos pelo FNDE/MEC exclusivamente no cumprimento do objeto pactuado, responsabilizando-se para que a movimentação dos recursos ocorra somente para o pagamento das despesas previstas neste Termo de Compromisso ou para aplicação financeira, devendo a movimentação realizar-se, restritivamente, por meio eletrônico, no qual seja devidamente identificada a titularidade das contas correntes de fornecedores ou prestadores de serviços, beneficiários dos pagamentos realizados pelo município, sendo proibida a utilização de cheques, conforme dispõe o Decreto nº 7.507/2011.

V - Nomear profissional devidamente habilitado, da área de Engenharia Civil ou Arquitetura, para exercer as funções de fiscalização da(s) obra(s), com emissão da respectiva Anotação de Responsabilidade Técnica (ART/CREA);

VI - Incluir no orçamento anual do município os recursos recebidos para execução do objeto deste Termo de Compromisso, nos termos estabelecidos no § 1º, do art. 6º, da Lei nº 4.320, de 17 de março de 1964.

VII - Providenciar a regularização da referida conta corrente na agência indicada, procedendo à entrega e à chancela dos documentos necessários a sua movimentação, de acordo com as normas bancárias vigentes, outorgando ao FNDE/MEC a condição de, sempre que necessário, obter junto ao banco os saldos e extratos da referida conta, inclusive os das aplicações financeiras, bem como o direito de solicitar seu encerramento, bloqueio, estorno ou transferência de valores, nos casos estipulados nos artigos 11, § 4º e artigo 13 da Resolução CD/FNDE Nº 24/2012.

VIII - Responsabilizar-se pelo acompanhamento das transferências financeiras efetuadas pelo FNDE, de forma a garantir a aplicação tempestiva dos recursos creditados a seu favor.

IX - Aplicar os recursos recebidos, enquanto não forem utilizados em sua finalidade, obrigatoriamente em caderneta de poupança, aberta especificamente para o Programa, quando a previsão do seu uso for igual ou superior a um mês; ou aplicá-los em fundo de aplicação financeira de curto prazo ou operação de mercado aberto lastreada em títulos da dívida pública, se a sua utilização ocorrer em prazo inferior a um mês. Responsabilizar-se ainda por efetivar a aplicação financeira vinculada à mesma conta corrente na qual os recursos financeiros foram creditados pelo FNDE/MEC, inclusive quando se tratar de caderneta de poupança, cuja aplicação dar-se-á mediante vinculação do correspondente número de operação à conta já existente.

X - Destinar os rendimentos das aplicações financeiras, após aprovação do FNDE, exclusivamente às ações do presente Termo de Compromisso, incluindo-os nas mesmas condições de prestação de contas exigidas para os recursos transferidos, devendo tais rendimentos ser obrigatoriamente computados a crédito da conta corrente específica;

XI - Assumir a responsabilidade de executar as ações descritas no presente Termo de Compromisso por meio da realização de licitações para as contratações necessárias conforme delineado no PAR aprovado, obedecendo à Lei nº 8.666, de 21 de junho de 1993 e demais normativos correlatos.

XII - Responsabilizar-se, com recursos próprios, por: obras e serviços de terraplenagem e contenções; por toda a infraestrutura de redes (água potável, esgotamento sanitário, energia elétrica e telefonia); e por todos os serviços necessários à implantação do empreendimento no(s) terreno(s) tecnicamente aprovado(s), uma vez que os valores a serem repassados pelo FNDE/MEC referem-se exclusivamente aos serviços de engenharia constantes nas

000004

planilhas orçamentárias do(s) projeto(s) pactuado(s) e aprovado(s);

XIII - Garantir, com recursos próprios, a conclusão das ações acima pactuadas e a entrega da obra à população, no caso de os valores transferidos se revelarem insuficientes para cobrir todas as despesas relativas à implantação;

XIV - Assegurar e destacar obrigatoriamente a participação do governo federal e do FNDE em toda e qualquer ação, promocional ou não, relacionada com a execução das ações pactuadas no cronograma estabelecido neste Termo de Compromisso, respeitando as orientações relativas a condutas a serem adotadas no período eleitoral.

XV - Manter atualizada a escrituração contábil específica dos atos e fatos relativos à execução deste Termo de Compromisso, para fins de fiscalização, de acompanhamento e de avaliação dos resultados obtidos.

XVI - Emitir os documentos comprobatórios das despesas em nome do município, com a identificação do FNDE/MEC, do PAR e do presente Termo de Compromisso, bem como arquivar as vias originais em sua sede, ainda que utilize serviços de contabilidade de terceiros, juntamente com os documentos de prestação de contas referidos no Capítulo V, da Resolução CD/FNDE Nº 24/2012.

XVII - Permitir o livre acesso aos órgãos de controle e ao FNDE a todos os atos administrativos e aos registros dos fatos relacionados direta ou indiretamente com o objeto pactuado.

XVIII - Apresentar, sempre que solicitado, ao FNDE/MEC ou a seu(s) representante(s) legalmente constituído(s) a via original de todo e qualquer documento comprobatório de despesa efetuada à conta dos recursos transferidos.

XIX - Prestar esclarecimentos sobre a execução física e financeira do Programa, sempre que solicitado pelo FNDE/MEC, por órgão do Sistema de Controle Interno do Poder Executivo Federal, pelo Tribunal de Contas da União, pelo Ministério Público ou por órgão ou entidade com delegação para esse fim.

XX - Não considerar os valores transferidos no cômputo dos 25% (vinte e cinco por cento) de impostos e transferências devidos à manutenção e ao desenvolvimento do ensino, por força do disposto no art. 212 da Constituição Federal.

XXI - Prestar contas ao FNDE/MEC dos recursos recebidos, no prazo e nas condições estipuladas na Resolução CD/FNDE Nº 24/2012.

XXII - Manter em seu poder, à disposição do FNDE/MEC, dos órgãos de controle interno e externo e do Ministério Público, os comprovantes das despesas efetuadas à conta do programa, pelo prazo de 20 (vinte) anos, contados da data da aprovação da prestação de contas anual do FNDE/MEC pelo Tribunal de Contas da União (TCU) a que se refere o exercício do repasse dos recursos, a qual será divulgada no sítio eletrônico [www.fnde.gov.br](http://www.fnde.gov.br).

XXIII - Responsabilizar-se por todos os encargos de natureza trabalhista e previdenciária, decorrentes de eventuais demandas judiciais relativas a recursos humanos utilizados na execução do objeto deste Termo de Compromisso, bem como por todos os ônus tributários ou extraordinários que incidam sobre o presente Instrumento, ressalvados aqueles de natureza compulsória, lançados automaticamente pela rede bancária arrecadadora.

XXIV - Adotar todas as medidas necessárias à correta execução deste Termo de Compromisso, sob as penas de suspensão da liberação das parcelas previstas e suspensão da movimentação dos valores da conta vinculada referente a este Termo, no caso de seu descumprimento, conforme art. 5º da Lei nº 12.695/2012.

000005

XXV – Adotar todas as medidas para sanar as pendências na execução, apontadas pela equipe técnica do FNDE, sob pena de, quando não sanadas, facultar ao FNDE o cancelamento do Termo, conforme art. 5º da Lei nº 12.695/2012.

Declaro, em complementação, que o ente federado cumpre com as exigências do art. 169 da Constituição Federal que trata dos limites de despesa com pessoal e, que os recursos próprios de responsabilidade do ente federado estão assegurados, conforme a Lei Orçamentária Municipal.

Brasília/DF, 15 de JULHO de 2014.

---

OZIEL NEIVERT

PREF MUN DE FERNANDES PINHEIRO/PR

VALIDAÇÃO ELETRÔNICA DO DOCUMENTO

Validado por OZIEL NEIVERT - CPF: 505.656.999-20 em 17/07/2014 14:51:24



PREFEITURA MUNICIPAL D. L. FERNANDES PINHEIRO  
SETOR DE OBRAS E ENGENHARIA

PRÓPRIO: Prefeitura Municipal de Fernandes Pinheiro  
OBRA: Escola Nova do Angai  
TABELAS DE REFERÊNCIA: Planilha Padrão FNDE  
DATA: 14/07/2014

LOCAL: Av. Remis João Loss, Centro  
MUNICÍPIO: FERNANDES PINHEIRO

RESPONSÁVEL TÉCNICO: LUCAS SILVA DA ROCHA

ITEM	CODIGO DO SERVIÇO	DESCRIÇÃO DO SERVIÇO	UD	QUANT	CUSTO MATERIAL C/ MÃO DE OBRA	TOTAL MATERIAL C/ MÃO DE OBRA	TOTAL (R\$)	TOTAL ITEM (R\$)
1		SERVIÇOS PRELIMINARES						15.094,60
1.1		Placa de obra em chapa zincada, instalada	M2	6,00	256,89	1541,34	1.541,34	
1.2		Barracão para escritório de obra porte pequeno s=25,41m²	Unidade	1,00	6.254,41	6254,41	6.254,41	
1.3		Locação de construção de edificação com gabarito de madeira	M2	853,20	7,55	6441,66	6.441,66	
1.4		Ligação provisória de energia elétrica em canteiro de obra	Unidade	1,00	857,19	857,19	857,19	
2		MOVIMENTO DE TERRAS						12.180,48
2.1		Escavação manual, para baldrame e sapatas, em material de 1ª categoria, profundidade até 1,50m	M3	168,95	16,80	2838,36	2.838,36	
2.2		Aplioamento manual de fundo de vala	M2	136,50	12,59	1718,54	1.718,54	
2.3		Reaterro manual de valas, com compactação utilizando sêpo, sem controle do grau de compactação	M3	68,58	25,20	1728,22	1.728,22	
2.4		Aterro interno com apiloamento com transporte em carrinho de mão	M3	134,26	43,91	5895,36	5.895,36	
3		INFRA-ESTRUTURA: FUNDAÇÕES						192.813,42
3.1		SAPATAS						
3.1.1		Lastro de concreto magro, e=3,0 cm-reparo mecânico - inclusive aditivo, conforme projeto.	M2	288,5	20,39	5882,52	5.882,52	
3.1.2		Concreto armado - para sapatas (fck=25MPa), incluindo preparo, lançamento, adensamento e cura. Inclusive formas para reutilização 2x, conforme projeto.	M3	90,14	1.690,00	152336,60	152.336,60	
3.2		BALDRAME						
3.2.1		Concreto armado - para vigas baldrame (fck=25MPa), incluindo preparo, lançamento, adensamento e cura. Inclusive formas para reutilização 2x, conforme projeto.	M3	20,47	1.690,00	34594,30	34.594,30	
4		SUPERESTRUTURA						144.227,45
4.1		CONCRETO						
4.1.1		Concreto armado fck=25MPa fabricado na obra, adensado e lançado, para pilar, com formas planas em compensado resinado 12mm (05 usos)	M3	18,58	2392,13	44445,78	44.445,78	
4.1.2		Concreto armado fck=25MPa fabricado na obra, adensado e lançado, para viga, com formas planas em compensado resinado 12mm (05 usos)	M2	19,29	2.392,13	46144,19	46.144,19	
4.1.3		Laje pré-moldada treliçada para forro (fck=25mpa), inclusive capeamento e escoramento	M2	628	85,41	53637,48	53.637,48	
5		INSTALAÇÕES HIDRO-SANITÁRIAS						56.060,58
5.1		TUBO PVC SOLDÁVEL PARA ÁGUA POTÁVEL						
5.1.1		Tubo pvc rígido soldável marrom p/ água, d = 50 mm	M	52	18,10	941,20	941,20	
5.1.2		Tubo pvc rígido soldável marrom p/ água, d = 40 mm	M	6,00	15,62	93,72	93,72	
5.1.3		Tubo pvc rígido soldável marrom p/ água, d = 32 mm	M	26	11,65	302,90	302,90	
5.1.4		Tubo pvc rígido soldável marrom p/ água, d = 25 mm	M	85	7,56	642,60	642,60	
5.1.5		Tubo pvc rígido soldável marrom p/ água, d = 20 mm	M	122,00	6,34	773,48	773,48	
5.2		ADAPTADOR CURTO DE PVC PARA REGISTRO						
5.2.1		*Adaptador de pvc rígido soldável curto c/ bolsa e rosca p/ registro diâm = 50mm x 1 1/4"	Unidade	2	10,25	20,50	20,50	
5.2.2		*Adaptador de pvc rígido soldável curto c/ bolsa e rosca p/ registro diâm = 25mm x 3/4"	Unidade	12,00	5,67	68,04	68,04	
5.2.3		*Adaptador de pvc rígido soldável curto c/ bolsa e rosca p/ registro diâm = 20mm x 1/2"	Unidade	10	5,49	54,90	54,90	
5.3		REGISTRO DE GAVETA BRUTO						
5.3.1		Registro gaveta bruto, DN 40 mm (1 1/2")	Unidade	1	79,11	79,11	79,11	
5.3.2		Registro gaveta bruto, DN 50 mm (2")	Unidade	2	108,59	217,18	217,18	
5.3.3		Registro gaveta bruto, DN 60 mm (2 1/2")	Unidade	1	249,01	249,01	249,01	
5.4		REGISTRO DE GAVETA COM ACABAMENTO						
5.4.1		Registro gaveta c/ canopia cromada, DN 20 mm (3/4")	Unidade	2	71,38	142,76	142,76	
5.4.2		Registro gaveta c/ canopia cromada, DN 25 mm (1")	Unidade	1	82,55	82,55	82,55	



PREFEITURA MUNICIPAL DE FERNANDES PINHEIRO  
SETOR DE OBRAS E ENGENHARIA

PLANILHA DE SERVIÇOS SINTÉTICA

PRÓPRIO: Prefeitura Municipal de Fernandes Pinheiro  
OBRA: Escola Nova do Angai

LOCAL: Av. Ramé João Lous, Centro  
MUNICÍPIO: FERNANDES PINHEIRO

TABELAS DE REFERÊNCIA: Planilha Padrão FNDE  
DATA: 10/07/2014

RESPONSÁVEL TÉCNICO: LUCAS SILVA DA ROCHA

ITEM	CODIGO DO SERVIÇO	DESCRIÇÃO DO SERVIÇO	UD	QUANT	CUSTO MATERIAL C/ MÃO DE OBRA	TOTAL MATERIAL C/ MÃO DE OBRA	TOTAL (R\$)	TOTAL ITEM (R\$)
5.4.3		Registro gaveta c/ canopla cromada, DN 32 mm (1 1/4")	Unidade	2	117,03	234,06	234,06	
5.5		REGISTRO DE PRESSÃO COM ACABAMENTO						
5.5.1		Registro pressão c/ canopla cromada, DN 20 mm (3/4")	Unidade	1	71,81	71,81	71,81	
5.6		DIVERSOS - ÁGUA FRIA						
5.6.1		Caixa d'água metálica, capacidade 20.000 L - instalada, inclusive estrutura em concreto armado de suporte, conforme projeto	Unidade	1	35.162,00	35.162,00	35.162,00	
5.6.2		Colocação de hidrômetro em ligação existente, c/remanejamento p/o muro ou fachada, inclusive cavaite e caixa de proteção	Unidade	1	127,16	127,16	127,16	
5.6.3		Torneira de jardim, inclusive poste de proteção	Unidade	5	76,25	381,25	381,25	
5.7		TUBO PVC SOLDÁVEL PARA ESGOTO						
5.7.1		Tubo pvc rígido c/ anéis, ponta e bolsa p/ esgoto secundário, d=40 mm	M	24	9,48	227,52	227,52	
5.7.2		Tubo pvc rígido c/ anéis, ponta e bolsa p/ esgoto secundário, d=50 mm	M	50	14,12	706,00	706,00	
5.7.3		Tubo pvc rígido c/ anéis, ponta e bolsa p/ esgoto primário, d=75 mm	M	25	18,15	453,75	453,75	
5.7.4		Tubo pvc rígido c/ anéis, ponta e bolsa p/ esgoto primário, d=100 mm	M	87	18,69	1.626,03	1.626,03	
5.8		DIVERSOS - ESGOTO						
5.8.1		Caixa sifonada quadrada, com três entradas e uma saída, d = 100x100x50mm, acabamento alumínio	Unidade	6	36,21	217,26	217,26	
5.8.2		Ralo sifonado em pvc d = 100 mm altura regulável, saída 40 mm, com grelha redonda acabamento cromado	Unidade	1	20,68	20,68	20,68	
5.8.3		Caixa de gordura em alvenaria (90 x 90 x 120 cm)	Unidade	1	315,17	315,17	315,17	
5.8.4		Caixa de inspeção em alvenaria (90 x 90 x 120 cm)	Unidade	7	315,17	2.206,19	2.206,19	
5.9		LOUÇAS - FORNECIMENTO E INSTALAÇÃO						
5.9.1		Bacia sanitária convencional, inclusive assento, conjunto de fixação, anel de vedação, tubo de ligação com acabamento cromado e engate plástico	Unidade	5	346,95	1.734,75	1.734,75	
5.9.2		Bacia sanitária com caixa de descarga acoplada, inclusive assento, conjunto de fixação, anel de vedação, tubo de ligação e engate plástico, conforme especificações	Unidade	3	356,95	1.070,85	1.070,85	
5.9.3		Lavatório com coluna, com sifão plástico, engate plástico torneira de metal, válvula cromada, conjunto de fixação, conforme especificações	Unidade	3	513,91	1.541,73	1.541,73	
5.9.4		Lavatório sem coluna, com sifão plástico, engate plástico torneira de metal, válvula cromada, conjunto de fixação, conforme especificações, para PNE	Unidade	2	164,27	328,54	328,54	
5.9.5		Cuba de sobrepor oval p/ instalação em bancadas, c/ sifão cromado, torneira de metal, engate plástico conforme especificações	Unidade	6	321,27	1.927,62	1.927,62	
5.9.6		Tanque de louça com coluna, com torneira metálica, c/ válvula de plástico e conjunto de fixação, conforme especificações	Unidade	1	408,04	408,04	408,04	
5.9.7		Papeleira de louça, conforme especificações	Unidade	8	45,95	367,60	367,60	
5.9.8		Cabide de louça, branco, conforme especificações	Unidade	3	33,4	100,20	100,20	
5.9.10		Chuveiro elétrico de plástico	Unidade	1	41,59	41,59	41,59	
5.10		METAIS						
5.10.1		Torneira cromada para pia de cozinha, de mesa, com articulador, ø 1/2"	Unidade	2	240,20	480,40	480,40	
5.10.2		Válvula de descarga cromada	Unidade	5	176,71	883,55	883,55	
5.10.3		Fornecimento e instalação saboneteira de louça, conforme especificações	Unidade	9	38,32	344,88	344,88	
5.10.4		Cuba inox de embutir, em bancada	Unidade	2	140	280,00	280,00	
5.10.5		"Barra de apoio para deficiente em ferro galvanizado de 1 1/2", l = 80cm (bacia sanitária e mictrório), inclusive parafusos de fixação e pintura"	Unidade	6	142	852,00	852,00	



PREFEITURA MUNICIPAL DE FERNANDES PINHEIRO  
SETOR DE OBRAS E ENGENHARIA

PLANILHA DE SERVIÇOS SINTÉTICA

PRÓPRIO: Prefeitura Municipal de Fernandes Pinheiro

OBRA: Escola Nova do Angai

LOCAL: Av. Remis João Leas, Centro

MUNICÍPIO: FERNANDES PINHEIRO

TABELAS DE REFERÊNCIA: Planilha Padrão FNDE

DATA: 15/07/2014

RESPONSÁVEL TÉCNICO: LUCAS SILVA DA ROCHA

ITEM	CODIGO DO SERVIÇO	DESCRIÇÃO DO SERVIÇO	UD	QUANT	CUSTO MATERIAL C/ MÃO DE OBRA	TOTAL MATERIAL C/ MÃO DE OBRA	TOTAL (R\$)	TOTAL ITEM (R\$)
5.10.6		"Barra de apoio para deficiente em ferro galvanizado de 11/2", l = 140cm (lavatório), inclusive parafusos de fixação e pintura"	Unidade	2	141	282,00	282,00	
6		INSTALAÇÕES ELÉTRICAS E TELEFÔNICAS (380/20V)						63.990,84
6.1		ELETRODUTO DE PVC RÍGIDO						
6.1.1		"Eletroduto de pvc rígido roscável, diâm = 40mm (1 1/4")"	M	900	20,89	18801,00	18.801,00	
6.1.2		"Eletroduto de pvc rígido roscável, diâm = 32mm (1")"	M	30	11,48	344,40	344,40	
6.2		FIOS E CABOS						
6.2.1		Fio isolado em pvc seção 1,5mm² - 750v / 70°C	M	1800	3,59	6462,00	6.462,00	
6.2.2		Fio isolado em pvc seção 2,5mm² - 750v / 70°C	M	3000	4,2	12600,00	12.600,00	
6.2.3		Fio isolado em pvc seção 4,0mm² - 750v / 70°C	M	150	5,14	771,00	771,00	
6.2.4		Fio isolado em pvc seção 6,0mm² - 750v / 70°C	M	300	5,78	1734,00	1.734,00	
6.2.5		Cabo isolado em pvc seção 10,0mm² - 750v / 70°C	M	150	8,34	1251,00	1.251,00	
6.2.6		Cabo isolado em pvc seção 16,0mm² - 750v / 70°C	M	200	9,57	1914,00	1.914,00	
6.3		CABO TELEFÔNICO						
6.3.1		Instalação de cabo telefônico CCE 50-02	M	70	2,88	201,60	201,60	
6.3.2		Instalação de cabo telefônico CCI 50-02	M	35	1,32	46,20	46,20	
6.4		INTERRUPTOR						
6.4.1		Interruptor 01 seção simples	Unidade	24	8,98	215,52	215,52	
6.4.2		Interruptor 02 seções simples	Unidade	11	12,82	141,02	141,02	
6.5		TOMADAS DE TELEFONE DE EMBUTIR						
6.5.1		Tomada para telefone, com caixa pvc, embutida	Unidade	7	16,82	117,74	117,74	
6.6		TOMADAS ELÉTRICAS DE EMBUTIR						
6.6.1		Tomada de embutir para uso geral, 2p+1	Unidade	57	17,22	981,54	981,54	
6.6.2		Tomada de embutir para uso geral, 2p+1, dupla	Unidade	5	23,76	118,80	118,80	
6.7		CAIXA DE EMBUTIR DE PVC						
6.7.1		"Fornecimento e assentamento de caixa pvc 4" x 2" com tampa"	Unidade	97	4,7	455,90	455,90	
6.7.2		"Fornecimento e assentamento de caixa pvc 4" x 4"	Unidade	5	5,5	27,50	27,50	
6.7.3		"Fornecimento e assentamento de caixa octogonal de pvc 4" x 4"	Unidade	94	6,39	600,66	600,66	
6.8		QDL - BLOCO ADMINISTRATIVO - 380 / 220 VOLTS						
6.8.1		Quadro de distribuição de embutir, com barramento, em chapa de aço, para até 12 disjuntores padrão DIN (Europeu - linha branca), exclusive disjuntores	Unidade	1	193,77	193,77	193,77	
6.8.2		Disjuntor termomagnético tripolar 70 A, padrão DIN (linha branca)	Unidade	1	101	101,00	101,00	
6.8.3		Disjuntor termomagnético monopolar 16 A, padrão DIN (linha branca)	Unidade	3	11,26	33,78	33,78	
6.8.4		Disjuntor termomagnético monopolar 20 A, padrão DIN (linha branca)	Unidade	3	11,26	33,78	33,78	
6.8.5		Disjuntor termomagnético tripolar 32 A, padrão DIN (linha branca)	Unidade	1	71,84	71,84	71,84	
6.8.6		Disjuntor termomagnético tripolar 50 A, padrão DIN (linha branca)	Unidade	1	71,84	71,84	71,84	
6.9		QDL - BLOCO PEDAGÓGICO - 380 / 220 VOLTS						
6.9.1		Quadro de distribuição de embutir, com barramento, em chapa de aço, para até 12 disjuntores padrão europeu (linha branca), exclusive disjuntores	Unidade	1	193,77	193,77	193,77	
6.9.2		Disjuntor termomagnético tripolar 50 A, padrão DIN (linha branca)	Unidade	1	71,84	71,84	71,84	
6.9.3		Disjuntor termomagnético monopolar 16 A, padrão DIN (linha branca)	Unidade	2	11,26	22,52	22,52	
6.9.4		Disjuntor termomagnético monopolar 20 A, padrão DIN (linha branca)	Unidade	7	11,26	78,82	78,82	
6.10		QDL - BLOCO DE SERVIÇO - 380 / 220 VOLTS						

0000008

PLANILHA DE SERVIÇOS SINTÉTICA

PREFEITURA MUNICIPAL DE FERNANDES PINHEIRO  
SETOR DE OBRAS E ENGENHARIA

PRÓPRIO: Prefeitura Municipal de Fernandes Pinheiro

OBRA: Escola Nova do Angel

TABELAS DE REFERÊNCIA: Planilha Padrão FNDE

DATA: 16/07/2014

LOCAL: Av. Reme João Loss, Centro

MUNICÍPIO: FERNANDES PINHEIRO

RESPONSÁVEL TÉCNICO: LUCAS SILVA DA ROCHA

ITEM	CÓDIGO DO SERVIÇO	DESCRIÇÃO DO SERVIÇO	UD	QUANT	CUSTO MATERIAL / MÃO DE OBRA	TOTAL MATERIAL / MÃO DE OBRA	TOTAL (R\$)	TOTAL ITEM (R\$)
6.10.1		Quadro de distribuição de embutir, com barramento, em chapa de aço, para até 12 disjuntores padrão europeu (linha branca), exclusive disjuntores	Unidade	1	193,77	193,77	193,77	
6.10.2		Disjuntor termomagnético tripolar 32 A, padrão DIN (linha branca)	Unidade	1	71,84	71,84	71,84	
6.10.3		Disjuntor termomagnético monopolar 16 A, padrão DIN (linha branca)	Unidade	1	11,26	11,26	11,26	
6.10.4		Disjuntor termomagnético monopolar 20 A, padrão DIN (linha branca)	Unidade	2	11,26	22,52	22,52	
6.10.5		Disjuntor termomagnético monopolar 25 A, padrão DIN (linha branca)	Unidade	1	11,26	11,26	11,26	
6.11		CAIXA DE MEDIÇÃO						
6.11.1		Quadro de medição trifásica (acima de 10 kva) com caixa em noril	Unidade	1	1019,41	1019,41	1.019,41	
6.12		CAIXA DE PASSAGEM EM ALVENARIA						
6.12.1		Caixa de passagem em alvenaria de tijolos maciços esp. = 0,12m, dim. int. = 0,60 x 0,60 x 0,60m	Unidade	5	114,23	571,15	571,15	
6.13		CAIXA DE DISTRIBUIÇÃO GERAL DE TELEFONE						
6.13.1		Distribuidor geral padrão telebrás dimensões 0,20 x 0,20 x 0,12m	Unidade	1	89,49	89,49	89,49	
6.14		LUMINÁRIAS						
6.14.1		Luminária fluorescente de embutir aberta 1 x 32 w, completa, conforme especificações	Unidade	5	101,02	505,10	505,10	
6.14.2		Luminária fluorescente de embutir aberta 2 x 32 w, completa, conforme especificações	Unidade	89	71,46	6359,94	6.359,94	
6.15		SISTEMA DE PROTEÇÃO CONTRA DESCARGA ATMOSFÉRICAS						
6.15.1		Cabo de cobre nú 35 mm2	M	327,95	19,179997	6290,08	6.290,08	
6.15.2		Conjunto Terminal aéreo, presilha e fixação	Unidade	42	20,81	874,02	874,02	
6.15.3		Conector e descida para pilares	Unidade	28	11,22	314,16	314,16	



PREFEITURA MUNICIPAL FERNANDES PINHEIRO  
SETOR DE OBRAS E ENGENHARIA

PLANILHA DE SERVIÇOS SINTÉTICA

PRÓPRIO: Prefeitura Municipal de Fernandes Pinheiro  
OBRA: Escola Nova do Angel

LOCAL: Av. Remis João Loss, Centro  
MUNICÍPIO: FERNANDES PINHEIRO

TABELAS DE REFERÊNCIA: Planilha Padrão FNDE

DATA: 16/07/2014

RESPONSÁVEL TÉCNICO: LUCAS SILVA DA ROCHA

ITEM	CODIGO DO SERVIÇO	DESCRIÇÃO DO SERVIÇO	UD	QUANT	CUSTO MATERIAL C/ MÃO DE OBRA	TOTAL MATERIAL C/ MÃO DE OBRA	TOTAL (R\$)	TOTAL ITEM (R\$)
7		PAREDES E PAINES						81.770,23
7.1		ALVENARIA						
7.1.1		Alvenaria de bloco cerâmico (9x19x25 cm), e = 0,09 m, com argamassa traço - 1:2:8 (cimento / cal / areia)	M2	871,98	56	48830,88	48.830,88	
7.1.2		Vergas e contra-vergas em concreto armado fck=15 mpa, seção 9x12cm	M	163,74	14,83999	2429,90	2.429,90	
7.1.3		Aperto de Alvenaria em tijolo cerâmico maciço, esp = 0,10m, com argamassa traço - 1:2:8 (cimento / cal / areia), a revestir	M	303,15	69,409995	21041,64	21.041,64	
7.2		DIVISÓRIA						
7.2.1		Divisória em granito cinza andorinha polido, e=3cm, inclusive montagem com ferragens	M2	11,32	698,77032	7910,08	7.910,08	
7.3		ELEMENTO VAZADO						
7.3.1		Cobogó cerâmico (elemento vazado), 15x15x10cm, assentado com argamassa traço 1:4 de cimento e areia	M2	10	101,29	1012,90	1.012,90	
7.4		IMPERMEABILIZAÇÕES						
7.4.1		Impermeabilização de baldrame com emulsão asfáltica	M2	69,76	7,8100631	544,83	544,83	
8		ESQUADRIAS						36.124,38
8.1		MADEIRA						
8.1.1		Porta em madeira de lei, lisa, semi-ôca, 0,70 x 2,10 m, exclusive ferragens - PM-1	Unidade	8	318,64	2549,12	2.549,12	
8.1.2		Porta em madeira de lei, lisa, semi-ôca, 0,80 x 2,10 m, exclusive ferragens - PM-2	Unidade	8	232,15	1857,20	1.857,20	
8.1.3		Porta em madeira de lei, lisa, semi-ôca, 0,90 x 2,10 m, exclusive ferragens - PM-3	Unidade	8	362,12	2816,96	2.816,96	
8.1.4		Porta em madeira de lei, lisa, semi-ôca, 0,60 x 1,80 m, com batentes e ferragens - PM-4	Unidade	3	328,2	984,60	984,60	
8.1.5		Porta em madeira de lei, lisa, semi-ôca, 0,80 x 1,80 m, com batentes, ferragens e barra para PNE - PM-5	Unidade	2	330,25	660,50	660,50	
8.2		METÁLICAS						
		Basculante de ferro (dimensões, detalhes e nos ambientes conforme o projeto - vide quadro de esquadrias)	M2	72,6	306,73003	22268,60	22.268,60	
8.3		FERRAGENS PARA ESQUADRIAS DE MADEIRA						
		Fechadura, maçaneta/espelho, acabamento cromado brilhante, conforme especificações	Unidade	22	160,37	3528,14	3.528,14	
		"Dobradiça de latão ou aço, acabamento cromado brilhante, tipo média, 3 x 2 1/2" com anéis, com parafusos, conforme especificações"	Unidade	66	22,11	1459,26	1.459,26	
9		COBERTURA						201.748,31
9.1		TELHAS E ESTRUTURA EM MADEIRA						
		Telhado em telha colonial de primeira qualidade	M2	1192,8	76,960002	91797,89	91.797,89	
		Cumeeira para telha canal comum, inclusive emassamento	M	196,36	21,419994	4206,03	4.206,03	
		Estrutura para telha cerâmica, em madeira de lei aparelhada	M2	1192,8	87,970003	104930,62	104.930,62	
9.2		CHAPAS						
		Rufo em chapa de aço, esp = 0,65mm, larg = 30,0cm	M	24,6	33,080081	813,77	813,77	
10		REVESTIMENTO						81.630,00
10.1		MASSA						
		Chapisco em parede com argamassa traço - 1:3 (cimento / areia)	M2	1743,96	4,4799995	7812,94	7.812,94	
		Chapisco em teto com argamassa traço - 1:3 (cimento / areia)	M2	628	6,94	4358,32	4.358,32	
		Reboco paulista para parede, com argamassa traço - 1:2:6 (cimento / cal / areia), espessura 2,5 cm	M2	978,56	20,769999	20324,69	20.324,69	
		Reboco paulista para parede, com argamassa traço - 1:2:9 (cimento / cal / areia), espessura 1,5 cm	M2	765,4	18,779997	14374,21	14.374,21	
		Reboco paulista aplicado para teto, com argamassa traço - 1:2:6 (cimento / cal / areia), espessura 1,5 cm - massa única	M2	628	24,6	15448,80	15.448,80	

0000010



PREFEITURA MUNICIPAL FERNANDES PINHEIRO  
SETOR DE OBRAS E ENGENHARIA

PLANILHA DE SERVIÇOS SINTÉTICA

PRÓPRIO: Prefeitura Municipal de Fernandes Pinheiro  
OBRA: Escola Nova do Angai

LOCAL: Av. Remís João Loss, Centro  
MUNICÍPIO: FERNANDES PINHEIRO

TABELAS DE REFERÊNCIA: Planilha Padrão FNDE  
DATA: 14/07/2014

RESPONSÁVEL TÉCNICO: LUCAS SILVA DA ROCHA

ITEM	CODIGO DO SERVIÇO	DESCRIÇÃO DO SERVIÇO	UD	QUANT	CUSTO MATERIAL C/ MÃO DE OBRA	TOTAL MATERIAL C/ MÃO DE OBRA	TOTAL (R\$)	TOTAL ITEM (R\$)
10.2		ACABAMENTO						
		Revestimento cerâmico para parede, pel - 3, dimensões 10 x 10 cm, aplicado com argamassa industrializada ac-i, rejuntado, exclusive emboço, conforme especificações	M2	765,4	25,23	19311,04	19.311,04	
11		PAVIMENTAÇÃO						33.671,94
11.1		CAMADA IMPERMEABILIZADORA						
		Lasfo de concreto simples regularizado para piso, inclusive impermeabilização	M3	62,97	33,53994	2112,01	2.112,01	
11.2		ACABAMENTO						
		Revestimento cerâmico para piso, dimensões 40 x 40 cm, pel-4, aplicado com argamassa industrializada ac-i, rejuntado, exclusive regularização de base, conforme especificações	M2	787,23	33,420004	26309,23	26.309,23	
11.3		CALÇADA EM CONCRETO						
		Piso em concreto simples desmoldado, fck = 15 mpa, e = 7 cm	M2	168,13	31,23	5250,70	5.250,70	
12		SOLEIRAS E RODAPÉS						1.496,29
12.1		SOLEIRA						
12.1.1		Soleira em granito cinza andorinha, l = 15 cm, e = 2 cm, inclusive impermeabilização	M	26,5	35,86	950,29	950,29	
12.2		RODAPÉ						
12.2.1		Rodapé cerâmico, dimensões 8,5 x 40 cm, aplicado com argamassa industrializada ac-i, rejuntado, conforme especificações	M	56	9,75	546,00	546,00	
13		PINTURAS						69.035,68
13.1		ACRILICA						
		Pintura sobre paredes, com lixamento, aplicação de 01 demão de selador acrílico, 02 demãos de massa acrílica e 02 demãos de tinta acrílica	M2	978,56	35,070001	34318,10	34.318,10	
		Pintura sobre teto, com lixamento, aplicação de 01 demão de selador acrílico, 02 demãos de massa acrílica e 02 demãos de tinta acrílica	M2	628	38,06	23901,68	23.901,68	
13.2		ESMALTE						
		Pintura de acabamento, sobre madeira, com lixamento, aplicação de 02 demãos de esmalte, inclusive emassamento	M2	87,56	20,879968	1828,25	1.828,25	
		Pintura de acabamento, sobre estrutura de madeira, com lixamento, aplicação de 01 demão de esmalte sintético, inclusive emassamento	M2	276	19,88	5486,88	5.486,88	
		Pintura sobre superfícies metálicas, com lixamento, aplicação de 01 demão de tinta à base de zarcão e 02 demãos de tinta esmalte	M2	145,2	24,11	3500,77	3.500,77	
14		ELEMENTOS DECORATIVOS E OUTROS						20.963,77
14.1		CONCRETO						
		Banco de concreto em alvenaria de tijolos, assento em concreto armado, sem encosto, pintado com tinta acrílica, 2 demãos (dimensões, detalhes e nos ambientes conforme projeto)	M	10,80	155,69	1681,45	1.681,45	
14.2		BANCADA						
		Bancada em granito cinza andorinha de 3cm de espessura, dim 2,85x0,60m, com testeira 7 cm, com instalação de 3 cubas (ver item 5.10.5) e um corte circular, polido, para lixeira conforme projeto.	Unidade	2,00	582,60	1165,20	1.165,20	
		Bancada em granito cinza andorinha de 3cm espessura, dim 3,65x0,60m, inclusive rodopia 7 cm, assentada.	Unidade	1,00	384,36	384,36	384,36	
		Bancada em granito cinza andorinha de 3cm de espessura, dim 3,65x0,60m, com as duas cubas de cozinha, inclusive rodopia 7 cm, e pingadeira 2cm assentada.	Unidade	1,00	584,12	584,12	584,12	
		Bancada em alvenaria, com portas em madeira com revestimento melamínico, tampo em granito cinza andorinha, conforme projeto	Unidade	1,00	450,00	450,00	450,00	

PREFEITURA MUNICIPAL FERNANDES PINHEIRO  
SETOR DE OBRAS E ENGENHARIA



PRÓPRIO: Prefeitura Municipal de Fernandes Pinheiro  
OBRA: Escola Nova do Angai

LOCAL: Av. Remis João Loas, Centro  
MUNICÍPIO: FERNANDES PINHEIRO

TABELAS DE REFERÊNCIA: Planilha Padrão FNDE  
DATA: 16/07/2014

RESPONSÁVEL TÉCNICO: LUCAS SILVA DA ROCHA

ITEM	CODIGO DO SERVIÇO	DESCRIÇÃO DO SERVIÇO	UD	QUANT	CUSTO MATERIAL C/ MÃO DE OBRA	TOTAL MATERIAL C/ MÃO DE OBRA	TOTAL (R\$)	TOTAL ITEM (R\$)
		Bancada com tampo de madeira com revestimento melaminico branco (dim 0,80 x 6,00 m) e base em alvenaria revestida em cerâmica, conforme projeto.	Unidade	2,00	550,00	1100,00	1.100,00	
14.3		MADEIRA						
		Quadro escolar verde e branco, com moldura de madeira e porta giz e pincel atômico, conforme especificações	M2	31,92	95,63	3052,51	3.052,51	
		Quadro escolar branco, com moldura, instalado na sala de informática	M2	1,50	150,00	225,00	225,00	
		Prateleira em compensado naval 18mm, com revestimento melaminico, inclusive suporte com mão francesa, conforme projeto	M2	9,54	163,73	1561,98	1.561,98	
14.4		INCÊNDIO						
		Extintor de pó químico ABC, capacidade 6 kg, alcance médio do jato 5m , tempo de descarga 16s, NBR9443, 9444, 10721	Unidade	8,00	108,49	867,92	867,92	
14.5		GAS						



PREFEITURA MUNICIPAL DE FERNANDES PINHEIRO  
SETOR DE OBRAS E ENGENHARIA

PLANILHA DE SERVIÇOS SINTÉTICA

PRÓPRIO: Prefeitura Municipal de Fernandes Pinheiro

OBRA: Escola Nova do Angai

LOCAL: Av. Remíz João Less, Centro

MUNICÍPIO: FERNANDES PINHEIRO

TABELAS DE REFERÊNCIA: Planilha Padrão FNDE

DATA: 16/07/2014

RESPONSÁVEL TÉCNICO: LUCAS SILVA DA ROCHA

ITEM	CODIGO DO SERVIÇO	DESCRIÇÃO DO SERVIÇO	UD	QUANT	CUSTO MATERIAL C/ MÃO DE OBRA	TOTAL MATERIAL C/ MÃO DE OBRA	TOTAL (R\$)	TOTAL ITEM (R\$)
		"Tubo de aço sem costura SCH 40 Ø 3/4""	M	7,00	54,49	381,43	381,43	
		"Cotovelo em aço forjado classe 10 Ø 3/4" x 90°"	Unidade	5,00	39,42	197,10	197,10	
		"Te em aço forjado classe 10 Ø 3/4""	Unidade	1,00	41,76	41,76	41,76	
		"União em aço forjado classe 10 Ø 3/4""	Unidade	2,00	68,92	137,84	137,84	
		"Registro esfera Ø 3/4""	Unidade	1,00	72,82	72,82	72,82	
		"Luva em aço forjado classe 10 Ø 3/4""	Unidade	3,00	38,51	115,53	115,53	
14.6		VIDROS						
		Vidro liso incolor 4mm	M2	62,58	87,87	5498,90	5.498,90	
		Vidro canelado incolor 4mm	M2	2,10	65,73	138,03	138,03	
		Espelho de cristal 4mm, com moldura de alumínio, acabamento em laminado	M2	11,40	290,16	3.307,82	3.307,82	
15		INSTALAÇÕES REDE LÓGICA					4.635,30	
15.1		REDE LÓGICA						
		"Eletroduto de pvc rígido roscável 32mm (1.1/4""), fornecimento e instalação"	M	110,00	17,22	1894,20	1.894,20	
		"Curva 90° p/ eletroduto roscável 1.1/4"" "	Unidade	26,00	10,06	261,56	261,56	
		"Luva pvc roscável p/ eletroduto 1.1/4"" "	Unidade	45,00	6,39	287,55	287,55	
		"Buchal/amueta alumínio 1.1/4"" "	Cj	45,00	5,13	230,85	230,85	
		Cabo telefônico CCI-50 2 pares (uso interno) - fornecimento e instalação	M	130,00	3,12	405,60	405,60	
		Cabo UTP 4 pares categoria 6	M	205,00	4,76	975,80	975,80	
		Obturador com haste padrão TELEBRAS	Unidade	1,00	17,35	17,35	17,35	
		Quadro de distribuição para telefone n.3. 40X40X12cm em chapa metálica, sem Acessórios, padrão telebras, fornecimento e instalação	Unidade	1,00	146,36	146,36	146,36	
		Conector RJ45 (fêmea), para lógica	Unidade	19,00	3,78	71,82	71,82	
		"Espelho plástico RJ11/RJ45 2X4"" , 2 saídas"	Unidade	19,00	4,87	92,53	92,53	
		Tomada para telefone de 4 pólos padrão Telebrás - fornecimento e instalação	Unidade	5,00	17,82	89,10	89,10	
		"Caixa pvc 4"" X 4"" p/ eletroduto"	Unidade	22,00	7,39	162,58	162,58	



PREFEITURA MUNICIPAL DE FERNANDES PINHEIRO  
SETOR DE OBRAS E ENGENHARIA

PLANILHA DE SERVIÇOS SINTÉTICA

PRÓPRIO: Prefeitura Municipal de Fernandes Pinheiro  
OBRA: Escola Nova do Angai  
TABELAS DE REFERÊNCIA: Planilha Padrão FNDE

LOCAL: Av. Remis João Loes, Centro  
MUNICÍPIO: FERNANDES PINHEIRO

RESPONSÁVEL TÉCNICO: LUCAS SILVA DA ROCHA

DATA: 16/07/2014

ITEM	CODIGO DO SERVIÇO	DESCRIÇÃO DO SERVIÇO	UD	QUANT	CUSTO MATERIAL C/ MÃO DE OBRA	TOTAL MATERIAL C/ MÃO DE OBRA	TOTAL (R\$)	TOTAL ITEM (R\$)
16		PORTAL DE ACESSO						4.172,86
16.1		MUROS E FECHOS						
		Muro em cobogó h=1,80m - Padrão FNDE	M	7,25	101,29	734,35	734,35	
		Portão de abrir em metalon 40x40mm c/ 10cm 2fls	M2	4,20	215,00	903,00	903,00	
		"Tirante com rosca total, ref. DP-48, Ø 1 1/4""x600mm, fabricação REAL PERFIL ou similar"	nul	2,00	60,50	121,00	121,00	
16.2		COBERTURA						
		Estrutura para telha cerâmica, em madeira aparelhada, apoiada em parede	M2	15,60	87,97	1372,33	1.372,33	
		Cobertura em telha cerâmica tipo canal, com argamassa traço 1:3 (cimento e areia) e arame recozido	M2	9,20	76,96	708,03	708,03	
		Cumeeira com telha cerâmica embocada com argamassa traço 1:2:8 (cimento, cal hidratada e areia)	M	15,60	21,42	334,15	334,15	
17		LIMPEZA DA OBRA						1.390,72
17.1		LIMPEZA						
17.1.1		Limpeza geral	M2	853,20	1,63	1390,72	1.390,72	
		TOTAL DA OBRA COM BDI						1006785

Lucas Silva da Rocha  
Engenheiro Civil  
CREA PR 135784/D

Oziel Neivert  
Prefeito Municipal

000014

PREFEITURA MUNICIPAL DE FERNANDES PINHEIRO  
SETOR DE PLANEJAMENTO E URBANISMO  
CRONOGRAMA FÍSICO E FINANCEIRO  
LOCAL: DISTRITO DO ANGAI  
Obra: ESCOLA NOVA DE ANGAI - FNDE

ITEM	DESCRIÇÃO	VALOR DOS		PESO		SIMPLE %	QUANT	VALOR UNIT	VALOR TOTAL	%
		SERVIÇOS (R\$)		%						
1	SERVIÇOS PRELIMINARES	R\$15.094,60		1,48		100,00	100,00		15.094,60	1,48
2	MOVIMENTO DE TERRA	R\$12.180,48		1,19		100,00	100,00		12.180,48	1,19
3	INFRAESTRUTURA: FUNDACOES	R\$192.813,42		18,88		100,00	100,00		192.813,42	18,88
4	SUPERESTRUTURA	R\$144.227,45		14,13		100,00	100,00		144.227,45	14,13
5	INSTALACOES SANITARIAS	R\$56.060,58		5,49		100,00	100,00		56.060,58	5,49
6	INSTALACOES ELETRICAS E TELEFONICAS (380x20v)	R\$63.990,84		6,27		100,00	100,00		63.990,84	6,27
7	PAREDES E PAINELIS	R\$81.770,23		8,01		100,00	100,00		81.770,23	8,01
8	ESQUADRIAS	R\$36.124,38		3,54		100,00	100,00		36.124,38	3,54
9	COBERTURA	R\$201.748,31		19,76		100,00	100,00		201.748,31	19,76
10	REVESTIMENTO	R\$81.630,00		8,00		100,00	100,00		81.630,00	8,00
11	PAVIMENTAÇÃO	R\$33.671,94		3,30		100,00	100,00		33.671,94	3,30
12	SOLEIRAS E RODAPES	R\$1.496,29		0,15		100,00	100,00		1.496,29	0,15
13	PINTURA	R\$69.035,68		6,76		100,00	100,00		69.035,68	6,76
14	ELEMENTOS DECORATIVOS E OUTROS	R\$20.963,77		2,05		100,00	100,00		20.963,77	2,05
15	INSTALAÇÃO DE REDE LÓGICA	R\$4.635,30		0,45		100,00	100,00		4.635,30	0,45
16	PORTAL DE DE ACESSO	R\$4.172,86		0,41		100,00	100,00		4.172,86	0,41
26	LIMPEZA DA OBRA	R\$1.390,72		0,14		100,00	100,00		1.390,72	0,14
TOTAL COM BDI		R\$1.021.006,85		100,00		200,00	200,00			

LUCAS SILVA DA ROCHA  
Engenheiro Civil  
PR - CREIA 135784/D

PREFEITURA MUNICIPAL DE FERNANDES PINHEIRO  
SETOR DE PLANEJAMENTO E URBANISMO  
CRONOGRAMA FÍSICO E FINANCEIRO  
LOCAL: DISTRITO DO ANGAÍ  
Obra: ESCOLA NOVA DE ANGAÍ - FNDE

ITEM	DESCRIÇÃO	VALOR DOS		PESO	MÊS - 2			
		SERVIÇOS (R\$)	%		SIMPL. %	ACUM. %	VALOR SIMPL.	VALOR ACUM.
1	SERVIÇOS PRELIMINARES	R\$15.094,60	1,48			100,00	R\$ 0,00	R\$ 15.094,60
2	MOVIMENTO DE TERRA	R\$12.180,48	1,19			100,00	R\$ 0,00	R\$ 12.180,48
3	INFRAESTRUTURA: FUNDADAÇÕES	R\$192.813,42	18,88		100,00	100,00	R\$ 192.813,42	R\$ 192.813,42
4	SUPERESTRUTURA	R\$144.227,45	14,13			0,00	R\$ 0,00	R\$ 0,00
5	INSTALAÇÕES SANITÁRIAS	R\$56.060,58	5,49			0,00	R\$ 0,00	R\$ 0,00
6	INSTALAÇÕES ELÉTRICAS E TELEFÔNICAS (380x20v)	R\$63.990,84	6,27			0,00	R\$ 0,00	R\$ 0,00
7	PAREDES E PAINÉIS	R\$81.770,23	8,01			0,00	R\$ 0,00	R\$ 0,00
8	ESQUADRIAS	R\$36.124,38	3,54			0,00	R\$ 0,00	R\$ 0,00
9	COBERTURA	R\$201.748,31	19,76			0,00	R\$ 0,00	R\$ 0,00
10	REVESTIMENTO	R\$81.630,00	8,00			0,00	R\$ 0,00	R\$ 0,00
11	PAVIMENTAÇÃO	R\$33.671,94	3,30			0,00	R\$ 0,00	R\$ 0,00
12	SOLEIRAS E RODAPÉS	R\$1.496,29	0,15			0,00	R\$ 0,00	R\$ 0,00
13	PINTURA	R\$69.035,68	6,76			0,00	R\$ 0,00	R\$ 0,00
14	ELEMENTOS DECORATIVOS E OUTROS	R\$20.963,77	2,05			0,00	R\$ 0,00	R\$ 0,00
15	INSTALAÇÃO DE REDE LÓGICA	R\$4.635,30	0,45			0,00	R\$ 0,00	R\$ 0,00
16	PORTAL DE ACESSO	R\$4.172,86	0,41			0,00	R\$ 0,00	R\$ 0,00
26	LIMPEZA DA OBRA	R\$1.390,72	0,14			0,00	R\$ 0,00	R\$ 0,00
TOTAL COM BDI		R\$1.021.006,85	100,00		18,88%	21,55%	192.813,42	220.088,50

LUCAS SILVA DA ROCHA  
Engenheiro Civil  
PR - CREA 139/784/D

PREFEITURA MUNICIPAL DE FERNANDES PINHEIRO  
SETOR DE PLANEJAMENTO E URBANISMO  
CRONOGRAMA FÍSICO E FINANCEIRO  
LOCAL: DISTRITO DO ANGAÍ  
Obra: ESCOLA NOVA DE ANGAÍ - FNDE

ITEM	DESCRIÇÃO	VALOR DOS		PESO	%	UNID.	QTD.	VALOR	M.E.	%
		SERVIÇOS (R\$)								
1	SERVIÇOS PRELIMINARES	R\$15.094,60		1,48						
2	MOVIMENTO DE TERRA	R\$12.180,48		1,19						
3	INFRAESTRUTURA: FUNDAMENTOS	R\$192.813,42		18,88						
4	SUPERESTRUTURA	R\$144.227,45		14,13						
5	INSTALAÇÕES SANITÁRIAS	R\$56.060,58		5,49						
6	INSTALAÇÕES ELÉTRICAS E TELEFONICAS (380x20v)	R\$63.990,84		6,27						
7	PAREDES E PAINÉIS	R\$81.770,23		8,01						
8	ESQUADRIAS	R\$36.124,38		3,54						
9	COBERTURA	R\$201.748,31		19,76						
10	REVESTIMENTO	R\$81.630,00		8,00						
11	PAVIMENTAÇÃO	R\$33.671,94		3,30						
12	SOLEIRAS E RODAPÉS	R\$1.496,29		0,15						
13	PINTURA	R\$69.035,68		6,76						
14	ELEMENTOS DECORATIVOS E OUTROS	R\$20.963,77		2,05						
15	INSTALAÇÃO DE REDE LÓGICA	R\$4.635,30		0,45						
16	PORTAL DE DE ACESSO	R\$4.172,86		0,41						
26	LIMPEZA DA OBRA	R\$1.390,72		0,14						
TOTAL COM BDI		R\$1.021.006,85		100,00						

LUCAS SILVA DA ROCHA  
Engenheiro Civil  
PR - CREA 135784/D

PREFEITURA MUNICIPAL DE FERNANDES PINHEIRO  
SETOR DE PLANEJAMENTO E URBANISMO  
CRONOGRAMA FÍSICO E FINANCEIRO  
LOCAL: DISTRITO DO ANGAI  
Obra: ESCOLA NOVA DE ANGAI - FNDE

ITEM	DESCRIÇÃO	VALOR DOS SERVIÇOS (R\$)		PESO %	MÊS - 04		
					SIMPL. %	ACUM. %	VALOR ACUM.
1	SERVIÇOS PRELIMINARES	R\$15.094,60		1,48		100,00	R\$ 15.094,60
2	MOVIMENTO DE TERRA	R\$12.180,48		1,19		100,00	R\$ 12.180,48
3	INFRAESTRUTURA: FUNDAÇÕES	R\$192.813,42		18,88		100,00	R\$ 192.813,42
4	SUPERESTRUTURA	R\$144.227,45		14,13	20,00	40,00	R\$ 28.845,49
5	INSTALAÇÕES SANITÁRIAS	R\$56.060,58		5,49	20,00	40,00	R\$ 11.212,12
6	INSTALAÇÕES ELÉTRICAS E TELEFONICAS (380x20v)	R\$63.990,84		6,27	20,00	40,00	R\$ 12.798,17
7	PAREDES E PAINÉIS	R\$81.770,23		8,01	30,00	30,00	R\$ 24.531,07
8	ESQUADRIAS	R\$36.124,38		3,54		0,00	R\$ 0,00
9	COBERTURA	R\$201.748,31		19,76		0,00	R\$ 0,00
10	REVESTIMENTO	R\$81.630,00		8,00		0,00	R\$ 0,00
11	PAVIMENTAÇÃO	R\$33.671,94		3,30		0,00	R\$ 0,00
12	SOLEIRAS E RODAPÉS	R\$1.496,29		0,15		0,00	R\$ 0,00
13	PINTURA	R\$69.035,68		6,76		0,00	R\$ 0,00
14	ELEMENTOS DECORATIVOS E OUTROS	R\$20.963,77		2,05		0,00	R\$ 0,00
15	INSTALAÇÃO DE REDE LÓGICA	R\$4.635,30		0,45		0,00	R\$ 0,00
16	PORTAL DE ACESSO	R\$4.172,86		0,41		0,00	R\$ 0,00
26	LIMPEZA DA OBRA	R\$1.390,72		0,14		0,00	R\$ 0,00
TOTAL COM BDI		R\$1.021.006,85		100,00	7,58%	34,31%	R\$ 77.386,85
							R\$ 350.331,12

LUCAS SILVA DA ROCHA  
Engenheiro Civil  
PR - CREA 135784/D

PREFEITURA MUNICIPAL DE FERNANDES PINHEIRO  
SETOR DE PLANEJAMENTO E URBANISMO  
CRONOGRAMA FÍSICO E FINANCEIRO  
LOCAL: DISTRITO DO ANGAÍ  
Obra: ESCOLA NOVA DE ANGAÍ - FNDE

ITEM	DESCRIÇÃO	VALOR DOS SERVIÇOS (R\$)		PESO %	UNID.	QTD.	VALOR UNIT.	VALOR TOTAL	%
1	SERVIÇOS PRELIMINARES	R\$15.094,60		1,48					
2	MOVIMENTO DE TERRA	R\$12.180,48		1,19					
3	INFRAESTRUTURA: FUNDACOES	R\$192.813,42		18,88					
4	SUPERESTRUTURA	R\$144.227,45		14,13					
5	INSTALACOES SANITARIAS	R\$56.060,58		5,49					
6	INSTALACOES ELETRICAS E TELEFONICAS (380x20v)	R\$63.990,84		6,27					
7	PAREDES E PAINÉIS	R\$81.770,23		8,01					
8	ESQUADRIAS	R\$36.124,38		3,54					
9	COBERTURA	R\$201.748,31		19,76					
10	REVESTIMENTO	R\$81.630,00		8,00					
11	PAVIMENTAÇÃO	R\$33.671,94		3,30					
12	SOLEIRAS E RODAPÉS	R\$1.496,29		0,15					
13	PINTURA	R\$69.035,68		6,76					
14	ELEMENTOS DECORATIVOS E OUTROS	R\$20.963,77		2,05					
15	INSTALACAO DE REDE LOGICA	R\$4.635,30		0,45					
16	PORTAL DE DE ACESSO	R\$4.172,86		0,41					
26	LIMPEZA DA OBRA	R\$1.390,72		0,14					
TOTAL COM BDI		R\$1.021.006,85		100,00					

LUCAS SILVA DA ROCHA  
Engenheiro Civil  
PR - CREA 135784/D

PREFEITURA MUNICIPAL DE FERNANDES PINHEIRO  
SETOR DE PLANEJAMENTO E URBANISMO  
CRONOGRAMA FÍSICO E FINANCEIRO  
LOCAL: DISTRITO DO ANGAI  
Obra: ESCOLA NOVA DE ANGAI - FNDE

ITEM	DESCRIÇÃO	VALOR DOS		PESO		MÊS - 06			
		SERVIÇOS (R\$)		%		SIMPL. %	ACUM. %	VALOR SIMPL	VALOR ACUM.
1	SERVIÇOS PRELIMINARES	R\$15.094,60		1,48			100,00	R\$ 0,00	R\$ 15.094,60
2	MOVIMENTO DE TERRA	R\$12.180,48		1,19			100,00	R\$ 0,00	R\$ 12.180,48
3	INFRAESTRUTURA: FUNDAÇÕES	R\$192.813,42		18,88			100,00	R\$ 0,00	R\$ 192.813,42
4	SUPERESTRUTURA	R\$144.227,45		14,13		20,00	80,00	R\$ 28.845,49	R\$ 115.381,96
5	INSTALAÇÕES SANITÁRIAS	R\$56.060,58		5,49		20,00	80,00	R\$ 11.212,12	R\$ 44.848,46
6	INSTALAÇÕES ELÉTRICAS E TELEFÔNICAS (380x20v)	R\$63.990,84		6,27		20,00	80,00	R\$ 12.798,17	R\$ 51.192,67
7	PAREDES E PAINÉIS	R\$81.770,23		8,01		35,00	100,00	R\$ 28.619,58	R\$ 81.770,23
8	ESQUADRIAS	R\$36.124,38		3,54		30,00	30,00	R\$ 10.837,31	R\$ 10.837,31
9	COBERTURA	R\$201.748,31		19,76		50,00	100,00	R\$ 100.874,16	R\$ 201.748,31
10	REVESTIMENTO	R\$81.630,00		8,00		25,00	50,00	R\$ 20.407,50	R\$ 40.815,00
11	PAVIMENTAÇÃO	R\$33.671,94		3,30		30,00	30,00	R\$ 10.101,58	R\$ 10.101,58
12	SOLEIRAS E RODAPÉS	R\$1.496,29		0,15		50,00	50,00	R\$ 748,15	R\$ 748,15
13	PINTURA	R\$69.035,68		6,76			0,00	R\$ 0,00	R\$ 0,00
14	ELEMENTOS DECORATIVOS E OUTROS	R\$20.963,77		2,05			0,00	R\$ 0,00	R\$ 0,00
15	INSTALAÇÃO DE REDE LÓGICA	R\$4.635,30		0,45			0,00	R\$ 0,00	R\$ 0,00
16	PORTAL DE ACESSO	R\$4.172,86		0,41		50,00	50,00	R\$ 2.086,43	R\$ 2.086,43
26	LIMPEZA DA OBRA	R\$1.390,72		0,14			0,00	R\$ 0,00	R\$ 0,00
TOTAL COM BDI		R\$1.021.006,85		100,00		22,19%	76,36%	R\$ 226.530,49	R\$ 779.618,60

LUCAS SILVA DA ROCHA  
Engenheiro Civil  
PR - CREA 135784/D

000020

Obra: ESCOLA NOVA DE ANGAÍ - FNDE

TOTAL COM BDI

PR - CREA 135784/D

PR - CREA 135784/D

PR - CREA 135784/D

PR - CREA 135784/D

PREFEITURA MUNICIPAL DE FERNANDES PINHEIRO  
SETOR DE PLANEJAMENTO E URBANISMO  
CRONOGRAMA FÍSICO E FINANCEIRO  
LOCAL: DISTRITO DO ANGAI  
Obra: ESCOLA NOVA DE ANGAI - FNDE

ITEM	DESCRIÇÃO	VALOR DOS		PESO		MÊS - 08			
		SERVIÇOS (R\$)		%		SIMPL. %	ACUM. %	VALOR SIMPL	VALOR ACUM.
1	SERVIÇOS PRELIMINARES	R\$15.094,60		1,48			100,00	R\$ 0,00	R\$ 15.094,60
2	MONTIMENTO DE TERRA	R\$12.180,48		1,19			100,00	R\$ 0,00	R\$ 12.180,48
3	INFRAESTRUTURA: FUNDAÇÕES	R\$192.813,42		18,88			100,00	R\$ 0,00	R\$ 192.813,42
4	SUPERESTRUTURA	R\$144.227,45		14,13			100,00	R\$ 0,00	R\$ 144.227,45
5	INSTALAÇÕES SANITÁRIAS	R\$56.060,58		5,49			100,00	R\$ 0,00	R\$ 56.060,58
6	INSTALAÇÕES ELÉTRICAS E TELEFONICAS (380x20w)	R\$63.990,84		6,27			100,00	R\$ 0,00	R\$ 63.990,84
7	PAREDES E PAINÉIS	R\$81.770,23		8,01			100,00	R\$ 0,00	R\$ 81.770,23
8	ESQUADRIAS	R\$36.124,38		3,54		35,00	100,00	R\$ 12.643,53	R\$ 36.124,38
9	COBERTURA	R\$201.748,31		19,76			100,00	R\$ 0,00	R\$ 201.748,31
10	REVESTIMENTO	R\$81.630,00		8,00		25,00	100,00	R\$ 20.407,50	R\$ 81.630,00
11	PAVIMENTAÇÃO	R\$33.671,94		3,30		35,00	100,00	R\$ 11.785,18	R\$ 33.671,94
12	SOLEIRAS E RODAPÉS	R\$1.496,29		0,15			100,00	R\$ 0,00	R\$ 1.496,29
13	PINTURA	R\$69.035,68		6,76		50,00	50,00	R\$ 34.517,84	R\$ 34.517,84
14	ELEMENTOS DECORATIVOS E OUTROS	R\$20.963,77		2,05		50,00	50,00	R\$ 10.481,89	R\$ 10.481,89
15	INSTALAÇÃO DE REDE LÓGICA	R\$4.635,30		0,45		50,00	100,00	R\$ 2.317,65	R\$ 4.635,30
16	PORTAL DE ACESSO	R\$4.172,86		0,41			100,00	R\$ 0,00	R\$ 4.172,86
26	LIMPEZA DA OBRA	R\$1.390,72		0,14			0,00	R\$ 0,00	R\$ 0,00
TOTAL COM BDI		R\$1.021.006,85		100,00		9,03%	95,46%	R\$ 92.153,59	R\$ 974.616,41

LUCAS SILVA DA ROCHA  
Engenheiro Civil  
PR - CREA 135784/D

PREFEITURA MUNICIPAL DE FERNANDES PINHEIRO  
SETOR DE PLANEJAMENTO E URBANISMO  
CRONOGRAMA FÍSICO E FINANCEIRO  
LOCAL: DISTRITO DO ANGAI  
Obra: ESCOLA NOVA DE ANGAI - FNDE

ITEM	DESCRIÇÃO	VALOR DOS		PESO		%	VALOR	%	VALOR	%
		SERVIÇOS (R\$)		%						
1	SERVIÇOS PRELIMINARES	R\$15.094,60		1,48						
2	MOVIMENTO DE TERRA	R\$12.180,48		1,19						
3	INFRAESTRUTURA: FUNDAÇÕES	R\$192.813,42		18,88						
4	SUPERESTRUTURA	R\$144.227,45		14,13						
5	INSTALAÇÕES SANITÁRIAS	R\$56.060,58		5,49						
6	INSTALAÇÕES ELÉTRICAS E TELEFONICAS (380x20v)	R\$63.990,84		6,27						
7	PAREDES E PAINÉIS	R\$81.770,23		8,01						
8	ESQUADRIAS	R\$36.124,38		3,54						
9	COBERTURA	R\$201.748,31		19,76						
10	REVESTIMENTO	R\$81.630,00		8,00						
11	PAVIMENTAÇÃO	R\$33.671,94		3,30						
12	SOLEIRAS E RODAPÉS	R\$1.496,29		0,15						
13	PINTURA	R\$69.035,68		6,76						
14	ELEMENTOS DECORATIVOS E OUTROS	R\$20.963,77		2,05						
15	INSTALAÇÃO DE REDE LÓGICA	R\$4.635,30		0,45						
16	PORTAL DE DE ACESSO	R\$4.172,86		0,41						
26	LIANPEZA DA OBRA	R\$1.390,72		0,14						
TOTAL COM BDI		R\$1.021.006,85		100,00						

LUCAS SILVA DA ROCHA  
Engenheiro Civil  
PR - CREA 135784/D



**MUNICÍPIO DE FERNANDES PINHEIRO**

000024

**Estado do Paraná**

CNPJ 01.619.323/0001-20

Av. Remis João Loss, nº 600 Centro Fernandes Pinheiro - PR - CEP 84.535-000

Fone/Fax: (042) 3459-1109

e-mail: contabilidade@fernandespinheiro.pr.gov.br

**PREFEITURA MUNICIPAL DE FERNANDES PINHEIRO**

**PROCESSO ADMINISTRATIVO Nº 155/2014**

**De: Secretaria Municipal de Finanças – Departamento de Contabilidade**

**Para: Departamento de Compras e Licitações**

**Objeto: Construção da Escola Municipal da comunidade de Angai, zona rural, com recursos do Termo de Compromisso PAR nº 34031/2014-FNDE**

**Valor Máximo Estimado: R\$ R\$ 1.021.006,85 (um milhão, cento e vinte e um mil, seis reais e oitenta e cinco centavos)**

Atendendo à solicitação supra, informamos que existe recurso financeiro para pagamento em 2014, e que existe Dotação Orçamentária, sob a seguinte Rubrica para os seguintes departamentos e/ou secretarias:

06 SEC. MUN. EDUCAÇÃO CULTURA TUR E ESPORTES  
002 DEPARTAMENTO DE ENSINO FUNDAMENTAL  
12.361.0601.1013 RESTAURAR E AMPLIAR ESCOLAS MUNICIPAIS  
4.4.90.51.00.00 OBRAS E INSTALAÇÕES  
00540 00000 Recursos Ordinários (Livres)  
00550 00104 Demais Impostos Vinculados à Educação Básica  
00560 00107 Salário-Educação

Fernandes Pinheiro, 28 de julho de 2014.

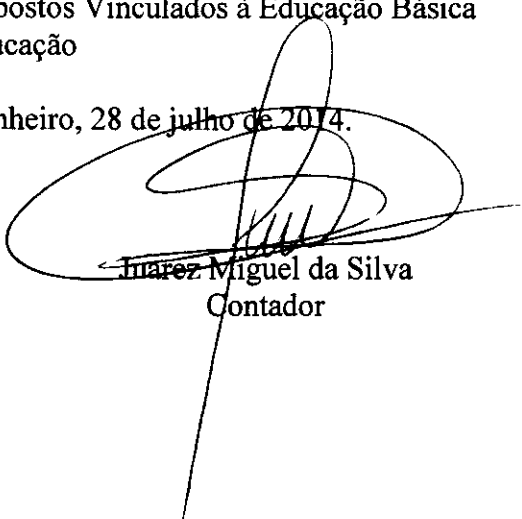
  
Ináez Miguel da Silva  
Contador



**MUNICÍPIO DE FERNANDES PINHEIRO**

**Estado do Paraná**

CNPJ 01.619.323/0001-20

Av. Remis João Loss, nº 600 Centro

Fernandes Pinheiro - PR - CEP 84.535-000

Fone/Fax: (042) 3459-1109

e-mail: juridico@fernandespinheiro.pr.gov.br

000025

**PREFEITURA MUNICIPAL DE FERNANDES PINHEIRO**

**PROCESSO ADMINISTRATIVO Nº 155/2014**

**De: Departamento Jurídico**

**Para: Departamento de Compras e Licitações**

**Objeto: Construção da Escola Municipal da comunidade de Angai, zona rural, com recursos do Termo de Compromisso PAR nº 34031/2014-FNDE**

Analisando as informações contidas neste processo administrativo de licitação e em atendimento a Lei Federal nº 8.666/93, a Lei Federal nº 10.520/2002 e demais alterações e complementos, sou de Parecer Favorável à elaboração do Processo Licitatório na modalidade Tomada de Preços.

Fernandes Pinheiro, 28 de julho de 2014.

  
Andrea Bulka Sahaiko

Advogada

OAB nº 66.239/PR



**MUNICÍPIO DE FERNANDES PINHEIRO**

**Estado do Paraná**

CNPJ 01.619.323/0001-20

Av. Remis João Loss, nº 600 Centro

Fernandes Pinheiro - PR - CEP 84.535-000

Fone/Fax: (042) 3459-1109

e-mail: prefeitura@fernandespinheiro.pr.gov.br

000026

**PREFEITURA MUNICIPAL DE FERNANDES PINHEIRO**

**GABINETE DO PREFEITO MUNICIPAL**

**PROCESSO ADMINISTRATIVO DE LICITAÇÃO Nº 155/2014**

**Objeto: Construção da Escola Municipal da comunidade de Angai, zona rural, com recursos do Termo de Compromisso PAR nº 34031/2014-FNDE**

Analizando os pareceres a mim encaminhados pelos Departamentos competentes, autorizo a abertura de Processo Licitatório, consoante previsão do Artigo 38 da Lei 8.666/93, desde que cumpridas as formalidades legais.

Fernandes Pinheiro, 28 de julho de 2014.

  
Oziel Neivert  
Prefeito Municipal

**MUNICÍPIO DE FERNANDES PINHEIRO****Estado do Paraná**

CNPJ: 01.619.323/0001-20

Av. Remis João Loss, Nº 600 Centro

Fernandes Pinheiro - PR - CEP 84535-000

Fone/Fax: (042) 3459-1109

e-mail: [licitacao@fernandespinheiro.pr.gov.br](mailto:licitacao@fernandespinheiro.pr.gov.br)

000027

**PREFEITURA MUNICIPAL DE FERNANDES PINHEIRO – PARANÁ**  
**TOMADA DE PREÇOS Nº 016/2014****EMIÇÃO: 28/07/2014**  
**ABERTURA: 18/08/2014 às 09:30 HORAS**

1.1 O MUNICÍPIO DE FERNANDES PINHEIRO, através da Comissão Permanente de Licitação, designada através do Decreto Municipal nº 165/2013 e Decreto Municipal nº 154/2014, e de conformidade com a lei nº 8.666/93 e alterações posteriores, e demais legislação aplicáveis, informa aos interessados que fará realizar licitação para Construção da Escola Municipal da comunidade de Angai, zona rural, com recursos do Termo de Compromisso PAR nº 34031/2014-FNDE, na modalidade de Tomada de Preços nº 016/2014 no dia 18/08/2014, às 09:30 horas marcados no relógio do Departamento de Compras, na Prefeitura Municipal, com sede na Av. Remis João Loss, nº 600 - Centro, município de Fernandes Pinheiro, sendo a presente licitação tipo MENOR PREÇO GLOBAL.

1.2 A abertura dos envelopes, dar-se-á no mesmo endereço indicado no item 1.1, às 09:30 horas do dia 18/08/2014.

1.3 As demais informações, esclarecimentos, impugnações e acesso aos demais documentos do edital poderão ser efetuados junto ao Departamento de Compras e Licitações, na Prefeitura Municipal de Fernandes Pinheiro, situada à Av. Remis João Loss, nº 600, Centro, CEP: 84.535-000, Fernandes Pinheiro, Paraná, fone/fax (42) 3459-1109, e-mail: [licitacao@fernandespinheiro.pr.gov.br](mailto:licitacao@fernandespinheiro.pr.gov.br).

**2. DO OBJETO, VALOR MÁXIMO E PRAZO DE EXECUÇÃO**

2.1 Construção da Escola Municipal da comunidade de Angai, zona rural, com recursos do Termo de Compromisso PAR nº 34031/2014-FNDE, conforme Planilha de Serviços constante no Anexo I.

2.2 O valor global máximo admitido é de R\$ 1.021.006,85 (um milhão, cento e vinte e um mil, seis reais e oitenta e cinco centavos).

2.4 O prazo de execução é de 09 (nove) meses.

**3. DAS CONDIÇÕES PARA PARTICIPAÇÃO NA LICITAÇÃO**

3.1 Não poderão participar da presente licitação os interessados que estejam cumprindo as sanções previstas nos incisos III e IV do art. 87 da Lei nº 8.666/93.

3.2 Na presente Licitação é vedada a participação de empresas em consórcio e de sociedades e empresários que não estejam adaptadas às disposições do Código Civil de 2002, a teor do seu artigo 2031.



3.3 Somente poderão participar da presente licitação as empresas que estejam cadastradas no ramo de atividade pertinente ao objeto licitado junto a Prefeitura Municipal de Fernandes Pinheiro, ou que requeiram, apresentem a documentação necessária e obtenham sua aprovação até o terceiro dia anterior à data da abertura das propostas;

#### **4. DA MANUTENÇÃO DE PROPOSTA**

4.1 Para participar da licitação, a proponente deverá apresentar a **Garantia de Manutenção de Proposta**, no valor de R\$ 10.000,00 (dez mil reais);

4.2 O recolhimento da garantia de manutenção da proposta se dará na tesouraria do licitador, que emitirá recibo ou guia de depósito comprovando o recolhimento;

4.3 A garantia de manutenção de proposta deverá ser efetuada conforme § 3º do art. 56 da Lei 8.666/93, cabendo à empresa optar por uma das seguintes modalidades:

I - Caução em dinheiro ou títulos da dívida pública, devendo estes ter sido emitidos sob a forma escritural, mediante registro em sistema centralizado de liquidação e de custódia autorizado pelo Banco Central do Brasil e avaliados pelos seus valores econômicos;

II - Seguro garantia;

III - Fiança bancária.

4.4 A garantia de manutenção da proposta oferecida pela proponente vencedora ser-lhe-a devolvida quando o termo de Contrato de Empreitada for firmado e a garantia de execução for aceita. A garantia de manutenção de proposta das demais proponentes serão devolvidas, dentro dos trinta dias seguintes à celebração do termo de Contrato de Empreitada mediante requerimento por escrito.

4.5 A proponente perderá a garantia de manutenção da proposta quando:

a) Retirar os envelopes nº 1 - habilitação preliminar e/ou nº 2 - proposta de preços, durante as fases do certame licitatório, sem justificativa aceita pela comissão de licitação;

b) No caso de ser-lhe adjudicado o objeto licitado e não proceda, dentro do prazo estipulado, à assinatura do Contrato de Empreitada ou ao recolhimento da garantia de execução.

#### **5. DO CREDENCIAMENTO E DECLARAÇÃO DE HABILITAÇÃO**

5.1 As empresas participantes poderão ser representadas na sessão por 1 (um) representante legal para cada empresa, devendo o mesmo credenciar-se pelas seguintes opções:



5.1.1 Apresentando o original ou cópia autenticada do Ato Constitutivo da empresa acompanhado da carteira de identidade do representante, provando ser proprietário ou sócio da empresa proponente;

5.1.2 Através de Procuração, outorgado pelo representante legal da empresa, com firma reconhecida, com apresentação do Ato Constitutivo da empresa que comprove a representação legal do outorgante na forma original ou cópia autenticada, atribuindo a Procuração poderes expressos para o seu representante responder pela empresa na sessão, manifestar a intenção de recorrer e de desistir dos recursos, bem como praticar todos os demais atos pertinentes ao certame.

5.1.3 Através de Carta de Credenciamento (Modelo no Anexo II), outorgado pelo representante legal da empresa, com firma reconhecida, com apresentação do Ato Constitutivo da empresa que comprove a representação legal do outorgante na forma original ou cópia autenticada, devendo o Credenciado apresentar o documento de R.G ou Carteira de Habilitação para comprovação do credenciamento.

5.2 Os documentos de ATO CONSTITUTIVO deverão ser apresentados conforme expressos nos itens 5.1.1, 5.1.2 e 5.1.3, DE FORMA INDEPENDENTE da fotocópia apresentada no Envelope de Habilitação, OU SEJA, o envelope de Habilitação deverá conter uma via do documento conforme exigido no item 6 deste Edital e o representante, credenciado ou procurador deverá apresentar uma outra via do documento ou na sua forma original.

5.2.1 Não poderá ser aberto o envelope de Habilitação para comprovação de poderes de credenciamento.

5.3 Não será aceito um representante para mais de uma empresa.

## **6. DA FORMA DE APRESENTAÇÃO DOS ENVELOPES "01" E "02"**

6.1 Os envelopes "01" e "02", contendo respectivamente a proposta de preços e documentação para habilitação, deverão ser entregues na data, horário e local indicados no preâmbulo deste edital, devidamente fechados, constando da face de cada qual os seguintes dizeres:

a) TOMADA DE PREÇOS Nº 016/2014  
ENVELOPE 01 - DOCUMENTOS DE HABILITAÇÃO  
RAZÃO SOCIAL:  
CNPJ:  
ENDEREÇO:

b) TOMADA DE PREÇOS Nº 016/2014  
ENVELOPE 02 - PROPOSTA DE PREÇO



**MUNICÍPIO DE FERNANDES PINHEIRO**

**Estado do Paraná**

CNPJ: 01.619.323/0001-20

Av. Remis João Loss, N° 600 Centro

Fernandes Pinheiro - PR - CEP 84535-000

Fone/Fax: (042) 3459-1109

e-mail: [licitacao@fernandespinheiro.pr.gov.br](mailto:licitacao@fernandespinheiro.pr.gov.br)

000030

RAZÃO SOCIAL:

CNPJ:

ENDEREÇO:

**7. DA DOCUMENTAÇÃO REFERENTE À HABILITAÇÃO**

7.1 O envelope "01", contendo a documentação relativa à habilitação deverá conter:

**7.1.1 Para comprovação da habilitação jurídica:**

a) Em se tratando de empresário individual, registro na Junta Comercial;

b) Em caso de sociedade empresária, ato constitutivo registrado na Junta Comercial, bem como alterações contratuais que constem o nome do administrador ou ato separado de sua designação e, em sendo sociedade anônima, acompanhada de documento de eleição de seus atuais administradores. Fica facultada a apresentação da Certidão Simplificada da Junta Comercial, em substituição aos documentos anteriores mencionados, contendo resumo das disposições do ato constitutivo e suas alterações que estejam em vigor.

c) Em caso de sociedade simples, inscrição do ato constitutivo no Cartório de Registro de Títulos e Documentos, acompanhado da prova de quem exerce sua administração.

d) Decreto de autorização, em se tratando de empresa ou sociedade estrangeira em funcionamento no País;

e) Declaração de Idoneidade, conforme Modelo no Anexo III;

f) Em se tratando de microempresa ou empresa de pequeno porte, comprovante do respectivo enquadramento expedido pelo órgão competente (Junta Comercial ou Cartório de Registro de Títulos e Documentos).

g) Declaração, sob penas da Lei, que não mantém em seu quadro de pessoal menores em horário noturno de trabalho ou em serviços perigosos ou insalubres, não mantendo ainda, em qualquer trabalho, menores de 16 (dezesesseis) anos, salvo na condição de aprendiz, a partir de 14 (quatorze) anos – Lei 10.097/00, conforme Modelo no Anexo IV

h) Certificado de Cadastro de Fornecedor emitido pela Prefeitura Municipal de Fernandes Pinheiro, comprovando estar apto ao objeto licitado.

**7.1.2 Para comprovação da regularidade fiscal:**

a) Prova de regularidade relativa à Seguridade Social (INSS).

b) Prova de regularidade junto ao Fundo de Garantia por Tempo de Serviço (FGTS).

c) Prova de regularidade para com a Fazenda Federal (Receita Federal e Dívida Ativa da União).

d) Prova de regularidade junto a Fazenda Estadual.

**MUNICÍPIO DE FERNANDES PINHEIRO****Estado do Paraná**

CNPJ: 01.619.323/0001-20

Av. Remis João Loss, Nº 600 Centro

Fernandes Pinheiro - PR - CEP 84535-000

Fone/Fax: (042) 3459-1109

e-mail: [licitacao@fernandespinheiro.pr.gov.br](mailto:licitacao@fernandespinheiro.pr.gov.br)

000031

e) Prova de regularidade junto a Fazenda Municipal do domicílio ou sede do proponente, dentro do prazo de validade.

f) Certidão Negativa de Débitos Trabalhistas (CNDT), conforme determina a Lei Federal nº 12.440/2011.

**7.1.3 Quanto a Qualificação Econômica-Financeira:**

a) Certidão Negativa de Falência ou Concordata expedida pelo distribuidor da sede da pessoa jurídica, com prazo de validade mínimo de 60 (sessenta) dias;

b) Comprovação de boa situação financeira da empresa através da verificação do Patrimônio Social apurado em 31/12/2013, com apresentação do Balanço Patrimonial, mediante a apresentação dos cálculos dos índices abaixo identificados (contendo até a segunda casa decimal), sem emendas, rasuras ou entrelinhas, assinada pelo contador responsável e pelo representante legal da entidade, em que sejam nomeados os valores do Ativo Circulante (AC), do Realizável a Longo Prazo (RLP), do Passivo Circulante (PC), do Exigível a Longo Prazo (ELP), de forma a se extrair:

1 - Liquidez Geral (LG) igual ou superior a 1,00 (um);

2 - Liquidez Corrente (LC) igual ou superior a 1,00 (um).

3 - Endividamento (E) máxima de 0,50 (zero vírgula cinquenta)

Os índices referidos resultarão das seguintes fórmulas:

$LG = (AC + RLP) / (PC + ELP) =$  \_\_\_\_\_

$LC = AC / PC =$  \_\_\_\_\_

$E = (PC + ELP) / (AC + RLP + AP) =$  \_\_\_\_\_

b.1) As empresas constituídas há menos de 01 (um) ano deverão apresentar Demonstração Contábil que permita a aferição de sua situação patrimonial, econômica e financeira, a fim de verificação dos índices citados na letra "b" do subitem 6.1.3.

c) Comprovação do capital social, integralizado e registrado na forma da Lei, de valor igual ou superior à 10% do Valor Máximo Global Admitido do objeto.

d) Recibo ou guia de depósito comprovando o recolhimento na tesouraria do licitador, da garantia de manutenção da proposta, conforme item 3.

**7.1.4 Quanto a Qualificação Técnica**

a) Prova de registro no Conselho Regional de Engenharia, Arquitetura e Agronomia - CREA;

b) Atestado de execução de obra de, no mínimo, uma obra semelhante de complexidade tecnológica e operacional equivalente ou superior às



## MUNICÍPIO DE FERNANDES PINHEIRO

Estado do Paraná

CNPJ: 01.619.323/0001-20

Av. Remis João Loss, Nº 600 Centro

Fernandes Pinheiro - PR - CEP 84535-000

Fone/Fax: (042) 3459-1109

e-mail: [licitacao@fernandespinheiro.pr.gov.br](mailto:licitacao@fernandespinheiro.pr.gov.br)

000032

solicitadas no Anexo I deste Edital;

b.1) Os atestados e/ou declarações deverão ser comprovados através de “Certificado de Acervo Técnico Profissional – ATP” do responsável(eis) técnico(s), emitido(s) pelo “Conselho Regional de Engenharia e Arquitetura – CREA”.

c) Relacionar o Responsável Técnico ou a equipe de profissionais responsáveis técnicos que participarão da condução da obra, conforme Modelo nº 03 – Declaração de Responsabilidade Técnica, conforme Modelo no Anexo V.

c.1) O Responsável Técnico deverá apor assinatura de aceite na exigência constante da letra “c”, subitem 7.1.4.

d) Atestado de Visita Técnica.

**7.1.5 Termo de Renúncia quanto a decisão de julgamento da fase de Habilitação (OPCIONAL) - Modelo no Anexo VI**

7.2 Os documentos necessários à habilitação poderão ser apresentados em original, ou por qualquer processo de cópia autenticada em cartório competente, pela Comissão de Licitação, ou publicação em órgão oficial, em uma única via, sem rasuras emendas ou entrelinhas.

## 8. DA PROPOSTA DE PREÇO

8.1 A proposta de preços - Envelope nº 02 - deverá ser apresentada preferencialmente em papel timbrado da empresa, datilografada ou digitalizada, de forma clara, sem emendas, ressalvas, rasuras ou entrelinhas em suas partes essenciais, rubricadas em todas as suas folhas, contendo os seguintes elementos:

8.1.1 Carta proposta de preço, contendo a Razão Social, CNPJ, Endereço Completo, Telefone, Prazo de Validade da Proposta, Modalidade e Número da Licitação, com assinatura por quem de direito, o prazo de execução, o preço global, discriminando o Valor do Material e Valor de Mão-de-Obra, neles incluídos todos os impostos, taxas, mão de obra, material, transporte, prêmios de seguro e de acidentes de trabalho e emolumentos, decorrentes da obrigação assumida, excluída a Prefeitura Municipal de Fernandes Pinheiro de qualquer solidariedade;

8.1.2 Planilha de Serviços, contendo: itens, descrição, as unidades, as quantidades, os custos unitários e totais, totais por item e o respectivo preço total, de forma a que estejam computadas no preço global total as despesas necessárias à completa execução dos serviços solicitados, inclusive com BDI inserido EM CADA ITEM da Planilha.

8.1.3 Cronograma Físico Financeiro: apresentar o Cronograma Físico financeiro constantes no Anexo I com as etapas distribuídas em períodos de 30 dias, devidamente assinadas pelo representante legal e responsável técnico.



**MUNICÍPIO DE FERNANDES PINHEIRO**

**Estado do Paraná**

CNPJ: 01.619.323/0001-20

Av. Remis João Loss, Nº 600 Centro

Fernandes Pinheiro - PR - CEP 84535-000

Fone/Fax: (042) 3459-1109

e-mail: [licitacao@fernandespinheiro.pr.gov.br](mailto:licitacao@fernandespinheiro.pr.gov.br)

000033

8.1.4 Prazo mínimo de validade da proposta de 60 (sessenta) dias, contados a partir da data limite fixada a sua entrega - art. 64, parágrafo 3º da Lei 8.666 de 21/06/93.

8.1.5 Termo de Renúncia quanto a decisão de julgamento da fase de Proposta de Preços (OPCIONAL) - Modelo no Anexo VII.

**9. DO RECEBIMENTO DOS ENVELOPES, ABERTURA E AVALIAÇÃO DOS DOCUMENTOS**

9.1 A Comissão de Licitação se reunirá na mesma data e horário previstos para o recebimento e abertura dos envelopes, com ou sem a presença dos interessados.

9.2 Inicialmente serão abertos os envelopes de nº 01 contendo a documentação exigida. Caso a empresa não cumpra as exigências de habilitação deste Edital estará automaticamente desclassificada, sendo-lhe devolvido o envelope nº 02, da proposta de preço, lacrado.

9.2.1 Serão inabilitados, as licitantes que deixarem de apresentar a documentação solicitada até a data fixada ou apresentarem-na incompleta ou em desacordo com as disposições do edital.

9.2.2 Quando todas as empresas forem inabilitadas, a Comissão poderá fixar às licitantes o prazo de 08 (oito) dias úteis para a apresentação de nova documentação, escoimada (s) da(s) causa(s) da inabilitação.

9.3 Em seguida serão abertos os envelopes nº 02 da proposta de preço, das empresas habilitadas, desde que transcorrido o prazo sem interposição de recursos ou tenha havido desistência expressa, ou após o julgamento dos recursos apresentados.

9.3.1 Somente serão abertos os envelopes "proposta comercial" das empresas previamente habilitadas pela Comissão, ficando os relativos às empresas inabilitadas à sua disposição, para retirá-los no prazo de 30 (trinta) dias, findo o qual serão inutilizados sem qualquer formalidade.

9.4 Abertas às propostas, a Comissão procederá a classificação e o julgamento da licitação, pelo menor preço global, atendendo aos dispositivos da Lei nº 123/2006, indicando em relatório circunstanciado a proposta considerada vencedora, sendo desclassificada aquela:

9.4.1 que não atender aos requisitos deste edital;

9.4.2 Cujo preço for considerado manifestamente inexequível ou acima do preço máximo admitido.

9.4.3 Que oferecer propostas alternativas.

9.4.4 Que apresentar incorreções nos cálculos, somas, ou no total global.



## **MUNICÍPIO DE FERNANDES PINHEIRO**

**Estado do Paraná**

CNPJ: 01.619.323/0001-20

Av. Remis João Loss, Nº 600 Centro

Fernandes Pinheiro - PR - CEP 84535-000

Fone/Fax: (042) 3459-1109

e-mail: [licitacao@fernandespinheiro.pr.gov.br](mailto:licitacao@fernandespinheiro.pr.gov.br)

000034

9.5 Quando todas as propostas forem desclassificadas, a Comissão poderá fixar às licitantes o prazo de 8 (oito) dias úteis para a apresentação de outras propostas, escoimada(s) da(s) causa(s) da desclassificação.

9.5.1. Neste caso, o prazo de validade das propostas será contado da nova data prevista para a apresentação delas.

9.6 Atendidas as exigências deste edital, serão consideradas vencedoras as propostas que, atendendo a todas as exigências do Edital, ofertarem o menor preço global, para execução dos serviços objeto desta licitação.

9.7 Em caso de empate, a decisão far-se-á mediante sorteio, definido pela Comissão, observado, se for o caso, o disposto no Parágrafo 2º, Art. 3º, da Lei 8.666/93, em ato público, para o qual todas as licitantes serão convidadas.

9.8 Concluída a apreciação das propostas, a Comissão procederá, através de ato formal, à sua classificação sendo esse resultado divulgado, em data previamente comunicada pela Comissão de licitantes, através de aviso fixado no quadro de avisos da Prefeitura Municipal de Fernandes Pinheiro e encaminhado via fax a todos os participantes.

## **10. DA HOMOLOGAÇÃO, CONTRATAÇÃO E ORDEM DE SERVIÇOS**

9.1 Compete ao Prefeito Municipal de Fernandes Pinheiro, à vista do relatório da Comissão, proferir sua decisão, confirmando a classificação das propostas, homologando o resultado da licitação e adjudicando o objeto à licitante vencedora.

10.2 A contratação formalizar-se-á mediante assinatura de instrumento particular, observadas as cláusulas e condições deste edital e da proposta vencedora.

10.3 Após a homologação do resultado da licitação, a licitante vencedora terá o prazo de 5 (cinco) dias úteis, a contar da data do recebimento da convocação pela Prefeitura Municipal de Fernandes Pinheiro para assinar o contrato e receber a Ordem de Serviços.

10.4 É facultado a "Prefeitura", quando o convocado não assinar o contrato no prazo e condições estabelecidas, convocar as licitantes remanescentes, na ordem de classificação, para fazê-lo em igual prazo e nas mesmas condições propostas pelo 1º (primeiro) classificado, inclusive quanto aos preços, ou revogar a licitação, independentemente da aplicação das sanções previstas neste Edital.

10.5 Poderá a proposta da licitante ser desclassificada até a contratação, se tiver a "Prefeitura" conhecimento de fato ou circunstância superveniente que desabone sua regularidade fiscal, jurídica, qualificação técnica e/ou econômico-financeira. Neste caso, poderá ser procedida nova classificação, efetuando-se a convocação das licitantes remanescentes, em conformidade com



**MUNICÍPIO DE FERNANDES PINHEIRO**

**Estado do Paraná**

CNPJ: 01.619.323/0001-20

Av. Remis João Loss, N° 600 Centro

Fernandes Pinheiro - PR - CEP 84535-000

Fone/Fax: (042) 3459-1109

e-mail: [licitacao@fernandespinheiro.pr.gov.br](mailto:licitacao@fernandespinheiro.pr.gov.br)

000035

o disposto no subitem 10.4 acima.

**11. DAS SANÇÕES ADMINISTRATIVAS PARA O CASO DE INADIMPLEMENTO CONTRATUAL**

11.1 Em caso de atraso injustificado no cumprimento do fornecimento, será aplicada à contratada multa moratória de valor equivalente a 2% sobre o valor total do pedido, por dia útil excedente ao respectivo prazo, limitada a 10% do valor total do contrato.

11.2 Pela inexecução total ou parcial dos contratos, a Prefeitura Municipal poderá, garantida a prévia defesa, aplicar à contratada as sanções previstas no art. 87 da Lei nº 8.666/93; sendo que em caso de multa esta corresponderá a 10% sobre o valor total do contrato.

**12. DO CRITÉRIO DE REAJUSTE**

12.1 O preço pelo qual será contratado o objeto da presente licitação, não será reajustado.

**13. DAS CONDIÇÕES DE PAGAMENTO**

13.1 Os pagamentos serão efetuados, até o dia 20 do mês subsequente ao do fornecimento do objeto licitado, mediante primeiramente apresentação e aprovação do Boletim de Medição, com posterior apresentação da respectiva nota fiscal.

13.2 Os pagamentos à empreiteira somente serão liberados AINDA após as seguintes condições:

13.2.1 Fornecimento, à Tesouraria Municipal, durante todo o período de vigência do Contrato, das Certidões Negativas do INSS e do FGTS quando as mesmas estiverem com sua validade vencida;

13.2.2 Apresentação, à Tesouraria Municipal, do comprovante do pagamento do Imposto Sobre Serviço (ISS) devido ao município de Fernandes Pinheiro;

13.3 Obrigatoriamente deverá ser feita a apresentação de Matrícula CEI no 1º pagamento da obra.

13.4 A Prefeitura Municipal de Fernandes Pinheiro poderá reter o pagamento das faturas nos seguintes casos:

13.4.1 imperfeição dos serviços executados;

13.4.2 obrigação da CONTRATADA com terceiros que, eventualmente, possa prejudicar a Prefeitura Municipal de Fernandes Pinheiro.

13.4.3 débito da CONTRATADA para com a Prefeitura Municipal de Fernandes Pinheiro, quer provenha da execução do contrato, quer reajuste de

**MUNICÍPIO DE FERNANDES PINHEIRO****Estado do Paraná**

CNPJ: 01.619.323/0001-20

Av. Remis João Loss, Nº 600 Centro

Fernandes Pinheiro - PR - CEP 84535-000

Fone/Fax: (042) 3459-1109

e-mail: [licitacao@fernandespinheiro.pr.gov.br](mailto:licitacao@fernandespinheiro.pr.gov.br)

000036

outras obrigações;

13.4.4 não cumprimento das obrigações contratuais, hipótese em que o pagamento ficará retido até que a CONTRATADA atenda a cláusula infringida.

13.4.5 Não comprovação do recolhimento do ISSQN da respectiva nota fiscal e/ou débitos anteriores.

13.5 Nenhum pagamento isentará a CONTRATADA das responsabilidades e obrigações, nem implicará aceitação definitiva das obras e serviços executados.

13.6 Incluem-se no preço ajustado no presente contrato todas as despesas verificadas para a execução dos serviços, materiais, instalações e fornecimentos contratados, inclusive mão-de-obra comum, técnica, especializada, e de supervisão; transporte de peças e empregados; utilização de ferramentas, maquinários, equipamentos e de instrumentos especiais necessários à correta execução das obras, serviços, instalações e fornecimentos; obrigações tributárias, trabalhistas, prêmio de seguro, acidentes do trabalho, parafiscais, infortunistas, previdenciárias, fiscais, etc.

13.7 Na efetuação do último pagamento, haverá a retenção de 5 % do valor total do contrato, para apresentação da CND da obra.

**14. DOS RECURSOS ORÇAMENTÁRIOS**

14.1 Os recursos necessários à aquisição ora licitada correrão à conta das seguintes dotações orçamentárias:

06 SEC. MUN. EDUCAÇÃO CULTURA TUR E ESPORTES

002 DEPARTAMENTO DE ENSINO FUNDAMENTAL 12.361.0601.1013 RESTAURAR E

AMPLIAR ESCOLAS MUNICIPAIS 4.4.90.51.00.00 OBRAS E INSTALAÇÕES

00540 00000 Recursos Ordinários (Livres)

00550 00104 Demais Impostos Vinculados à Educação Básica

00560 00107 Salário-Educação

**15. DA GARANTIA CONTRATUAL**

15.1 Antes da assinatura do Contrato a empresa vencedora será convocada a apresentar garantia correspondente a 5% (cinco por cento) do valor Total do Contrato, conforme § 3º do art. 56 da Lei 8.666/93, cabendo à empresa optar por uma das seguintes modalidades:

I – Caução em dinheiro ou títulos da dívida pública, devendo estes ter sido emitidos sob a forma escritural, mediante registro em sistema centralizado de liquidação e de custódia autorizado pelo Banco Central do Brasil e avaliados pelos seus valores econômicos, conforme definido pelo Ministério da Fazenda.

II – Seguro garantia;



III – Fiança bancária.

## **16. DOS PRAZOS**

16.1 O prazo para execução da obra é de 9 (nove) meses a contar da Data da Ordem de Serviços;

16.2 A obra de deverá ter início no prazo máximo de 10 (dez) dias corridos a contar da data da Ordem de Serviços.

16.3 O prazo de vigência da obra é de 11 (onze) meses a contar da Data de Assinatura do Contrato;

16.4 Os prazos e condições técnicas de execução poderão ser alterados, mediante parecer técnico e jurídico para elaboração de termo aditivo, se houver comum acordo entre as partes e atendendo as condições estabelecidas neste Edital e na Minuta de Contrato, e atendendo as condições estabelecidas na Lei Federal nº 8.666/93 e alterações posteriores.

## **17. DA VISITA TÉCNICA**

17.1 A visita técnica deverá ser agendada junto Secretaria de Viação, Obras e Serviços Urbanos, no telefone (42) 3459-1109, ramal 223, com Engenheiro Lucas Silva da Rocha ou Fiscal de Obras Tiago Curupanã, devendo no resultado da mesma ser emitido o Atestado de Visita que irá compor o quadro de documentos de habilitação.

17.2 As visitas técnicas serão efetuadas até as 16:00 horas do dia útil anterior a da abertura da Licitação.

## **18. DAS DISPOSIÇÕES GERAIS**

18.1 O Município de Fernandes Pinheiro reserva-se aos seguintes direitos:

a) de adquirir o objeto da presente licitação de acordo com a sua disponibilidade financeira, sem que caiba a CONTRATADA, direito de indenização;

b) de, anular ou revogar a presente licitação, nos termos do art. 49 da lei 8.666/93;

c) de, a seu exclusivo critério, deixar de contratar em parte o objeto ora licitados, ou ainda gradativamente, sem que se estenda o prazo de contratação previsto no item 15 deste edital, e sem que caiba à CONTRATADA, direito de indenização.

18.2 Informações fornecidas verbalmente por elementos pertencentes a Prefeitura não serão considerados como motivo de impugnações.



**MUNICÍPIO DE FERNANDES PINHEIRO**

**Estado do Paraná**

CNPJ: 01.619.323/0001-20

Av. Remis João Loss, Nº 600 Centro

Fernandes Pinheiro - PR - CEP 84535-000

Fone/Fax: (042) 3459-1109

e-mail: [licitacao@fernandespinheiro.pr.gov.br](mailto:licitacao@fernandespinheiro.pr.gov.br)

000038

**19. DOS CASOS OMISSOS**

19.1 Aplicam-se a este Edital as disposições da Lei 8.666/93 de 21 de junho de 1993, que institui normas para licitações e contratos da Administração Pública incorporando as alterações introduzidas pela Lei n.º 8.883 de 08 de junho de 1994 e pela lei n.º 9.648 de 28 de maio de 1998.

19.2 Os casos omissos neste edital serão resolvidos pela Comissão de licitações, encarregada do recebimento, análise e julgamento das propostas.

**10. DO FORO**

10.1 Fica eleito o Foro da Comarca de Teixeira Soares - Pr, para dirimir todas as questões desta licitação, que não forem resolvidas por via administrativa ou por arbitramento, na forma do Código Civil.

Prefeitura Municipal de Fernandes Pinheiro, em 28 de julho de 2014.

Ana Sabrina Tullio Cappelletti Perrelli  
Presidente Comissão de Licitação



**MUNICÍPIO DE FERNANDES PINHEIRO**

**Estado do Paraná**

CNPJ: 01.619.323/0001-20

Av. Remis João Loss, Nº 600 Centro

Fernandes Pinheiro - PR - CEP 84535-000

Fone/Fax: (042) 3459-1109

e-mail: licitacao@fernandespinheiro.pr.gov.br

000039

**PREFEITURA MUNICIPAL DE FERNANDES PINHEIRO – PARANÁ**  
**TOMADA DE PREÇOS Nº 016/2014**

**ANEXO I**

**TERMO DE REFERÊNCIA**

**LOTE ÚNICO** – Construção da Escola Municipal da comunidade de Angai, zona rural, com recursos do Termo de Compromisso PAR nº 34031/2014-FNDE.

**Valor Máximo Global:** R\$ 1.021.006,85 (um milhão, cento e vinte e um mil, seis reais e oitenta e cinco centavos)

**PRAZO DE EXECUÇÃO:** 9 (nove) meses.

Planilha de Serviços em arquivo Anexo.



**MUNICÍPIO DE FERNANDES PINHEIRO**

**Estado do Paraná**

CNPJ: 01.619.323/0001-20

Av. Remis João Loss, Nº 600 Centro

Fernandes Pinheiro - PR - CEP 84535-000

Fone/Fax: (042) 3459-1109

e-mail: licitacao@fernandespinheiro.pr.gov.br

000040

**PREFEITURA MUNICIPAL DE FERNANDES PINHEIRO – PARANÁ**  
**TOMADA DE PREÇOS Nº 016/2014**

**ANEXO II**

**MODELO DE CARTA DE CREDENCIAMENTO**

**CARTA DE CREDENCIAMENTO**

À Comissão de Licitação da Prefeitura Municipal de Fernandes Pinheiro

Pela presente, credencio o(a) Sr(a) \_\_\_\_\_, portador(a) da Cédula de Identidade sob nº \_\_\_\_\_ e CPF sob nº \_\_\_\_\_, a participar do procedimento licitatório, sob a modalidade Tomada de Preços nº 016/2014, instaurado por esta Prefeitura.

Outorga-se ao acima credenciado, dentre outros poderes, o de me representar na sessão de julgamento e o de renunciar ao direito de interposição de Recurso.

\_\_\_\_\_, em \_\_\_\_ de \_\_\_\_\_ de 2014.

\_\_\_\_\_  
(assinatura do representante legal **COM FIRMA RECONHECIDA**)

Razão Social: \_\_\_\_\_

CNPJ: \_\_\_\_\_

Endereço: \_\_\_\_\_

Telefone: \_\_\_\_\_

Nome do representante legal: \_\_\_\_\_



**MUNICÍPIO DE FERNANDES PINHEIRO**

**Estado do Paraná**

CNPJ: 01.619.323/0001-20

Av. Remis João Loss, Nº 600 Centro

Fernandes Pinheiro - PR - CEP 84535-000

Fone/Fax: (042) 3459-1109

e-mail: licitacao@fernandespinheiro.pr.gov.br

000041

**PREFEITURA MUNICIPAL DE FERNANDES PINHEIRO - PARANÁ**  
**TOMADA DE PREÇOS Nº 016/2014**

**ANEXO III**

**MODELO DE DECLARAÇÃO DE IDONEIDADE**

**DECLARAÇÃO DE IDONEIDADE**

À Comissão de Licitação da Prefeitura Municipal de Fernandes Pinheiro

Edital de Tomada de Preços nº 016/2014 - PMFP

A proponente abaixo assinada, participante da presente licitação, por seu representante credenciado, declara, na forma e sob as penas impostas pela Lei nº 8.666/93, de 21 de junho de 1993, que não fomos declarados inidôneos para licitar ou contratar com o Poder Público, em qualquer de suas esferas.

Por ser a expressão da verdade, firmamos a presente.

\_\_\_\_\_, em \_\_\_\_ de \_\_\_\_\_ de 2014.

\_\_\_\_\_  
(assinatura do representante legal)

Razão Social: \_\_\_\_\_

CNPJ: \_\_\_\_\_

Endereço: \_\_\_\_\_

Telefone: \_\_\_\_\_

Nome do representante legal: \_\_\_\_\_



**MUNICÍPIO DE FERNANDES PINHEIRO**

**Estado do Paraná**

CNPJ: 01.619.323/0001-20

Av. Remis João Loss, Nº 600 Centro

Fernandes Pinheiro - PR - CEP 84535-000

Fone/Fax: (042) 3459-1109

e-mail: [licitacao@fernandespinheiro.pr.gov.br](mailto:licitacao@fernandespinheiro.pr.gov.br)

000042

**PREFEITURA MUNICIPAL DE FERNANDES PINHEIRO – PARANÁ**  
**TOMADA DE PREÇOS Nº 016/2014**

**ANEXO IV**

**MODELO DE DECLARAÇÃO DE EMPREGABILIDADE**

**DECLARAÇÃO DE EMPREGABILIDADE**

À Comissão de Licitação da Prefeitura Municipal de Fernandes Pinheiro

Edital de Tomada de Preços nº 016/2014 - PMFP

A proponente abaixo assinada, participante da presente licitação, por seu representante credenciado, declara, sob as penas da Lei, para os fins requeridos no inciso XXXIII, do artigo 7º da Constituição Federal, consoante o que se estabeleceu no artigo 1º, da Lei nº 9.854, de 27 de outubro de 1999, que não tem em seu quadro de empregados, menores de 18 anos em trabalho noturno, perigoso ou insalubre, bem como em qualquer trabalho, menores de 16 anos, salvo na condição de aprendiz, a partir de 14 anos.

Por ser a expressão da verdade, firmamos a presente.

\_\_\_\_\_, em \_\_\_\_ de \_\_\_\_\_ de 2014.

\_\_\_\_\_  
(assinatura do representante legal)

Razão Social: \_\_\_\_\_

CNPJ: \_\_\_\_\_

Endereço: \_\_\_\_\_

Telefone: \_\_\_\_\_

Nome do representante legal: \_\_\_\_\_



**MUNICÍPIO DE FERNANDES PINHEIRO**

**Estado do Paraná**

CNPJ: 01.619.323/0001-20

Av. Remis João Loss, Nº 600 Centro

Fernandes Pinheiro - PR - CEP 84535-000

Fone/Fax: (042) 3459-1109

e-mail: licitacao@fernandespinheiro.pr.gov.br

000043

**PREFEITURA MUNICIPAL DE FERNANDES PINHEIRO – PARANÁ**  
**TOMADA DE PREÇOS Nº 016/2014**

**ANEXO V**

**MODELO DE DECLARAÇÃO DE RESPONSABILIDADE TÉCNICA**

**DECLARAÇÃO DE RESPONSABILIDADE TÉCNICA**

À Comissão de Licitação da Prefeitura Municipal de Fernandes Pinheiro

Edital de Tomada de Preços nº 016/2014 - PMFP

Conforme o disposto no Edital em epígrafe e de acordo com a Resolução nº 218 de 29/06/73 e nº 317, de 31/10/86, do CONFEA - Conselho Federal de Engenharia, Arquitetura, e Agronomia, declaramos que o(s) responsável(eis) técnico(s) pela obra, caso venhamos a vencer a referida licitação, é(são):

Nome	Especialidade	CREA nº	Data do registro	Assinatura

Declaramos, outrossim, que o(s) profissional(ais) acima relacionado(s) pertence(m) ao nosso quadro técnico de profissionais permanentes, com relacionamento junto à empresa, dentro das leis trabalhistas vigentes.

Por ser a expressão da verdade, firmamos a presente.

\_\_\_\_\_, em \_\_\_\_ de \_\_\_\_\_ de 2014.

\_\_\_\_\_  
(assinatura do representante legal)

Razão Social: \_\_\_\_\_

CNPJ: \_\_\_\_\_

Endereço: \_\_\_\_\_

Telefone: \_\_\_\_\_

Nome do representante legal: \_\_\_\_\_



**MUNICÍPIO DE FERNANDES PINHEIRO**

**Estado do Paraná**

CNPJ: 01.619.323/0001-20

Av. Remis João Loss, Nº 600 Centro

Fernandes Pinheiro - PR - CEP 84535-000

Fone/Fax: (042) 3459-1109

e-mail: [licitacao@fernandespinheiro.pr.gov.br](mailto:licitacao@fernandespinheiro.pr.gov.br)

000044

**PREFEITURA MUNICIPAL DE FERNANDES PINHEIRO – PARANÁ**  
**TOMADA DE PREÇOS Nº 016/2014**

**ANEXO VI**

**MODELO DE TERMO DE RENÚNCIA QUANTO A JULGAMENTO DA FASE DE**  
**HABILITAÇÃO**

**TERMO DE RENÚNCIA QUANTO A HABILITAÇÃO**

À Comissão de Licitação da Prefeitura Municipal de Fernandes Pinheiro

Edital de Tomada de Preços nº 016/2014 - PMFP

A proponente abaixo assinada, participante da presente licitação, por seu representante credenciado, declara, na forma e sob penas impostas pela Lei nº 8.666/93, de 21 de junho de 1993, e suas alterações posteriores, que não pretende recorrer da decisão da Comissão de Licitação, que julgou os documentos de habilitação, renunciando, assim, expressamente, ao direito de recurso e ao prazo respectivo, e concordando, em consequência, com o curso do procedimento licitatório.

Por ser a expressão da verdade, firmamos a presente.

\_\_\_\_\_, em \_\_\_\_ de \_\_\_\_\_ de 2014.

\_\_\_\_\_  
(assinatura do representante legal)

Razão Social: \_\_\_\_\_

CNPJ: \_\_\_\_\_

Endereço: \_\_\_\_\_

Telefone: \_\_\_\_\_

Nome do representante legal: \_\_\_\_\_



**MUNICÍPIO DE FERNANDES PINHEIRO**

**Estado do Paraná**

CNPJ: 01.619.323/0001-20

Av. Remis João Loss, Nº 600 Centro

Fernandes Pinheiro - PR - CEP 84535-000

Fone/Fax: (042) 3459-1109

e-mail: licitacao@fernandespinheiro.pr.gov.br

000045

**PREFEITURA MUNICIPAL DE FERNANDES PINHEIRO – PARANÁ**  
**TOMADA DE PREÇOS Nº 016/2014**

**ANEXO VII**

**MODELO DE TERMO DE RENÚNCIA QUANTO A JULGAMENTO DA FASE DE**  
**PROPOSTA DE PREÇOS**

**TERMO DE RENÚNCIA QUANTO A PROPOSTA DE PREÇOS**

À Comissão de Licitação da Prefeitura Municipal de Fernandes Pinheiro

Edital de Tomada de Preços nº 016/2014 - PMFP

A proponente abaixo assinada, participante da presente licitação, por seu representante credenciado, declara, na forma e sob penas impostas pela Lei nº 8.666/93, de 21 de junho de 1993, e suas alterações posteriores, que não pretende recorrer da decisão da Comissão de Licitação, que julgou as propostas de preços, renunciando, assim, expressamente, ao direito de recurso e ao prazo respectivo, e concordando, em consequência, com o curso do procedimento licitatório.

Por ser a expressão da verdade, firmamos a presente.

\_\_\_\_\_, em \_\_\_\_ de \_\_\_\_\_ de 2014.

\_\_\_\_\_  
(assinatura do representante legal)

Razão Social: \_\_\_\_\_

CNPJ: \_\_\_\_\_

Endereço: \_\_\_\_\_

Telefone: \_\_\_\_\_

Nome do representante legal: \_\_\_\_\_

**MUNICÍPIO DE FERNANDES PINHEIRO****Estado do Paraná**

CNPJ: 01.619.323/0001-20

Av. Remis João Loss, Nº 600 Centro

Fernandes Pinheiro - PR - CEP 84535-000

Fone/Fax: (042) 3459-1109

e-mail: licitacao@fernandespinheiro.pr.gov.br

000046

**PREFEITURA MUNICIPAL DE FERNANDES PINHEIRO – PARANÁ**  
**TOMADA DE PREÇOS Nº 016/2014****ANEXO VIII****MINUTA DE CONTRATO DE EXECUÇÃO DE OBRAS Nº \_\_\_\_/\_\_\_\_****TOMADA DE PREÇOS Nº 016/2014 – QUADRA ESCOLA - FNDE**

**CONTRATANTE:** O MUNICÍPIO DE FERNANDES PINHEIRO, Estado do Paraná, pessoa jurídica de direito público, sediado no Edifício da Prefeitura Municipal, á Av. Remis João Loss, nº 600, inscrito no CGC/MF nº 01.619.323/0001-20, devidamente representado pelo Prefeito Municipal, em pleno exercício de seu mandato e funções, Sr. Oziel Neivert, residente e domiciliado na localidade rural de Bituva dos Machado, município de Fernandes Pinheiro, portador da Cédula de Identidade RG nº 3.191.322-5-PR e do CPF/MF sob nº 505.656.999-20, e

**CONTRATADA:** \_\_\_\_\_, pessoa jurídica de direito privado, sediada à \_\_\_\_\_, nº \_\_\_\_\_, na cidade de \_\_\_\_\_, Estado \_\_\_\_\_, CEP: \_\_\_\_\_, instituída no CGC/MF sob o nº \_\_\_\_\_, e Inscrição Estadual sob o nº \_\_\_\_\_, neste ato representado por seu \_\_\_\_\_, o(a) Sr(a). \_\_\_\_\_, \_\_\_\_\_, portador da Cédula de Identidade RG nº \_\_\_\_\_, CPF/MF nº \_\_\_\_\_, residente na \_\_\_\_\_, nº \_\_\_\_\_, na cidade de \_\_\_\_\_, Estado \_\_\_\_\_, CEP: \_\_\_\_\_, acordam firmar o presente contrato, sujeitando-se aos contratos administrativos, instituídos pela lei federal nº 8666/93, resoluções e demais normas vigentes e aplicáveis ao objeto da presente contratação, conforme estipulações constantes no processo licitatório levado a efeito sob a modalidade de Tomada de Preços nº 016/2014-PMFP, tipo “ menor preço global”, devidamente homologada pela Contratante.

**CLÁUSULA PRIMEIRA - DO OBJETO**

§ 1º - O presente contrato tem por objeto a Construção da Escola Municipal da comunidade de Angai, zona rural, com recursos do Termo de Compromisso PAR nº 34031/2014-FNDE.

§ 2º - Integram e completam o presente Termo Contratual, para todos os fins de direito, obrigando as partes em todos os seus termos, as condições



expressas no edital de Tomada de Preços nº 016/2014, juntamente com seus anexos e a proposta da CONTRATADA.

#### **CLÁUSULA SEGUNDA - DO VALOR CONTRATUAL**

§ Único - Pela execução do objeto ora contratado, a CONTRATANTE pagará á CONTRATADA o valor de R\$ \_\_\_\_\_ (\_\_\_\_\_).

#### **CLÁUSULA TERCEIRA - DAS CONDIÇÕES DE PAGAMENTO**

§ 1º - Os pagamentos serão efetuados, até o dia 20 do mês subsequente ao do fornecimento do objeto licitado, mediante primeiramente apresentação e aprovação do Boletim de Medição, com posterior apresentação da respectiva nota fiscal.

§ 2º - Os pagamentos à empreiteira somente serão liberados AINDA após as seguintes condições:

I - Fornecimento, à Tesouraria Municipal, durante todo o período de vigência do Contrato, das Certidões Negativas do INSS e do FGTS quando as mesmas estiverem com sua validade vencida;

II - Apresentação, à Tesouraria Municipal, do comprovante do pagamento do Imposto Sobre Serviço (ISS) devido ao município de Fernandes Pinheiro;

§ 3º - Obrigatoriamente deverá ser feita a apresentação de Matrícula CEI no 1º pagamento da obra.

§ 4º - A Prefeitura Municipal de Fernandes Pinheiro poderá reter o pagamento das faturas nos seguintes casos:

I - imperfeição dos serviços executados;

II - obrigação da CONTRATADA com terceiros que, eventualmente, possa prejudicar a Prefeitura Municipal de Fernandes Pinheiro.

III - débito da CONTRATADA para com a Prefeitura Municipal de Fernandes Pinheiro, quer provenha da execução do contrato, quer reajuste de outras obrigações;

IV - não cumprimento das obrigações contratuais, hipótese em que o pagamento ficará retido até que a CONTRATADA atenda a cláusula infringida.

V - Não comprovação do recolhimento do ISSQN da respectiva nota fiscal e/ou débitos anteriores.

§ 5º - Nenhum pagamento isentará a CONTRATADA das responsabilidades e obrigações, nem implicará aceitação definitiva das obras e serviços executados.

§ 6º - Incluem-se no preço ajustado no presente contrato todas as despesas verificadas para a execução dos serviços, materiais, instalações e



fornecimentos contratados, inclusive mão-de-obra comum, técnica, especializada, e de supervisão; transporte de peças e empregados; utilização de ferramentas, maquinários, equipamentos e de instrumentos especiais necessários à correta execução das obras, serviços, instalações e fornecimentos; obrigações tributárias, trabalhistas, prêmio de seguro, acidentes do trabalho, parafiscais, infortunistas, previdenciárias, fiscais, etc.

§ 7º - Na efetuação do último pagamento, haverá a retenção de 5% do valor total do contrato, para apresentação da CND da obra.

#### **CLÁUSULA QUARTA - DOS RECURSOS ORÇAMENTÁRIOS**

§ Único - Os recursos necessários à aquisição ora licitada correrão à conta das seguintes dotações orçamentárias:

06 SEC. MUN. EDUCAÇÃO CULTURA TUR E ESPORTES

002 DEPARTAMENTO DE ENSINO FUNDAMENTAL 12.361.0601.1013 RESTAURAR E AMPLIAR ESCOLAS MUNICIPAIS 4.4.90.51.00.00 OBRAS E INSTALAÇÕES

00540 00000 Recursos Ordinários (Livres)

00550 00104 Demais Impostos Vinculados à Educação Básica

00560 00107 Salário-Educação

#### **CLÁUSULA QUINTA - DO CRITÉRIO DE REAJUSTE**

§ Único - O preço pelo qual será contratado o objeto da presente licitação, não será reajustado.

#### **CLÁUSULA SEXTA - DOS PRAZOS**

§ 1º - O prazo para execução da obra é de 9 (nove) meses a contar da Data da Ordem de Serviços;

§ 2º - A obra deverá ter início no prazo máximo de 10 (dez) dias corridos a contar da data da Ordem de Serviços.

§ 3º - O prazo de vigência da obra é de 11 (onze) meses a contar da Data de Assinatura do Contrato;

§ 4º - Os prazos e condições técnicas de execução poderão ser alterados, mediante parecer técnico e jurídico para elaboração de termo aditivo, se houver comum acordo entre as partes e atendendo as condições estabelecidas neste Edital e na Minuta de Contrato, e atendendo as condições estabelecidas na Lei Federal nº 8.666/93 e alterações posteriores.

#### **CLÁUSULA SÉTIMA - DA GARANTIA CONTRATUAL**

§ 1º - Antes da assinatura do Contrato a empresa vencedora será



convocada a apresentar garantia correspondente a 5% (cinco por cento) do valor Total do Contrato, conforme § 3º do art. 56 da Lei 8.666/93, cabendo à empresa optar por uma das seguintes modalidades:

I – Caução em dinheiro ou títulos da dívida pública, devendo estes ter sido emitidos sob a forma escritural, mediante registro em sistema centralizado de liquidação e de custódia autorizado pelo Banco Central do Brasil e avaliados pelos seus valores econômicos, conforme definido pelo Ministério da Fazenda.

II – Seguro garantia;

III – Fiança bancária.

#### **CLÁUSULA OITAVA - GARANTIA**

Executado os objetos contratuais, a CONTRATADA responderá pela solidez e segurança da obra, durante o prazo de 05 anos, em conformidade com o art. 618 do Código Civil Brasileiro.

#### **CLÁUSULA NONA - DIREITOS E RESPONSABILIDADES DAS PARTES**

**Parágrafo Primeiro** - Constituem direitos da CONTRATANTE receber o objeto deste contrato nas condições estabelecidas e da CONTRATADA perceber o valor ajustado na forma e no prazo convencionados.

**Parágrafo Segundo** - Constituem obrigações da CONTRATANTE:

a) efetuar o pagamento ajustado; e

b) dar à CONTRATADA as condições necessárias à regular execução do Contrato;

**Parágrafo Terceiro** - Constituem obrigações da CONTRATADA:

a) prestar a execução dos serviços na forma ajustada;

b) atender aos encargos trabalhistas, previdenciários, fiscais e comerciais decorrentes da execução do presente Contrato;

c) manter durante toda a execução do Contrato, em compatibilidade com as obrigações por ele assumidas, todas as condições de habilitação e qualificação exigidas na licitação;

d) apresentar, sempre que solicitado, durante a execução do Contrato, documentos que comprovem estar cumprindo a legislação em vigor quanto às obrigações assumidas na licitação, em especial, encargos sociais, trabalhistas, previdenciários, tributários, fiscais e comerciais;

e) cumprir e fazer cumprir todas as normas regulamentares sobre medicina e segurança do trabalho, obrigando seus empregados a trabalhar com equipamentos de proteção individuais;

f) apresentar a Anotação de Responsabilidade Técnica (ART) no início da execução do Contrato;

g) apresentar a matrícula específica da Obra (CEI) junto ao INSS, bem como sua quitação, junto ao primeiro boletim de medição;

**MUNICÍPIO DE FERNANDES PINHEIRO****Estado do Paraná**

CNPJ: 01.619.323/0001-20

Av. Remis João Loss, Nº 600 Centro

Fernandes Pinheiro - PR - CEP 84535-000

Fone/Fax: (042) 3459-1109

e-mail: [licitacao@fernandespinheiro.pr.gov.br](mailto:licitacao@fernandespinheiro.pr.gov.br)

000050

h) apresentar a CND do INSS da obra junto ao encerramento do contrato, sendo que para fins de pagamento será retido o valor de 5% (cinco por cento) do valor contratual na última parcela de pagamento, sendo liberado mediante apresentação da CND.

**CLÁUSULA DÉCIMA - SANÇÕES ADMINISTRATIVAS PARA O CASO DE INADIMPLENTO CONTRATUAL.**

Em caso de atraso injustificado no cumprimento do cronograma da obra, será aplicada à contratada multa moratória de valor equivalente a 2% sobre o valor total da etapa em atraso, por dia útil excedente ao respectivo prazo, limitada a 10% do valor total da etapa em atraso.

Pela inexecução total ou parcial dos contratos, a Prefeitura Municipal poderá, garantida a prévia defesa, aplicar à contratada as sanções previstas no art. 87 da Lei nº 8.666/93; sendo que em caso de multa esta corresponderá a 10% sobre o valor total do contrato.

**CLÁUSULA DÉCIMA PRIMEIRA- RESCISÃO**

O presente Contrato será rescindido caso ocorram quaisquer dos atos elencados nos art. 77 ao art. 80 da lei nº 8.666/93

**CLÁUSULA DÉCIMA SEGUNDA - DA LEGISLAÇÃO APLICÁVEL**

§ Único - O presente Instrumento contratual rege-se pelas disposições expressas na Lei nº 8.666/93, de 21 de junho de 1993, e pelos preceitos de direitos público, aplicando-se-lhe supletivamente, os princípios da Teoria Geral dos Contratos e as disposições de direito privado.

**CLÁUSULA DÉCIMA TERCEIRA - CASOS OMISSOS**

§ 1º - Aplicam-se a este Edital as disposições da Lei 8.666/93 de 21 de junho de 1993, que institui normas para licitações e contratos da Administração Pública incorporando as alterações introduzidas pela Lei n.º 8.883 de 08 de junho de 1994 e pela lei n.º 9.648 de 28 de maio de 1998.

§ 2º - Os casos omissos neste edital serão resolvidos pela Comissão de licitações, encarregada do recebimento, análise e julgamento das propostas.

**CLÁUSULA DÉCIMA QUARTA - FORO**

§ Único - Fica eleito o foro da Comarca de Teixeira Soares - Pr, para dirimir dúvidas ou questões oriundas do presente Contrato.



**MUNICÍPIO DE FERNANDES PINHEIRO**

**Estado do Paraná**

CNPJ: 01.619.323/0001-20

Av. Remis João Loss, Nº 600 Centro

Fernandes Pinheiro - PR - CEP 84535-000

Fone/Fax: (042) 3459-1109

e-mail: [licitacao@fernandespinheiro.pr.gov.br](mailto:licitacao@fernandespinheiro.pr.gov.br)

000051

E por estarem justas e contratadas, as partes assinam o presente instrumento contratual, por si e seus sucessores, em 02 (duas) vias iguais e rubricadas para todos os fins de direito, na presença das testemunhas abaixo.

Fernandes Pinheiro, em \_\_ de \_\_\_\_\_ de 2014.

Prefeitura Municipal de Fernandes Pinheiro  
Contratante

Contratada

Testemunhas:

\_\_\_\_\_  
R.G.

\_\_\_\_\_  
R.G.



**MUNICÍPIO DE FERNANDES PINHEIRO**

**Estado do Paraná**

CNPJ 01.619.323/0001-20

Av. Remis João Loss, nº 600 Centro

Fernandes Pinheiro - PR - CEP 84.535-000

Fone/Fax: (042) 3459-1109

e-mail: juridico@fernandespinheiro.pr.gov.br

000052

**PREFEITURA MUNICIPAL DE FERNANDES PINHEIRO - PARANÁ**

**PARECER DE APROVAÇÃO DO EDITAL DE LICITAÇÃO**

Modalidade: Tomada de Prços

Nº do Edital: 016/2014

Tipo: Menor Preço Global

Para: Comissão de Licitação

À apreciação deste Setor Jurídico, para análise e aprovação, nos termos do parágrafo único do art. 38 da Lei de Licitações e contratos administrativos, minuta de edital de licitação, que objetiva Construção da Escola Municipal da comunidade de Angai, zona rural, com recursos do Termo de Compromisso PAR nº 34031/2014-FNDE.

Da análise da documentação apresentada denota-se a existência das cláusulas necessárias, conforme previsão contida na Lei Federal nº 8.666/93, Lei Federal nº 10.520/2002 e suas alterações e complementações, razão pela qual aprovasse os documentos encaminhados, encontrando-se o processo em condições de ser autorizado pela autoridade competente se assim entender conveniente à Administração Pública.

Fernandes Pinheiro, 28 de julho de 2014.

  
Andrea Bulka Sahaiko

Advogada

OAB nº 66.239/PR



**MUNICÍPIO DE FERNANDES PINHEIRO**

**Estado do Paraná**

CNPJ 01.619.323/0001-20

Av. Remis João Loss, 600 Centro Fernandes Pinheiro - PR - CEP 84.535-000

Fone/Fax: (042) 3459-1109

e-mail: licitacao@fernandespinheiro.pr.gov.br

000053

**PREFEITURA MUNICIPAL DE FERNANDES PINHEIRO - PARANÁ**

**AVISO DE TOMADA DE PREÇOS Nº 016/2014**

**Modalidade:** Tomada de Preços

**Síntese do Objeto:** Construção da Escola Municipal da comunidade de Angai, zona rural, com recursos do Termo de Compromisso PAR nº 34031/2014-FNDE.

**Forma de Julgamento:** Menor Preço Global

**Data e horário de Recebimento e Abertura:** dia 18/08/2014, às 09:30 horas.

**Informações e retirada do Edital:**

Prefeitura municipal de Fernandes Pinheiro

Departamento de Compras e Licitações

Av. Remis João Loss, 600

Fernandes Pinheiro - Paraná

CEP: 84.535-000

Fone/Fax: (42) 3459-1109 – Ramal 208 e 209

e-mail: licitacao@fernandespinheiro.pr.gov.br

Fernandes Pinheiro, 28 de julho de 2014.

**Ana Sabrina Tullio Cappelletti Perrelli**

Presidente da Comissão

2,06	88,07	12.721,96
0,38	44,36	4.431,96
5,74	88,08	30.183,93
0,90	0,00	2.000,00
5,74	88,08	37.183,53
29,61	77,62	80.749,05
1,43	54,02	15.498,12
28,18	80,75	63.510,93
0,00	0,00	5.743,00
48,88	35,78	344.048,02
0,12	11,78	8.821,86
43,60	58,82	313.508,74
1,83	45,89	2.789,32
0,00	0,00	0,00
0,21	30,14	3.042,87
0,21	30,14	3.042,87
3,43	54,08	27.554,40
1,70	84,20	8.948,80
1,73	48,84	16.808,60
0,00	0,00	1.000,00
0,00	0,00	1.000,00
1,88	81,19	8.982,04
1,78	81,19	8.982,04
1,80	51,82	8.815,35
1,80	51,82	8.815,35
4,84	84,83	31.789,89
4,84	84,83	31.789,89
0,78	43,38	8.825,35
0,78	43,38	8.825,35
100,00	58,18	880.299,20

Página: 2 / 2

S SANTOS  
52495/O-9

as

00	R\$ 229,6100	R\$ 469,22
00	R\$ 141,4000	R\$ 282,80
00	R\$ 498,7400	R\$ 997,48
00	R\$ 328,3800	R\$ 656,76
00	R\$ 199,0000	R\$ 398,36

REBOUÇAS no exercício das atribuições  
4, torna público, para conhecimento dos  
agosto de 2014, às 9  
lebouças-PR, a reunião de recebimento  
especificado no Edital. Informamos que a  
recitado, Rua José Afonso Vieira Lopes,  
f.

a mais vantajosa visando a Contratação  
blica Municipal, abrangendo serviços e

# Prefeitura Municipal de Fernandes Pinheiro

## 1º EDITAL RETIFICADOR DO

### PREGÃO, NA FORMA PRESENCIAL PARA REGISTRO DE PREÇOS Nº 072/2014

Objeto: Aquisição de veículos tipo automóvel e tipo utilitário pick-up, para departamentos  
diversos da Prefeitura Municipal de Fernandes Pinheiro

A Comissão de Pregão da Prefeitura Municipal de Fernandes Pinheiro - Paraná, no uso de  
suas atribuições legais, vem pelo presente EDITAL RETIFICADOR, informar aos interes-  
sados em participar das licitações em epígrafe, que devido a aumento de veículos a ser  
adquirido, será efetuado as retificações aprovadas no edital de licitação, com encaminh-  
mento formal a todos os que solicitaram o formalmente, sendo informado neste a nova data  
e horário de abertura dos envelopes:

#### 1. DA DATA DE RECEBIMENTO E ABERTURA DOS ENVELOPES:

Fica alterada a Data de Recebimento e abertura dos Envelopes para a nova data:

Recebimento e abertura das Propostas: Dia 12/08/2014, às 09:30 horas

Permanecem inalteradas as demais cláusulas.

Fernandes Pinheiro, 28 de julho de 2014.

Ana Sabrina Tullio Cappelletti Perrelli

Pregoeira Oficial

000054

## AVISO DE PREGÃO, NA FORMA PRESENCIAL PARA REGISTRO DE PREÇOS Nº

074/2014

Objeto: Aquisição de materiais esportivos diversos.

Forma de Julgamento: Menor Preço por Lote

Data e horário de Recebimento e Abertura: dia 12/08/2014, às 13:30 horas.

Informações:

Prefeitura Municipal de Fernandes Pinheiro

Departamento de Compras e Licitações

Av. Remis João Loss, nº 600

Fernandes Pinheiro - Paraná

CEP: 84.535-000

Fone/Fax: (42) 3459-1109 - Ramal 218 e 209

e-mail: licitacao@fernandespinheiro.pr.gov.br

Fernandes Pinheiro, 28 de julho de 2014.

Ana Sabrina Tullio Cappelletti Perrelli

Pregoeira Oficial

## AVISO DE PREGÃO, NA FORMA PRESENCIAL Nº 075/2014

Objeto: Contratação de sistema de gerenciamento de Controle Interno, com implantação,  
atualização e suporte técnico.

Forma de Julgamento: Menor Preço Global

Data e horário de Recebimento e Abertura: dia 13/08/2014, às 09:30 horas.

Informações:

Prefeitura Municipal de Fernandes Pinheiro

Departamento de Compras e Licitações

Av. Remis João Loss, nº 600

Fernandes Pinheiro - Paraná

CEP: 84.535-000

Fone/Fax: (42) 3459-1109 - Ramal 218 e 209

e-mail: licitacao@fernandespinheiro.pr.gov.br

Fernandes Pinheiro, 28 de julho de 2014.

Ana Sabrina Tullio Cappelletti Perrelli

Pregoeira Oficial

## PREFEITURA MUNICIPAL DE FERNANDES PINHEIRO - PARANÁ

### AVISO DE TOMADA DE PREÇOS Nº 018/2014

Modalidade: Tomada de Preços

Síntese do Objeto: Construção da Escola Municipal da comunidade de Angai, zona rural,  
com recursos do Termo de Compromisso PAR nº 34931/2014-FNDE.

Forma de Julgamento: Menor Preço Global

Data e horário de Recebimento e Abertura: dia 18/08/2014, às 09:30 horas.

Informações e retirada do Edital:

Prefeitura municipal de Fernandes Pinheiro

Departamento de Compras e Licitações

Av. Remis João Loss, 600

Fernandes Pinheiro - Paraná

CEP: 84.535-000

Fone/Fax: (42) 3459-1109 - Ramal 208 e 209

e-mail: licitacao@fernandespinheiro.pr.gov.br

Fernandes Pinheiro, 28 de julho de 2014.

Ana Sabrina Tullio Cappelletti Perrelli

Presidente da Comissão

## PREFEITURA MUNICIPAL DE FERNANDES PINHEIRO - PARANÁ

### AVISO DE TOMADA DE PREÇOS Nº 017/2014

Modalidade: Tomada de Preços

Síntese do Objeto: Construção da Quadra Escolar Coberta, com recursos do Termo de  
Compromisso PAC208556/2014-FNDE.

Forma de Julgamento: Menor Preço Global

Data e horário de Recebimento e Abertura: dia 18/08/2014, às 13:30 horas.

Informações e retirada do Edital:

Prefeitura municipal de Fernandes Pinheiro

Departamento de Compras e Licitações

Av. Remis João Loss, 600

Fernandes Pinheiro - Paraná

CEP: 84.535-000

Fone/Fax: (42) 3459-1109 - Ramal 208 e 209

e-mail: licitacao@fernandespinheiro.pr.gov.br

Fernandes Pinheiro, 28 de julho de 2014.

Ana Sabrina Tullio Cappelletti Perrelli

Presidente da Comissão



O PREFEITO MUNICIPAL DE CERRO AZUL, no uso de suas atribuições legais, HOMOLOGA: Licitação modalidade Tomada de Preço 005/2014. Processo Administrativo nº 043/2014, cujo objeto é a contratação de empresa para execução de obras para Construção de 01 (uma) cobertura de quadra esportiva escolar na Escola Municipal Padre Luciano, compreendendo o fornecimento de todo o material de construção empregado, equipamentos, mão-de-obra, canteiro de obras, serviços complementares, transportes, entre outras obrigações que se façam necessárias para a plena execução dos serviços ora contratados, conforme Projeto Básico e planilhas em anexo ao Edital, tendo como vencedor do certame as empresas: CONTRATADO: BOUARD E BOUARD CONSTRUÇÃO CIVIL LTDA. CNPJ: 09.519.064/0001-78. VALOR: R\$ 184.893,23 (Cento e oitenta e quatro mil oitocentos e noventa e três reais e vinte e três centavos). O processo atendeu a legislação pertinente em toda sua tramitação, consoante Parecer da Procuradoria Jurídica.

Cerro Azul-PR, 4 de julho de 2014.

O PREFEITO DO MUNICÍPIO DE CERRO AZUL, no uso de suas atribuições legais, HOMOLOGA: Licitação modalidade Tomada de Preço 003/2014. Processo Administrativo nº 037/2014, cujo objeto é a presente licitação tem por objeto a contratação de empresa para execução de obras para Construção e Edificação de uma escola na localidade do BAIRRO DOS BENTOS, no Município de Cerro Azul, compreendendo o fornecimento de todo o material de construção empregado, equipamentos, mão-de-obra, canteiro de obras, serviços complementares, transportes, entre outras obrigações que se façam necessárias para a plena execução dos serviços ora contratados, conforme Projeto Básico e planilhas em anexo ao Edital, tendo como vencedor do certame as empresas: CONTRATADO: WALTER JESSE SERVIÇOS DE CONSTRUÇÃO LTDA. CNPJ: 02.916.313/0001-10. VALOR: R\$ 1.008.575,94 (Um milhão oitocentos mil quinhentos e setenta e cinco reais e noventa e quatro centavos). O processo atendeu a legislação pertinente em toda sua tramitação, consoante Parecer da Procuradoria Jurídica.

Cerro Azul-PR, 3 de julho de 2014.  
CLAUDINEI BRAZ  
Prefeito

#### PREFEITURA MUNICIPAL DE FERNANDES PINHEIRO

##### AVISOS DE LICITAÇÃO TOMADA DE PREÇOS Nº 16/2014

Modalidade: Tomada de Preços  
Síntese do objeto: Construção da Escola Municipal da comunidade de Angai, zona rural, com recursos do Termo de Compromisso PAR nº 34031/2014-FNDE.

Tipo de Licitação: Menor Preço Global  
Data e horário de Recebimento e Abertura: dia 18/08/2014, às 09:30 horas.

Local para obtenção do instrumento convocatório e informações: Prefeitura municipal de Fernandes Pinheiro. Departamento de Compras e Licitações. Av. Remis João Loss, 600.  
Fernandes Pinheiro - Paraná, CEP: 84.535-000. Fone/Fax: (42) 3459-1109 - Ramal 218 e 209. e-mail: licitacao@fernandespinheiro.pr.gov.br.

Normas gerais: Lei 8.666/93 e demais alterações.

##### TOMADA DE PREÇOS Nº 17/2014

Modalidade: Tomada de Preços  
Síntese do objeto: Construção da Quadra Escolar Coberta, com recursos do Termo de Compromisso PAC208556/2014-FNDE.

Tipo de Licitação: Menor Preço Global  
Data e horário de Recebimento e Abertura: dia 18/08/2014, às 13:30 horas.

Local para obtenção do instrumento convocatório e informações: Prefeitura municipal de Fernandes Pinheiro. Departamento de Compras e Licitações. Av. Remis João Loss, 600.

Fernandes Pinheiro - Paraná, CEP: 84.535-000. Fone/Fax: (42) 3459-1109 - Ramal 218 e 209. e-mail: licitacao@fernandespinheiro.pr.gov.br.

Normas gerais: Lei 8.666/93 e demais alterações.

Fernandes Pinheiro, 28 de julho de 2014.  
ANA SABRINA TULLIO CAPPELLETTI PERRELLI  
Presidente da Comissão

#### PREFEITURA MUNICIPAL DE FIGUEIRA

##### AVISO DE LICITAÇÃO PREGÃO PRESENCIAL Nº 60/2014

##### PROCESSO LICITATÓRIO Nº 86/2014

A PREFEITURA MUNICIPAL DE FIGUEIRA, Estado do Paraná, pessoa jurídica de direito público interno, inscrito no CNPJ sob o nº 78.063.732/0001-18, com sede na Rua Zolito Meira Simões, 410, Figueira-PR, através do Pregoeiro, legalmente designado através da Portaria nº. 006/2014 de 07/01/2014, torna público aos Interessados que receberá proposta às 14:00 horas do dia 11/08/2014, para CONTRATAÇÃO DE EMPRESA FORNECEDORA DE EQUIPAMENTOS PARA USO NOS POSTOS DE SAÚDE. Notifica-se aos proponentes interessados que os produtos deverão ser entregues na sede do Município sem custos adicionais.

Este documento pode ser verificado no endereço eletrônico <http://www.in.gov.br/brasil/licitacoes.html>, pelo código 00032014073000188

Demais informações bem como cópia do Edital completo poderão ser obtidas junto ao Departamento de Licitação, na PREFEITURA MUNICIPAL DE FIGUEIRA, Rua Zolito Meira Simões 410, Figueira, Paraná, horário das 08:00 às 11:00h e das 13:00 às 17:00h, ou pelo fone 43-35471114, disponível no site: [www.figueira.pr.gov.br](http://www.figueira.pr.gov.br) Informações e-mail: [licitacao@figueira.pr.gov.br](mailto:licitacao@figueira.pr.gov.br)

Figueira, em 28 de julho de 2014  
GEANDRO CÍCERO DE LIMA  
Pregoeiro

#### PREFEITURA MUNICIPAL DE FOZ DO IGUAÇU SECRETARIA MUNICIPAL DE SEGURANÇA PÚBLICA

##### EXTRATO DE TERMO ADITIVO

Aditivo do Termo nº. 002/2008, de 23 de outubro de 2008.  
Concedente: SUPERINTENDÊNCIA REGIONAL DO DEPARTAMENTO DE POLÍCIA FEDERAL NO PARANÁ.  
Conveniente: PREFEITURA MUNICIPAL DE FOZ DO IGUAÇU.  
Objeto: O presente convênio tem por objeto a parceria entre a SR/DPF/PR e a PREFEITURA MUNICIPAL DE FOZ DO IGUAÇU/PR para concessão do Porte FUNCIONAL de arma de fogo para integrantes da Guarda Municipal, na conformidade com os dispositivos legais contidos no artigo 6º, IV e § 6º da Lei nº. 10.826/03 (Estatuto do Desarmamento), c/c o artigo e seguintes do Decreto nº. 5.123/04 artigo 3º, parágrafo único, inciso I e II e artigo 4º da Portaria nº. 365/06, DG/DPF. Prazo: Até ulterior notificação de Departamento de Polícia Federal nos termos do ofício nº 35.160/2013-SINARM/SR/DPF/PR, de 16/10/2013.

#### PREFEITURA MUNICIPAL DE GODOY MOREIRA

##### AVISOS DE LICITAÇÃO PREGÃO PRESENCIAL Nº 28/2014-SRP

O Município de Godoy Moreira Torna Público, para conhecimento dos interessados, que em 12/07/2014, às 09:00 horas, na Sala de Licitações, situada na Rua Campo Mourão 184, Centro, Godoy Moreira, Estado do Paraná, Realizará o Pregão Presencial Nº 29/2014. Processo Licitatório nº 115/2014, que tem como objeto, Aquisição de Uniforme de Capoeira, Cópia do Edital e seus anexos à disposição no endereço acima, das 08:00 às 17:00 Horas, pelo site [www.godoymoreira.pr.gov.br](http://www.godoymoreira.pr.gov.br) e-mail: [licitacao@godoymoreira.pr.gov.br](mailto:licitacao@godoymoreira.pr.gov.br) Informações pelo telefone (43) 3463-1122.

##### PREGÃO PRESENCIAL Nº 31/2014

O Município de Godoy Moreira Torna Público, para conhecimento dos interessados, que em 12/08/2014, às 14:00 horas, na Sala de Licitações, situada na Rua Campo Mourão 184, Centro, Godoy Moreira, Estado do Paraná, Realizará o Pregão Presencial Nº 31/2014. Processo Licitatório nº 119/2014, que tem como objeto, Contratação de Empresa para Ministrar Palestra sobre Drogadição, Cópia do Edital e seus anexos à disposição no endereço acima, das 08:00 às 17:00 Horas, pelo site [www.godoymoreira.pr.gov.br](http://www.godoymoreira.pr.gov.br) e-mail: [licitacao@godoymoreira.pr.gov.br](mailto:licitacao@godoymoreira.pr.gov.br) Informações pelo telefone (43) 3463-1122.

Godoy Moreira-PR, 29 de julho de 2014  
PRIMIS DE OLIVEIRA  
Prefeito

##### PREGÃO PRESENCIAL Nº 30/2014-SRP

##### PROCESSO LICITATÓRIO Nº 116/2014

O Município de Godoy Moreira Torna Público, para conhecimento dos interessados, que em 13/08/2014, às 09:00 horas, na Sala de Licitações, situada na Rua Campo Mourão 184, Centro, Godoy Moreira, Estado do Paraná, Realizará o Pregão Presencial Nº 28/2014, que tem como objeto Registro de Preços para Aquisição futura de Gêneros Alimentícios, Material de Limpeza, Produtos de Higienização e Produtos de Copa e Cozinha, Cópia do Edital e seus anexos à disposição no endereço acima, das 08:00 às 17:00 Horas, pelo site [www.godoymoreira.pr.gov.br](http://www.godoymoreira.pr.gov.br) e-mail: [licitacao@godoymoreira.pr.gov.br](mailto:licitacao@godoymoreira.pr.gov.br) Informações pelo telefone (43) 3463-1122.

Godoy Moreira-PR, 29 de julho de 2014  
SIDNEI LEME JÁCK  
Pregoeiro

#### PREFEITURA MUNICIPAL DE GOIOXIM

##### AVISO DE LICITAÇÃO TOMADA DE PREÇOS Nº 20/2014

OBJETO: O Prefeito Municipal do município de Goioxim torna público que fará realizar, Licitação Modalidade Tomada de Preços, para CONSTRUÇÃO DE UM CAMPO DE FUTEBOL, conforme os anexos descritivos e planilha orçamentária anexas do edital. Da(s) seguinte(s) obra(s): Local da Obra: Rua Vicente Carvalho - Bairro Alto dos Milagres. Metragem da obra: 6.978.55m². Com prazo de execução em dias: 150 (dias).  
TIPO DE LICITAÇÃO: O tipo de licitação será a de Regime de Empreitada por PREÇO GLOBAL, TIPO MENOR PREÇO.  
ABERTURA E JULGAMENTO: 15/08/2014 às 10h00mín horas, na sala de reuniões da Prefeitura Municipal. ENTREGA DAS PROPOSTAS, DOCUMENTAÇÕES, INFORMAÇÕES E EDITAL: A

Pasta Técnica, com o inteiro teor do Edital e seus respectivos modelos, adendos e anexos, poderá ser examinada no endereço acima indicado a partir do dia da publicação, no horário comercial e será fornecida mediante a apresentação do recibo de pagamento no valor de R\$ 100,00 (cem reais). No caso de empresa com sede fora do Município de Goioxim, a Pasta Técnica poderá ser adquirida através do correio, mediante o depósito do valor supracitado à conta nº 7556-6, agência 0299-2 do Banco do Brasil, Guarapuava - Paraná - Brasil. Quando da solicitação da mesma, a empresa deverá anexar o comprovante do depósito efetuado. Informações adicionais, dúvidas e pedidos de esclarecimento deverão ser dirigidos à Comissão de Licitação no endereço da Prefeitura Municipal de Goioxim, sito Rua Laurindo Cordeiro de Souza, 184 - centro - Goioxim -PR, CEP 85.162-000, ou pelo telefone Nº (42) 3656-1108, Fax: (42) 3656-1002, e e-mail: [licitagoxim@yahoo.com.br](mailto:licitagoxim@yahoo.com.br).

Goioxim, 29 de julho de 2014  
COMISSÃO DE LICITAÇÃO

#### PREFEITURA MUNICIPAL DE IVAIPORÃ DIRETORIA MUNICIPAL DE ADMINISTRAÇÃO GERÊNCIA DE SUPRIMENTOS E PATRIMÔNIO

##### AVISO DE LICITAÇÃO TOMADA DE PREÇOS EDITAL Nº 168/2014

##### PROCESSO Nº 3443/2014 - TOMADA DE PREÇOS Nº 24/2014

A Prefeitura Municipal de Ivaiporã, Estado do Paraná, torna público, para conhecimento dos interessados, que no dia 18 de agosto de 2014, às 09:00 hrs, na sala de reuniões da Câmara Municipal de Ivaiporã, localizada na Praça dos Três Poderes, haverá licitação na modalidade Tomada de Preços, tipo Menor Preço Global, objetivando a Contratação de empresa especializada para execução da obra de Duplicação da Avenida Marechal Cordeiro de Farias, Conforme Contrato de Repasse nº 1014557-33/2014MC, os interessados poderão baixar o Edital através do site [www.ivaipora.pr.gov.br](http://www.ivaipora.pr.gov.br).

Ivaiporã, 29 de julho de 2014  
ROSEMEIRY AP ALARCON  
Presidente Comissão de Licitação

#### PREFEITURA MUNICIPAL DE JANIÓPOLIS

##### AVISO DE LICITAÇÃO LEILÃO Nº 1/2014

##### PROCEDIMENTO LICITATÓRIO Nº 084/2014

O Município de Janiópolis, torna Público, que será realizado, nos termos da Lei Nº 8.666/93 e alterações vigentes, às 09:30 horas do dia 15 DE AGOSTO DE 2014, no Paço Municipal do Município de Janiópolis - Estado do Paraná, onde todos os interessados deverão estar, sito a Rua Rui Barbosa, 286, LEILÃO de bens móveis inservíveis à Administração, conforme discriminados abaixo:

Lot 1	Com Direito e Documentação: Um veículo PASEONIBUS - M. BENS 384 11R, combustivel DIESEL, ano de fabricação 1980, modelo 1980, Placa BWG-0005, cor predominantemente BRANCA, CHASSI 36471338118, CAPOTECIL 048P/13.507114MCV. Particularidades do Veículo: Em funcionamento, Alasca, não de correio de embargamento.
Lot 2	Uma máquina MOTONIVELADORA FIAT ALLIS, FG70, Ano de Fabricação 1991, combustivel DIESEL, cor predominantemente laranja, CHASSI 70D7014. Localizada no Patrimônio sob Nº 902543. Particularidades das máquinas: Em funcionamento, motor regular, spray, mala, viga e cambio bom.
Lot 3	Uma máquina PA CARREGADEIRA, W206, TURBO, Ano de Fabricação 1988, combustivel DIESEL, cor predominantemente amarela, CHASSI 3HFD000487. Localizada no Patrimônio sob Nº 902542. Particularidades das máquinas: Em funcionamento, motor bom, dois pneus novos e dois pneus mala vici.

O edital em inteiro teor estará à disposição dos Interessados, de 2ª a 6ª feira, das 8:00 às 11:00 horas e das 13:00 às 17:00 horas, na Rua Rui Barbosa, 286, centro, CEP 87.380-000, Município de Janiópolis. A visitação pública dos lotes que serão leiloados dar-se-á em dias úteis de expediente da prefeitura, nos horários das 08:00 às 11:00, e das 13:00 às 17:00 horas, já no dia 15 de Agosto de 2014, dia do LEILÃO o horário de visitação será no horário 08:00 às 09:00 horas, no Pátio de Obras e viação do Município. Para maiores informações os Interessados deverão entrar em contato com o Setor de Licitação da Prefeitura Municipal de Janiópolis, pessoalmente, pelo telefone Nº (44) 3553-1411 ou e-mail: [licitacao@janiopolis.pr.gov.br](mailto:licitacao@janiopolis.pr.gov.br).

Janiópolis-PR, 29 de julho de 2014.  
AELCIO DORIVAL VELLOZO  
Presidente da Comissão

#### PREFEITURA MUNICIPAL DE MARIALVA

##### AVISO DE LICITAÇÃO PREGÃO PRESENCIAL Nº 78/2014

##### PROCESSO ADMINISTRATIVO Nº 133/2014

Objeto: Aquisição de camisas para a Secretaria Municipal de Assistência Social, destinados ao Centro de Referência de Assistência Social - CRAS, Centro Especializado de Assistência Social - CREAS, Serviço de Convivência e Fortalecimento de Vínculos (PETI, Grupo Melhor Idade e Espaço Jovem), pelo Menor Preço por Item, Ob-

Documento assinado digitalmente conforme MP nº 2.200-2 de 24/08/2001, que institui a Infraestrutura de Chaves Públicas Brasileira - ICP-Brasil.

REGISTRE-SE,  
PUBLIQUE-SE,  
DÊ-SE CONHECIMENTO.

GABINETE DO PREFEITO MUNICIPAL DE FERNANDES  
PINHEIRO, em 24 de julho de 2014.

**OZIEL NEIVERT**  
Prefeito Municipal

**Publicado por:**  
Yoseph Extoperman Goloiuch  
**Código Identificador:**41CB0299

**MUNICÍPIO DE FERNANDES PINHEIRO**  
**PORTARIA Nº 128/2014**

O PREFEITO MUNICIPAL DE FERNANDES PINHEIRO,  
ESTADO DO PARANÁ, no uso de suas atribuições legais

**RESOLVE:**

CONCEDER a FRANCISCO ADEMIR BASTOS, servidor ocupante de cargo efetivo de MOTORISTA, matrícula nº858-1 gratificação de Condução de Transporte Especial, conforme Lei 541/2014, a partir de 07/07/2014, devido ao mesmo exercer sua função em regime de sobreaviso.

REGISTRE-SE,  
PUBLIQUE-SE,  
DÊ-SE CONHECIMENTO.

GABINETE DO PREFEITO MUNICIPAL DE FERNANDES  
PINHEIRO, em 24 de julho de 2014.

**OZIEL NEIVERT**  
Prefeito Municipal

**Publicado por:**  
Yoseph Extoperman Goloiuch  
**Código Identificador:**8F81F18C

**MUNICÍPIO DE FERNANDES PINHEIRO**  
**RESOLUÇÃO Nº 05/2014 - CMAS**

Súmula: Aprovar: O PLANO DE AÇÃO PARA COFINANCIAMENTO DO GOVERNO FEDERAL SISTEMA ÚNICO DA ASSISTÊNCIA SOCIAL ANO-2014.

Presidente do Conselho Municipal de Assistência Social de Fernandes Pinheiro - CMAS, no uso de suas atribuições legais, que lhe confere o art. 2º - inciso III da Lei Municipal nº 11/97, de 27 de Agosto de 1997.

**RESOLVE:**

Artigo 1º - Aprovar o PLANO DE AÇÃO PARA COFINANCIAMENTO DO GOVERNO FEDERAL SISTEMA ÚNICO DA ASSISTÊNCIA SOCIAL ANO-2014, conforme Ata de Reunião nº093/2014 do Conselho Municipal de Assistência Social - CMAS do Município de Fernandes Pinheiro - PR. Artigo 2º - Esta resolução entra em vigor na data de sua publicação, revogadas as disposições em contrário.

Fernandes Pinheiro, 24 de Julho de 2014.

**JUAREZ MIGUEL DA SILVA**  
Presidente do CMAS

**Publicado por:**  
Juarez Miguel da Silva  
**Código Identificador:**45ACE6C4

**MUNICÍPIO DE FERNANDES PINHEIRO**  
**EXTRATO DE CONTRATO DA INEXIGIBILIDADE Nº**  
**016/2014**

Contrato de fornecimento de bem nº 148/2014

Inexigibilidade nº 016/2014

Contratante: Município de Fernandes Pinheiro. CGC/MF nº 01.619.323/0001-20.

Contratado: João Roberto Davóglia EPP, CNPJ: 02.419.903/0001-37  
Objeto: Aquisição de 30 (trinta) Conjunto Professor / CJP-01, através de processo de "carona", com recursos do FNDE/MEC, através da solicitação nº 60113, Pregão Eletrônico nº 16/2013/FNDE/MEC

Valor estimado Contratual: R\$ 5.391,00

Período de Fornecimento: 60 (sessenta) dias, podendo ser prorrogado  
Data de assinatura: 16/07/2014.

Dispositivos legais: Lei Federal nº 8.666/93 e legislações complementares.

**Publicado por:**  
Yoseph Extoperman Goloiuch  
**Código Identificador:**067FC06E

**MUNICÍPIO DE FERNANDES PINHEIRO**  
**AVISO DE TOMADA DE PREÇOS Nº 016/2014**

**Modalidade:** Tomada de Preços

**Síntese do Objeto:** Construção da Escola Municipal da comunidade de Angai, zona rural, com recursos do Termo de Compromisso PAR nº 34031/2014-FNDE.

**Forma de Julgamento:** Menor Preço Global

**Data e horário de Recebimento e Abertura:** dia 18/08/2014, às 09:30 horas.

**Informações e retirada do Edital:**

Prefeitura municipal de Fernandes Pinheiro

Departamento de Compras e Licitações

Av. Remis João Loss, 600

Fernandes Pinheiro - Paraná

CEP: 84.535-000

Fone/Fax: (42) 3459-1109 - Ramal 208 e 209

e-mail: licitacao@fernandespinheiro.pr.gov.br

Fernandes Pinheiro, 28 de julho de 2014.

**ANA SABRINA TULLIO CAPPELLETTI PERRELLI**  
Presidente da Comissão

**Publicado por:**  
Yoseph Extoperman Goloiuch  
**Código Identificador:**BF2064F8

**MUNICÍPIO DE FERNANDES PINHEIRO**  
**AVISO DE TOMADA DE PREÇOS Nº 017/2014**

**Modalidade:** Tomada de Preços

**Síntese do Objeto:** Construção da Quadra Escolar Coberta, com recursos do Termo de Compromisso PAC208556/2014-FNDE.

**Forma de Julgamento:** Menor Preço Global

**Data e horário de Recebimento e Abertura:** dia 18/08/2014, às 13:30 horas.

**Informações e retirada do Edital:**

Prefeitura municipal de Fernandes Pinheiro

Departamento de Compras e Licitações

Av. Remis João Loss, 600

Fernandes Pinheiro - Paraná

CEP: 84.535-000

Fone/Fax: (42) 3459-1109 - Ramal 208 e 209

e-mail: licitacao@fernandespinheiro.pr.gov.br

Fernandes Pinheiro, 28 de julho de 2014.

**ANA SABRINA TULLIO CAPPELLETTI PERRELLI**  
Presidente da Comissão

**Publicado por:**  
Yoseph Extoperman Goloiuch  
**Código Identificador:**70ABB205

**MUNICÍPIO DE FERNANDES PINHEIRO**  
**1º EDITAL RETIFICADOR DO PREGÃO, NA FORMA**  
**PRESENCIAL PARA REGISTRO DE PREÇOS Nº 072/2014**

**ESTADO DO PARANÁ**  
**PREFEITURA MUNICIPAL DE FERNANDES PINHEIRO**  
**MUNICÍPIO DE FERNANDES PINHEIRO**  
**DECRETO Nº 154/2014 - DESIGNA ANA SABRINA COMISSÃO DE LICITAÇÃO**

DECRETO nº 154/2014

Súmula: “Altera, temporariamente, a Comissão Permanente de Licitação para atuar no âmbito da Prefeitura Municipal de Fernandes Pinheiro - Paraná”.

**O PREFEITO MUNICIPAL DE FERNANDES PINHEIRO, ESTADO DO PARANÁ**, no uso de suas atribuições legais e com base na Lei Federal nº. 8.666/93 com as alterações resultantes da Lei nº. 8.883/94 e da Lei nº. 9.648/98, e demais dispositivos legais aplicados à Licitação,

DECRETA

Art. 1º - Fica designada ANA SABRINA TULLIO CAPPELLETTI PERRELLI, no período entre 16 a 30 de julho de 2014, como presidente da Comissão Especial para Abertura e Julgamento das Licitações e Avaliações.

Art. 2 – Findo o prazo estipulado no artigo anterior, a servidora HAYDIANE CRISTINA BORA volta a exercer a função de presidente, conforme estipulado no Decreto Municipal nº 165/2013.

Art. 3º - Este Decreto entrará em vigor nesta data, revogadas as disposições em contrário.

REGISTRE-SE  
PUBLIQUE-SE  
DÊ-SE CONHECIMENTO.

**GABINETE DO PREFEITO MUNICIPAL DE FERNANDES PINHEIRO**, em 16 de julho de 2014.

**OZIEL NEIVERT**  
Prefeito Municipal

**Publicado por:**  
Yoseph Extoperman Goloiuch  
**Código Identificador:**D01A3155

---

Matéria publicada no DIÁRIO OFICIAL DOS MUNICÍPIOS DO PARANÁ no dia 17/07/2014. Edição 0539

A verificação de autenticidade da matéria pode ser feita informando o código identificador no site:

<http://www.diariomunicipal.com.br/amp/>

**ESTADO DO PARANÁ  
PREFEITURA MUNICIPAL DE FERNANDES PINHEIRO  
MUNICÍPIO DE FERNANDES PINHEIRO  
DECRETO Nº 165/2013**

Súmula: “Altera a Comissão Permanente de Licitação para atuar no âmbito da Prefeitura Municipal de Fernandes Pinheiro - Paraná”.

**O PREFEITO MUNICIPAL DE FERNANDES PINHEIRO, ESTADO DO PARANÁ**, no uso de suas atribuições legais e com base na Lei Federal nº. 8.666/93 com as alterações resultantes da Lei nº. 8.883/94 e da Lei nº. 9.648/98, e demais dispositivos legais aplicados à Licitação,

DECRETA

Art. 1º - Fica designada, pelo período de 01 (um) ano, a Comissão Especial para Abertura e Julgamento das Licitações e Avaliações.

Art. 2º - Integrarão a Comissão a que se refere o artigo anterior, os senhores:

HAYDIANE CRISTINA BORA – Presidente  
ELIAS JOSE MOREIRA  
YOSEPH EXTOPERMAN GOLOIUCH  
OZIEL VAZ FERREIRA

Art. 3º - Este decreto entrará em vigor na data de 04 de outubro de 2013, revogadas as disposições em contrário.

REGISTRE-SE, PUBLIQUE-SE, DÊ-SE CONHECIMENTO.

**GABINETE DO PREFEITO MUNICIPAL DE FERNANDES PINHEIRO**,  
em 04 de outubro de 2013.

**OZIEL NEIVERT**  
Prefeito Municipal

**Publicado por:**  
Yoseph Extoperman Goloich  
**Código Identificador:**D113E1D5

---

Matéria publicada no DIÁRIO OFICIAL DOS MUNICÍPIOS DO PARANÁ no dia  
16/10/2013. Edição 0351

A verificação de autenticidade da matéria pode ser feita informando o código identificador  
no site:

<http://www.diariomunicipal.com.br/amp/>



**MUNICÍPIO DE FERNANDES PINHEIRO**

**Estado do Paraná**

CNPJ 01.619.323/0001-20

Av. Remis João Loss, nº 600, Centro Fernandes Pinheiro - PR - CEP 84.535-000

Fone/Fax: (042) 3459-1109 e-mail: licitacao@fernandespinheiro.pr.gov.br

000060

**RECIBO R\$10.000,00**

Recebemos da empresa **Flama Construções e Serviços Ltda** a importância de **R\$10.000,00 (dez mil reais)**, representado pelo Seguro-Garantia, Apólice nº 01-0775-0194317 da J. Malucelli Seguradora S/A, referente à garantia de manutenção da proposta, de acordo com o item 4 do Edital de Tomada de Preços nº 016/2014-PMFP, referente ao Lote único.

Por ser verdade o transcrito acima, firmamos o presente recibo.

Fernandes Pinheiro, 18 de agosto de 2014.

Haydiane Cristina Bora  
Presidente da Comissão de Licitação



# **A PREFEITURA MUNICIPAL DE FERNANDES PINHEIRO - PARANÁ**

Em Anexo, encaminhamos a nova apólice digital da JMalucelli Seguradora S/A, um documento com a mesma veracidade de uma apólice impressa, sendo que a única diferença é que a apólice agora faz parte de um processo de certificação digital, utilizando técnicas e processos que garantem segurança e valor jurídico às transações eletrônicas. Esta apólice substitui, de forma definitiva, o modelo anterior, e acompanha as inovações tecnológicas já presentes no mercado, como nota fiscal digital, recibos de pagamentos via internet, emissão de boletos, etc.

**JMalucelli Seguradora**

## **TÍTULO: APÓLICE SEGURO GARANTIA Nº 01-0775-0194317**

**Documento eletrônico digitalmente assinado por:**

**ICP Brasil**  
Assinado digitalmente por:  
**Alexandre Malucelli**

**ICP Brasil**  
Assinado digitalmente por:  
**João Gilberto Possiede**

Documento eletrônico assinado digitalmente conforme MP nº 2.200-2/2001, que instituiu a Infra-estrutura de chaves Públicas Brasileira - ICP-Brasil por: Signatário (as):

Alexandre Malucelli Nº de Série do Certificado: 75183232594242497103514670160971359621

João Gilberto Possiede Nº de Série do Certificado: 50959184316876756411848892888339304997

O PRESIDENTE DA REPÚBLICA, no uso da atribuição que lhe oferece o art. 62 da Constituição, adota a seguinte Medida Provisória, com força de lei:

Art 1º - Fica instituída a Infra-estrutura de Chaves Públicas Brasileira - ICP Brasil, para garantir a autenticidade, a integridade e a validade jurídica de documentos em forma eletrônica, das aplicações de suporte e das aplicações habilitadas que utilizem certificados digitais, bem como a realização de transações eletrônicas seguras.

**Nº Apólice: 01-0775-0194317**  
**Controle Interno: 019352730**  
**Data de Publicação: 13/08/2014**

A autenticidade do presente documento, bem como o arquivo em forma eletrônica, podem ser verificados no website [www.jmalucelliseguradora.com.br](http://www.jmalucelliseguradora.com.br).

Após sete dias úteis da emissão deste documento, o mesmo poderá ser verificado sob o nº 054362014000107750194317000000 no site da susep: [www.susep.gov.br](http://www.susep.gov.br)





## SEGURO GARANTIA

Apólice: 01-0775-0194317

Controle Interno: 019352730

A autenticidade do presente documento, bem como o arquivo em forma eletrônica, podem ser verificados no website [www.jmalucelliseguradora.com.br](http://www.jmalucelliseguradora.com.br). Após sete dias úteis da emissão deste documento, o mesmo poderá ser verificado sob o nº 054362014000107750194317000000 no site da SUSEP: [www.susep.gov.br](http://www.susep.gov.br), onde também é possível consultar as condições contratuais deste produto protocolizadas junto a SUSEP, de acordo com o número do processo constante nas Condições da apólice. Atendimento SUSEP: 0800 021 8484. Central de Atendimento JM - 0800 704 0301 / Ouvidoria JM - 0800 643 0301.

A J. MALUCELLI SEGURADORA S/A, CNPJ 84.948.157/0001-33, com sede na Rua Visconde de Nacar, 1441 - Centro - Curitiba - PR, por meio desta APÓLICE de Seguro Garantia, garante ao SEGURADO, **PREFEITURA MUNICIPAL DE FERNANDES PINHEIRO - PARANÁ**, CNPJ 01.619.323/0001-20, AVENIDA REMIS JOÃO LOSS, 600 FERNANDES PINHEIRO PR, as obrigações do TOMADOR **FLAMA CONSTRUÇÕES E SERVIÇOS LTDA**, CNPJ 03.121.972/0001-22, R LEDY AFONSO RODERJAN 962 CENTRO SAO MATEUS DO SUL PR, até o valor de R\$ 10.000,00 (dez mil reais), na modalidade, vigência e objeto abaixo descritos.

### DESCRIÇÃO DA GARANTIA

(Modalidade, valor e prazo previstos no contrato)

Modalidade

Importância Segurada

Vigência

Licitante

R\$ 10.000,00

Início 17/08/2014  
Término 15/10/2014

### OBJETO DA GARANTIA

Esta apólice, de riscos declarados, garante indenização, até o valor fixado na apólice, se o Tomador adjudicatário se recusar a assinar o Contrato Principal, nas condições propostas, dentro do prazo estabelecido no Edital de Licitação n.º 016/2014.

Esta apólice é emitida de acordo com as condições da Circular da Susep n.º 477/13.

Corretor: 000001.0.020197-9 - PORTO DE CIMA CORRETORA DE SEGUROS LTDA



Assinado digitalmente por:  
**Alexandre Malucelli**



Assinado digitalmente por:  
**João Gilberto Possiede**

Controle de Segurança



Curitiba - PR. 13/08/2014

Documento eletrônico assinado digitalmente conforme MP nº 2.200-2/2001 de 24/08/2001, que institui a Infra-estrutura de Chaves Públicas Brasileira - ICP-Brasil por: Signatários (as):  
Alexandre Malucelli Nº de Série do Certificado: 75183232594242497103514670160971359621  
João Gilberto Possiede Nº de Série do Certificado: 50959184316876756411848892686339304997  
Art. 1º - Fica instituída a Infra-Estrutura de Chaves Públicas Brasileira - ICP-Brasil, para garantir a autenticidade, a integridade e a validade jurídica de documentos em forma eletrônica, das aplicações de suporte e das aplicações habilitadas que utilizem certificados digitais, bem como a realização de transações eletrônicas seguras.

## CONDIÇÕES GERAIS

**CIRCULAR SUSEP 477/13 - PLANO PADRONIZADO**  
**CAPÍTULO I - CONDIÇÕES GERAIS - RAMO 0775**  
**SEGURO GARANTIA - SEGURADO: SETOR PÚBLICO**

### 1. Objeto:

1.1. Este contrato de seguro garante o fiel cumprimento das obrigações assumidas pelo tomador perante o segurado, conforme os termos da apólice e até o valor da garantia fixado nesta, e de acordo com a(s) modalidade(s) e/ou cobertura(s) adicional(is) expressamente contratada(s), em razão de participação em licitação, em contrato principal pertinente a obras, serviços, inclusive de publicidade, compras, concessões e permissões no âmbito dos Poderes da União, Estados, do Distrito Federal e dos Municípios, ou, ainda as obrigações assumidas em função de:

- I – processos administrativos;
- II – processos judiciais, inclusive execuções fiscais;
- III – parcelamentos administrativos de créditos fiscais, inscritos ou não, em dívida ativa;
- IV – regulamentos administrativos.

1.2. Encontram-se também garantidos por este seguro os valores devidos ao segurado, tais como multas e indenizações, oriundos do inadimplemento das obrigações assumidas pelo tomador, previstos em legislação específica, para cada caso.

### 2. Definições:

Aplicam-se a este seguro, as seguintes definições:

- 2.1. Apólice: documento, assinado pela seguradora, que representa formalmente o contrato de Seguro Garantia.
- 2.2. Condições Gerais: conjunto das cláusulas, comuns a todas as modalidades e/ou coberturas de um plano de seguro, que estabelecem as obrigações e os direitos das partes contratantes.
- 2.3. Condições Especiais: conjunto das disposições específicas relativas a cada modalidade e/ou cobertura de um plano de seguro, que alteram as disposições estabelecidas nas Condições Gerais.
- 2.4. Condições Particulares: conjunto de cláusulas que alteram, de alguma forma, as Condições Gerais e/ou Condições Especiais, de acordo com cada segurado.
- 2.5. Contrato Principal: todo e qualquer ajuste entre órgãos ou entidades da Administração Pública (segurado) e particulares (tomadores), em que haja um acordo de vontades para a formação de vínculo e a estipulação de obrigações recíprocas, seja qual for a denominação utilizada.
- 2.6. Endosso: instrumento formal, assinado pela seguradora, que introduz modificações na apólice de Seguro Garantia, mediante solicitação e anuência expressa das partes.
- 2.7. Indenização: pagamento dos prejuízos e/ou multas resultantes do inadimplemento das obrigações cobertas pelo seguro.
- 2.8. Limite Máximo de Garantia: valor máximo que a seguradora se responsabilizará perante o segurado em função do pagamento de indenização.
- 2.9. Prêmio: importância devida pelo tomador à seguradora, em função da cobertura do seguro, e que deverá constar da apólice ou endosso.
- 2.10. Processo de Regulação de Sinistro: procedimento pelo qual a seguradora constatará ou não a procedência da reclamação de sinistro, bem como a apuração dos prejuízos cobertos pela apólice.
- 2.11. Proposta de Seguro: instrumento formal de pedido de emissão de apólice de seguro, firmado nos termos da legislação em vigor.
- 2.12. Relatório Final de Regulação: documento emitido pela seguradora no qual se transmite o posicionamento acerca da caracterização ou não do sinistro reclamado, bem como os possíveis valores a serem indenizados.
- 2.13. Segurado: a Administração Pública ou o Poder Concedente.
- 2.14. Seguradora: a sociedade de seguros garantidora, nos termos da apólice, do cumprimento das obrigações assumidas pelo tomador.
- 2.15. Seguro Garantia: seguro que garante o fiel cumprimento das obrigações assumidas pelo tomador perante o segurado, conforme os termos da apólice.
- 2.16. Sinistro: o inadimplemento das obrigações do tomador cobertas pelo seguro.
- 2.17. Tomador: devedor das obrigações por ele assumidas perante o segurado.

### 3. Aceitação:

- 3.1. A contratação/alteração do contrato de seguro somente poderá ser feita mediante proposta assinada pelo proponente, seu representante ou por corretor de seguros habilitado. A proposta escrita deverá conter os elementos essenciais ao exame e aceitação do risco.
- 3.2. A seguradora fornecerá, obrigatoriamente, ao proponente, protocolo que identifique a proposta por ela recepcionada, com a indicação da data e da hora de seu recebimento.
- 3.3. A seguradora terá o prazo de 15 (quinze) dias para se manifestar sobre a aceitação ou não da proposta, contados da

data de seu recebimento, seja para seguros novos ou renovações, bem como para alterações que impliquem modificação do risco.

- 3.3.1. Caso o proponente do seguro seja pessoa física, a solicitação de documentos complementares, para análise e aceitação do risco, ou da alteração proposta, poderá ser feita apenas uma vez, durante o prazo previsto no item 3.3..
- 3.3.2. Se o proponente for pessoa jurídica, a solicitação de documentos complementares poderá ocorrer mais de uma vez, durante o prazo previsto no item 3.3., desde que a seguradora indique os fundamentos do pedido de novos elementos, para avaliação da proposta ou taxação do risco.
- 3.3.3. No caso de solicitação de documentos complementares, para análise e aceitação do risco, ou da alteração proposta, o prazo de 15 (quinze) dias previsto no item 3.3. ficará suspenso, voltando a correr a partir da data em que se der a entrega da documentação.
- 3.4. No caso de não aceitação da proposta, a seguradora comunicará o fato, por escrito, ao proponente, especificando os motivos da recusa.
- 3.5. A ausência de manifestação, por escrito, da seguradora, no prazo acima aludido, caracterizará a aceitação tácita do seguro.
- 3.6. Caso a aceitação da proposta dependa de contratação ou alteração de resseguro facultativo, o prazo aludido no item 3.3. será suspenso até que o ressegurador se manifeste formalmente, comunicando a seguradora, por escrito, ao proponente, tal eventualidade, ressaltando a consequente inexistência de cobertura enquanto perdurar a suspensão.
- 3.7. A emissão da apólice ou do endosso será feita em até 15 (quinze) dias, a partir da data de aceitação da proposta.

#### 4. Valor da Garantia:

- 4.1. O valor da garantia desta apólice é o valor máximo nominal por ela garantido.
- 4.2. Quando efetuadas alterações previamente estabelecidas no contrato principal ou no documento que serviu de base para a aceitação do risco pela seguradora, o valor da garantia deverá acompanhar tais modificações, devendo a seguradora emitir o respectivo endosso.
- 4.3. Para alterações posteriores efetuadas no contrato principal ou no documento que serviu de base para a aceitação do risco pela seguradora, em virtude das quais se faça necessária a modificação do valor contratual, o valor da garantia poderá acompanhar tais modificações, desde que solicitado e haja o respectivo aceite pela seguradora, por meio da emissão de endosso.

#### 5. Prêmio do Seguro:

- 5.1. O tomador é responsável pelo pagamento do prêmio à seguradora por todo o prazo de vigência da apólice.
- 5.2. Fica entendido e acordado que o seguro continuará em vigor mesmo quando o tomador não houver pago o prêmio nas datas convencionadas.
- 5.2.1. Não paga pelo tomador, na data fixada, qualquer parcela do prêmio devido, poderá a seguradora recorrer à execução do contrato de contragarantia.
- 5.3. Em caso de parcelamento do prêmio, não será permitida a cobrança de nenhum valor adicional, a título de custo administrativo de fracionamento, devendo ser garantido ao tomador, quando houver parcelamento com juros, a possibilidade de antecipar o pagamento de qualquer uma das parcelas, com a consequente redução proporcional dos juros pactuados.
- 5.4. Se a data limite para o pagamento do prêmio a vista ou de qualquer uma de suas parcelas coincidir com dia em que não haja expediente bancário, o pagamento poderá ser efetuado no primeiro dia útil em que houver expediente bancário.
- 5.5. A sociedade seguradora encaminhará o documento de cobrança diretamente ao tomador ou seu representante, observada a antecedência mínima de 5 (cinco) dias úteis, em relação à data do respectivo vencimento.

#### 6. Vigência:

- 6.1. Para as modalidades do Seguro Garantia nas quais haja a vinculação da apólice a um contrato principal, a vigência da apólice será igual ao prazo estabelecido no contrato principal, respeitadas as particularidades previstas nas Condições Especiais de cada modalidade contratada.
- 6.2. Para as demais modalidades, a vigência da apólice será igual ao prazo informado na mesma, estabelecido de acordo com as disposições previstas nas Condições Especiais da respectiva modalidade.
- 6.3. Quando efetuadas alterações de prazo previamente estabelecidas no contrato principal ou no documento que serviu de base para a aceitação do risco pela seguradora, a vigência da apólice acompanhará tais modificações, devendo a seguradora emitir o respectivo endosso.
- 6.4. Para alterações posteriores efetuadas no contrato principal ou no documento que serviu de base para a aceitação do risco pela seguradora, em virtude das quais se faça necessária a modificação da vigência da apólice, esta poderá acompanhar tais modificações, desde que solicitado e haja o respectivo aceite pela Seguradora, por meio da emissão de endosso.

#### 7. Expectativa, Reclamação e Caracterização do Sinistro:

- 7.1. A Expectativa, Reclamação e Caracterização do Sinistro serão especificadas para cada modalidade nas Condições Especiais, quando couberem.
- 7.2. A seguradora descreverá nas Condições Especiais os documentos que deverão ser apresentados para a efetivação da Reclamação de Sinistro.

7.2.1. Com base em dúvida fundada e justificável, a seguradora poderá solicitar documentação e/ou informação complementar.

7.3. A Reclamação de Sinistros amparados pela presente apólice poderá ser realizada durante o prazo prescricional, nos termos da Cláusula 17 destas Condições Gerais;

7.4. Caso a seguradora conclua pela não caracterização do sinistro, comunicará formalmente ao segurado, por escrito, sua negativa de indenização, apresentando, conjuntamente, as razões que embasaram sua conclusão, de forma detalhada.

#### 8. Indenização:

8.1. Caracterizado o sinistro, a seguradora cumprirá a obrigação descrita na apólice, até o limite máximo de garantia da mesma, segundo uma das formas abaixo, conforme for acordado entre as partes:

I – realizando, por meio de terceiros, o objeto do contrato principal, de forma a lhe dar continuidade, sob a sua integral responsabilidade; e/ou

II – indenizando, mediante pagamento em dinheiro, os prejuízos e/ou multas causados pela inadimplência do tomador, cobertos pela apólice.

8.2. Do prazo para o cumprimento da obrigação:

8.2.1. O pagamento da indenização ou o início da realização do objeto do contrato principal deverá ocorrer dentro do prazo máximo de 30 (trinta) dias, contados da data de recebimento do último documento solicitado durante o processo de regulação do sinistro.

8.2.2. Na hipótese de solicitação de documentos de que trata o item 7.2.1., o prazo de 30 (trinta) dias será suspenso, reiniciando sua contagem a partir do dia útil subsequente àquele em que forem completamente atendidas as exigências.

8.2.3. No caso de decisão judicial ou decisão arbitral, que suspenda os efeitos de reclamação da apólice, o prazo de 30 (trinta) dias será suspenso, reiniciando sua contagem a partir do primeiro dia útil subsequente a revogação da decisão.

8.3. Nos casos em que haja vinculação da apólice a um contrato principal, todos os saldos de créditos do tomador no contrato principal serão utilizados na amortização do prejuízo e/ou da multa objeto da reclamação do sinistro, sem prejuízo do pagamento da indenização no prazo devido.

8.3.1. Caso o pagamento da indenização já tiver ocorrido quando da conclusão da apuração dos saldos de créditos do tomador no contrato principal, o segurado obriga-se a devolver à seguradora qualquer excesso que lhe tenha sido pago.

#### 9. Atualização de Valores:

9.1. O não pagamento das obrigações pecuniárias da seguradora, inclusive da indenização nos termos da Cláusula 8 destas Condições Gerais, dentro do prazo para pagamento da respectiva obrigação, acarretará em:

a) atualização monetária, a partir da data de exigibilidade da obrigação, sendo, no caso de indenização, a data de caracterização do sinistro; e

b) incidência de juros moratórios calculados "pro rata temporis", contados a partir do primeiro dia posterior ao término do prazo fixado.

9.2. O índice utilizado para atualização monetária será o IPCA/IBGE - Índice de Preços ao Consumidor Amplo da Fundação Instituto Brasileiro de Geografia e Estatística - ou índice que vier a substituí-lo, sendo calculado com base na variação positiva apurada entre o último índice publicado antes da data de obrigação de pagamento e aquele publicado imediatamente anterior à data de sua efetiva liquidação.

9.3. Os juros moratórios, contados a partir do primeiro dia posterior ao término do prazo fixado para pagamento da obrigação, serão equivalentes à taxa que estiver em vigor para a mora do pagamento de impostos devidos à Fazenda Nacional.

9.4. O pagamento de valores relativos à atualização monetária e juros de mora será feito independente de qualquer interposição judicial ou extrajudicial, de uma só vez, juntamente com os demais valores devidos no contrato.

#### 10. Sub-Rogação:

10.1. Paga a indenização ou iniciado o cumprimento das obrigações inadimplidas pelo tomador, a seguradora sub-rogar-se-á nos direitos e privilégios do segurado contra o tomador, ou contra terceiros cujos atos ou fatos tenham dado causa ao sinistro.

10.2. É ineficaz qualquer ato do segurado que diminua ou extinga, em prejuízo do segurador, os direitos a que se refere este item.

#### 11. Perda de Direitos:

O segurado perderá o direito à indenização na ocorrência de uma ou mais das seguintes hipóteses:

I – Casos fortuitos ou de força maior, nos termos do Código Civil Brasileiro;

II – Descumprimento das obrigações do tomador decorrente de atos ou fatos de responsabilidade do segurado;

III – Alteração das obrigações contratuais garantidas por esta apólice, que tenham sido acordadas entre segurado e tomador, sem prévia anuência da seguradora;

IV – Atos ilícitos dolosos ou por culpa grave equiparável ao dolo praticados pelo segurado, pelo beneficiário ou pelo representante, de um ou de outro;

V – O segurado não cumprir integralmente quaisquer obrigações previstas no contrato de seguro;

VI – Se o segurado ou seu representante legal fizer declarações inexatas ou omitir de má-fé circunstâncias de seu

conhecimento que configurem agravação de risco de inadimplência do tomador ou que possam influenciar na aceitação da proposta;

VII – Se o Segurado agravar intencionalmente o risco;

#### 12. Concorrência de Garantias:

No caso de existirem duas ou mais formas de garantia distintas, cobrindo cada uma delas o objeto deste seguro, em benefício do mesmo segurado ou beneficiário, a seguradora responderá, de forma proporcional ao risco assumido, com os demais participantes, relativamente ao prejuízo comum.

#### 13. Concorrência de Apólices:

É vedada a utilização de mais de um Seguro Garantia na mesma modalidade para cobrir o objeto deste contrato, salvo no caso de apólices complementares.

#### 14. Extinção da Garantia:

14.1. A garantia expressa por este seguro extinguir-se-á na ocorrência de um dos seguintes eventos, o que ocorrer primeiro, sem prejuízo do prazo para reclamação do sinistro conforme item 7.3. destas Condições Gerais:

I – quando o objeto do contrato principal garantido pela apólice for definitivamente realizado mediante termo ou declaração assinada pelo segurado ou devolução da apólice;

II – quando o segurado e a seguradora assim o acordarem;

III – quando o pagamento da indenização ao segurado atingir o limite máximo de garantia da apólice;

IV – quando o contrato principal for extinto, para as modalidades nas quais haja vinculação da apólice a um contrato principal, ou quando a obrigação garantida for extinta, para os demais casos; ou

V – quando do término de vigência previsto na apólice, salvo se estabelecido em contrário nas Condições Especiais.

14.2. Quando a garantia da apólice recair sobre um objeto previsto em contrato, esta garantia somente será liberada ou restituída após a execução do contrato, em consonância com o disposto no parágrafo 4º do artigo 56 da Lei Nº 8.666/1993, e sua extinção se comprovará, além das hipóteses previstas no item 14.1., pelo recebimento do objeto do contrato nos termos do art. 73 da Lei nº 8.666/93.

#### 15. Rescisão Contratual:

15.1. No caso de rescisão total ou parcial do contrato, a qualquer tempo, por iniciativa do segurado ou da seguradora e com a concordância recíproca, deverão ser observadas as seguintes disposições:

15.1.1. Na hipótese de rescisão a pedido da sociedade seguradora, esta reterá do prêmio recebido, além dos emolumentos, a parte proporcional ao tempo decorrido;

15.1.2. Na hipótese de rescisão a pedido do segurado, a sociedade seguradora reterá, no máximo, além dos emolumentos, o prêmio calculado de acordo com a seguinte tabela de prazo curto:

Relação a ser aplicada sobre a vigência ---  ---%---do---	Relação a ser aplicada sobre a vigência ---  ---%---do---
original para obtenção de prazo em dias--- ---Prêmio---	original para obtenção de prazo em dias--- ---Prêmio---
.....15/365..... ...13%...	.....195/365..... ...73%...
.....30/365..... ...20%...	.....210/365..... ...75%...
.....45/365..... ...27%...	.....225/365..... ...78%...
.....60/365..... ...30%...	.....240/365..... ...80%...
.....75/365..... ...37%...	.....255/365..... ...83%...
.....90/365..... ...40%...	.....270/365..... ...85%...
.....105/365..... ...46%...	.....285/365..... ...88%...
.....120/365..... ...50%...	.....300/365..... ...90%...
.....135/365..... ...56%...	.....315/365..... ...93%...
.....150/365..... ...60%...	.....330/365..... ...95%...
.....165/365..... ...66%...	.....345/365..... ...98%...
.....180/365..... ...70%...	.....365/365..... ...100%...

15.1.2.1. Para prazos não previstos na tabela constante do subitem 15.1.2., deverá ser utilizado percentual correspondente ao prazo imediatamente inferior.

#### 16. Controvérsias:

16.1. As controvérsias surgidas na aplicação destas Condições Contratuais poderão ser resolvidas:

I – por arbitragem; ou

II – por medida de caráter judicial.

16.2. No caso de arbitragem, deverá constar, na apólice, a cláusula compromissória de arbitragem, que deverá ser facultativamente aderida pelo segurado por meio de anuência expressa.

**16.2.1. Ao concordar com a aplicação desta cláusula, o segurado estará se comprometendo a resolver todos os seus litígios com a sociedade seguradora por meio de Juízo Arbitral, cujas sentenças têm o mesmo efeito que as sentenças proferidas pelo Poder Judiciário.**

**16.2.2. A cláusula de arbitragem é regida pela Lei nº 9307, de 23 de setembro de 1996.**

**17. Prescrição:**

Os prazos prescricionais são aqueles determinados pela lei.

**18. Foro:**

As questões judiciais entre seguradora e segurado serão processadas no foro do domicílio deste.

**19. Disposições Finais**

19.1. A aceitação do seguro estará sujeita à análise do risco.

19.2. As apólices e endossos terão seu início e término de vigência às 24hs das datas para tal fim neles indicadas.

19.3. O registro deste plano na Susep não implica, por parte da Autarquia, incentivo ou recomendação à sua comercialização.

19.4. Após sete dias úteis da emissão deste documento, poderá ser verificado se a apólice ou endosso foi corretamente registrado no site da Susep - [www.susep.gov.br](http://www.susep.gov.br).

19.5. A situação cadastral do corretor de seguros pode ser consultada no site [www.susep.gov.br](http://www.susep.gov.br), por meio do número de seu registro na Susep, nome completo, CNPJ ou CPF.

19.6. Este seguro é contratado a primeiro risco absoluto.

19.7. Considera-se como âmbito geográfico das modalidades contratadas todo o território nacional, salvo disposição em contrário nas Condições Especiais e/ou Particulares da Apólice.

19.8. Os eventuais encargos de tradução referentes ao reembolso de despesas efetuadas no exterior ficarão totalmente a cargo da Sociedade Seguradora.

## CONDIÇÕES ESPECIAIS

### CAPÍTULO II - CONDIÇÕES ESPECIAIS DAS MODALIDADES - RAMO 0775

#### SEGURO GARANTIA DO LICITANTE

NOTA TÉCNICA - PROCESSO SUSEP n.º 15414.900195/2014-17.

**1. Objeto:**

1.1 Este contrato de seguro garante a indenização, até o valor da garantia fixado na apólice, pelos prejuízos decorrentes da recusa do tomador adjudicatário em assinar o contrato principal nas condições propostas no edital de licitação, dentro do prazo estabelecido.

1.2 Encontram-se também garantidos por este contrato de seguro os valores das multas e indenizações devidos à Administração Pública em decorrência do sinistro.

**2. Definições:**

Para efeito desta modalidade, aplicam-se, também, as definições constantes do art. 6º da Lei nº 8.666/93.

I – Riscos Declarados: Itens expressamente descritos na apólice, aos quais se restringe a cobertura securitária. Ou seja, a responsabilidade da Seguradora está restrita aos riscos expressamente descritos neste documento.;

II – Prejuízos: Perda pecuniária comprovada decorrentes da recusa do tomador adjudicatário em assinar o contrato principal nas condições propostas e dentro do prazo estabelecido no Edital de Licitação.

**3. Vigência:**

A vigência da apólice coincidirá com o prazo previsto no edital para a assinatura do contrato principal.

**4. Reclamação e Caracterização do Sinistro:**

**4.1. Reclamação:** o segurado comunicará a seguradora da recusa do tomador adjudicatário em assinar o contrato principal nas condições propostas, dentro do prazo estabelecido no edital de licitação, data em que restará oficializada a Reclamação do Sinistro.

**4.1.1. Para a Reclamação do Sinistro será necessária a apresentação dos seguintes documentos, sem prejuízo do disposto no item 7.2.1. das Condições Gerais:**

a) Cópia do edital de licitação;

d) comprovante de intimação do Tomador para assinatura do contrato, acompanhado do demonstrativo de sua recusa/inércia e das devidas justificativas, se houver.

### 5. Rescisão do Contrato de Seguro:

5.1. Quando a presente apólice for caucionada junto ao Segurado, não caberá devolução de prêmio proporcional.

## 6. Disposições Gerais:

**6.1. A presente apólice, de riscos declarados, assegura o cumprimento das obrigações diretas do tomador perante o segurado, especificamente descritas no objeto desta apólice, de acordo com a modalidade de seguro-garantia indicada na mesma, não assegurando riscos referentes a obrigações trabalhistas e previdenciárias, de seguridade social, indenizações a terceiros, danos ambientais e lucros cessantes, bem como riscos referentes a outros ramos ou modalidades de seguro, em conformidade com a legislação nacional referente ao seguro-garantia.**

**6.2. A inadimplência do tomador deverá ocorrer dentro do prazo de vigência da apólice. Em caso de não observação deste requisito a seguradora ficará isenta de qualquer responsabilidade.**

6.3. Fica entendido e concordado que, para efeito indenitário, não estarão cobertos danos e perdas causados direta ou indiretamente por ato terrorista, comprovado com documentação hábil acompanhada de laudo circunstanciado que caracterize a natureza do atentado, independentemente de seu propósito, que tenha sido devidamente reconhecido como atentatório à ordem pública pela autoridade pública competente.

**6.4. A validade/cobertura deste documento está condicionada à aceitação/não oposição do segurado em relação a todos os seus termos. Ao aceitar este documento o segurado concorda que a seguradora não terá responsabilidade de indenizar reclamação quanto à cobertura desta garantia se for constatado que o sinistro ou inadimplemento contratual se enquadra nos termos do inciso VI, do item 11 – Perda de Direito, das Condições Gerais.**

**7. Ratificação:**

Ratificam-se integralmente as disposições das Condições Gerais que não tenham sido alteradas pela presente Condição Especial.

This image shows a full page of dot grid paper. The dots are arranged in a precise, repeating pattern across the entire surface, forming a grid that is useful for writing, drawing, or organizing information. The dots are small and evenly spaced both horizontally and vertically.



Apólice: 01-0775-0194317

**CONTA DO PRÊMIO****Tomador:** FLAMA CONSTRUCOES E SERVICOS LTDA**Segurado:** PREFEITURA MUNICIPAL DE FERNANDES PINHEIRO - PARANÁ**Data de Emissão:** 13/08/2014**Vigência Início:** 17/08/2014**Final:** 15/10/2014**Modalidade:** Licitante

Importância Segurada.....R\$	10.000,00
Prêmio Líquido.....R\$	190,00
Adicional de Fracionamento.....R\$	0,00
I.O.F.....R\$	0,00
Prêmio Total.....R\$	190,00

**Susep:** 000001.0.020197-9 - PORTO DE CIMA CORRETORA DE SEGUROS LTDA**CONDIÇÕES DE PAGAMENTO**

Parcela	Vencimento	Nº Carnê	Valor(R\$)
1	20/08/2014	4324566	190,00

Em atendimento à Lei 12.741/12 informamos que incidem as alíquotas de 0,65% de PIS/Pasep e de 4% de COFINS sobre os prêmios de seguros, deduzidos do estabelecido em legislação específica.

São Paulo - SP - 13/08/2014

**DEVOLUÇÃO DO DOCUMENTO**

No caso de devolução deste documento antes do final de vigência nele expresso, preencher os campos abaixo e enviar para a Seguradora.

Em conformidade com a cláusula 11 - inciso I, das Condições Gerais, estamos procedendo a devolução do documento nº 01-0775-0194317

\_\_\_\_\_  
Local e Data

\_\_\_\_\_  
PREFEITURA MUNICIPAL DE FERNANDES PINHEIRO - PARANÁ

Nome:

RG:

Cargo:



**MUNICÍPIO DE FERNANDES PINHEIRO**

**Estado do Paraná**

CNPJ 01.619.323/0001-20

Av. Remis João Loss, nº 600, Centro Fernandes Pinheiro - PR - CEP 84.535-000

Fone/Fax: (042) 3459-1109 e-mail: licitacao@fernandespinheiro.pr.gov.br

000070

**RECIBO R\$10.000,00**

Recebemos da empresa **Primordial Empreendimentos Ltda** a importância de **R\$10.000,00 (dez mil reais)**, representado pelo Seguro-Garantia, Apólice nº 22-0775-01-0101297 da Banco Pottencial S.A., referente à garantia de manutenção da proposta, de acordo com o item 4 do Edital de Tomada de Preços nº 016/2014-PMFP, referente ao Lote Único.

Por ser verdade o transcrito acima, firmamos o presente recibo.

Fernandes Pinheiro, 15 de agosto de 2014.

Haydiane Cristina Bora  
Presidente da Comissão de Licitação



000071

**Pottencial Seguradora S.A.**

Número: 22-0775-01-0101297

Proposta: 161.032

Apólice de Seguro Garantia

Tomador:	PRIMORDIAL EMPREENDIMENTOS LTDA		
CNPJ:	10.851.571/0001-93		
Endereço:	RUA OTACÍLIO FERREIRA DA SILVA, Nº 147 - NOSSA SENHORA APARECIDA		
Cidade:	PINHÃO	UF:	PR
Segurado:	FERNANDES PINHEIRO - PREFEITURA MUNICIPAL		
CNPJ:	01.619.323/0001-20		
Endereço:	AV REMIS JOAO LOSS 600 - CENTRO		
Cidade:	FERNANDES PINHEIRO	UF:	PR
Início de Vigência às 0:00 hs de:	18/08/2014	Término de Vigência às 24:00hs de:	17/10/2014
Importância Segurada:	R\$ 10.000,00 (Dez Mil Reais)		
Modalidade:	Garantia Licitante		
Objeto da Garantia:	Destinado à garantia de manutenção da proposta referente a licitação Tomada de Preços 16/2014, da construção da escola municipal Angai, zona rural Fernandes Pinheiro/PR. *****		

Pela presente apólice, a **POTTENCIAL SEGURADORA S/A** garante, ao **SEGURADO**, as obrigações firmadas pelo **TOMADOR** até o limite da Importância Segurada e de acordo com as condições anexas que são partes integrantes e inseparáveis desta Apólice. Plano de Seguro aprovado em conformidade com a Circular Susep 477/13 e Processo Susep 15414.900138/2014-20. O registro deste plano na Susep não implica, por parte da Autarquia, incentivo ou recomendação à sua comercialização. A situação cadastral do(s) Corretor(es) deste Seguro poderá ser consultada no site [www.susep.gov.br](http://www.susep.gov.br), por meio do número de seu registro na Susep, nome completo, CNPJ ou CPF.

Corretor 1: FINLÂNDIA CORRETORA DE SEGUROS LTDA

Nº Susep: 100638935

Belo Horizonte, 15/08/2014 15:41:00

João de Lima Géo Neto  
Diretor

Certificado Digital emitido pela Serasa Certificadora Digital

Carlos Ferreira Quick  
Diretor

Certificado Digital emitido pela Serasa Certificadora Digital

Documento eletrônico assinado digitalmente conforme MP 2200-2 de 24/08/2001, que instituiu a Infra-estrutura de Chaves Públicas Brasileiras - ICP Brasil, em vigor consoante E.C. nº 32 de 11/09/2001 - Art.2º.

Art.1º - Fica instituída a Infra- Estrutura de Chaves Públicas Brasileira - ICP Brasil, para garantir a autenticidade, integridade e validade jurídica de documentos em forma eletrônica, das aplicações de suporte e das aplicações que utilizem certificados digitais, bem como a realização de transações eletrônicas seguras.

A autenticidade do presente documento, bem como o arquivo em forma eletrônica deve ser verificada no endereço [www.pottencialseguradora.com.br](http://www.pottencialseguradora.com.br). No site, informe o Nº da Apólice: 22-0775-01-0101297 e o Controle Interno: 00A38A018BB10F29. Após sete dias úteis da emissão, este documento poderá também ser verificado no site da Susep: [www.susep.gov.br](http://www.susep.gov.br) sob o nº de documento 030692014002200750101297000000.

Página: 01 de 10

Apólice de Seguro Garantia

Número: 22-0775-01-0101297

Proposta: 161.032

**CONDIÇÕES GERAIS****SEGURO GARANTIA - SEGURADO SETOR PÚBLICO****1. OBJETO**

1.1. Este contrato de seguro garante o fiel cumprimento das obrigações assumidas pelo tomador perante o segurado, conforme os termos da apólice e até o valor da garantia fixado nesta, e de acordo com a(s) modalidade(s) e/ou cobertura(s) adicional(is) expressamente contratada(s) em razão de participação em licitação, em contrato principal pertinente a obras, serviços, inclusive de publicidade, compras, concessões e permissões no âmbito dos Poderes da União, Estados, do Distrito Federal e dos Municípios, ou, ainda as obrigações assumidas em função de:

- I. processos administrativos;
- II. processos judiciais, inclusive execuções fiscais;
- III. parcelamentos administrativos de créditos fiscais, inscritos ou não, em dívida ativa;
- IV. regulamentos administrativos.

1.2. Encontram-se também garantidos por este seguro os valores devidos ao segurado, tais como multas e indenizações, oriundos do inadimplemento das obrigações assumidas pelo tomador, previstos em legislação específica, para cada caso.

**2. DEFINIÇÕES:**

Aplicam-se a este seguro, as seguintes definições:

2.1. Apólice: documento, assinado pela seguradora, que representa formalmente o contrato de Seguro Garantia.

2.2. Condições Gerais: conjunto das cláusulas, comuns a todas as modalidades e/ou coberturas de um plano de seguro, que estabelecem as obrigações e os direitos das partes contratantes.

2.3. Condições Especiais: conjunto das disposições específicas relativas a cada modalidade e/ou cobertura de um plano de seguro, que alteram as disposições estabelecidas nas Condições Gerais.

2.4. Condições Particulares: conjunto de cláusulas que alteram, de alguma forma, as Condições Gerais e/ou Condições Especiais, de acordo com cada segurado.

2.5. Contrato Principal: todo e qualquer ajuste entre órgãos ou entidades da Administração Pública (segurado) e particulares (tomadores), em que haja um acordo de vontades para a formação de vínculo e a estipulação de obrigações recíprocas, seja qual for a denominação utilizada.

2.6. Endosso: instrumento formal, assinado pela seguradora, que introduz modificações na apólice de Seguro Garantia, mediante solicitação e anuência expressa das partes.

2.7. Indenização: pagamento dos prejuízos e/ou multas resultantes do inadimplemento das obrigações cobertas pelo seguro.

2.8. Limite Máximo de Garantia: valor máximo que a seguradora se responsabilizará perante o segurado em função do pagamento de indenização.

2.9. Prêmio: importância devida pelo tomador à seguradora, em função da cobertura do seguro, e que deverá constar da apólice ou endosso.

2.10. Processo de Regulação de Sinistro: procedimento pelo qual a seguradora constatará ou não a procedência da reclamação de sinistro, bem como a apuração dos prejuízos cobertos pela apólice.

2.11. Proposta de Seguro: instrumento formal de pedido de emissão de apólice de seguro, firmado nos termos da legislação em vigor.

2.12. Relatório Final de Regulação: documento emitido pela seguradora no qual se transmite o posicionamento

**Apólice de Seguro Garantia**

**Número:** 22-0775-01-0101297

**Proposta:** 161.032

acerca da caracterização ou não do sinistro reclamado, bem como os possíveis valores a serem indenizados.

2.13. Segurado: a Administração Pública ou o Poder Concedente.

2.14. Seguradora: a sociedade de seguros garantidora, nos termos da apólice, do cumprimento das obrigações assumidas pelo tomador.

2.15. Seguro Garantia: seguro que garante o fiel cumprimento das obrigações assumidas pelo tomador perante o segurado, conforme os termos da apólice.

2.16. Sinistro: o inadimplemento das obrigações do tomador cobertas pelo seguro.

2.17. Tomador: devedor das obrigações por ele assumidas perante o segurado.

### 3. ACEITAÇÃO:

3.1. A contratação/alteração do contrato de seguro somente poderá ser feita mediante proposta assinada pelo proponente, seu representante ou por corretor de seguros habilitado. A proposta escrita deverá conter os elementos principais ao exame e aceitação do risco.

3.2. A seguradora fornecerá, obrigatoriamente, ao proponente, protocolo que identifique a proposta por ela recepcionada, com a indicação da data e da hora de seu recebimento.

3.3. A seguradora terá o prazo de 15 (quinze) dias para se manifestar sobre a aceitação ou não da proposta, contados da data de seu recebimento, seja para seguros novos ou renovações, bem como para alterações que impliquem modificação do risco.

3.3.1. Caso o proponente do seguro seja pessoa física, a solicitação de documentos complementares, para análise e aceitação do risco, ou da alteração proposta, poderá ser feita apenas uma vez, durante o prazo previsto no item 3.3..

3.3.2. Se o proponente for pessoa jurídica, a solicitação de documentos complementares poderá ocorrer mais de uma vez, durante o prazo previsto no item 3.3., desde que a seguradora indique os fundamentos do pedido de novos elementos, para avaliação da proposta ou taxação do risco.

3.3.3. No caso de solicitação de documentos complementares, para análise e aceitação do risco, ou da alteração proposta, o prazo de 15 (quinze) dias previsto no item 3.3. ficará suspenso, voltando a correr a partir da data em que se der a entrega da documentação.

3.4. No caso de não aceitação da proposta, a seguradora comunicará o fato, por escrito, ao proponente, especificando os motivos da recusa.

3.5. A ausência de manifestação, por escrito, da seguradora, no prazo acima aludido, caracterizará a aceitação tácita do seguro.

3.6. Caso a aceitação da proposta dependa de contratação ou alteração de resseguro facultativo, o prazo aludido no item 3.3. será suspenso até que o ressegurador se manifeste formalmente, comunicando a seguradora, por escrito, ao proponente tal eventualidade, ressaltando a conseqüente inexistência de cobertura enquanto perdurar a suspensão.

3.7. A emissão da apólice ou do endosso será feita em até 15 (quinze) dias, a partir da data de aceitação da proposta.

### 4. VALOR DA GARANTIA:

4.1. O valor da garantia desta apólice é o valor máximo nominal por ela garantido.

4.2. Quando efetuadas alterações previamente estabelecidas no contrato principal ou no documento que serviu de base para a aceitação do risco pela seguradora, o valor da garantia deverá acompanhar tais modificações, devendo a seguradora emitir o respectivo endosso.

4.3. Para alterações posteriores efetuadas no contrato principal ou no documento que serviu de base para a

Apólice de Seguro Garantia

Número: 22-0775-01-0101297

Proposta: 161.032

aceitação do risco pela seguradora, em virtude das quais se faça necessária a modificação do valor contratual, o valor da garantia poderá acompanhar tais modificações, desde que solicitado e haja o respectivo aceite pela seguradora, por meio da emissão de endosso.

5. PRÊMIO DO SEGURO:

5.1. O tomador é responsável pelo pagamento do prêmio à seguradora por todo o prazo de vigência da apólice.

5.2. Fica entendido e acordado que o seguro continuará em vigor mesmo quando o tomador não houver pago o prêmio nas datas convencionadas.

5.2.1. Não paga pelo tomador, na data fixada, qualquer parcela do prêmio devido, poderá a seguradora recorrer à execução do contrato de contragarantia.

5.3. Em caso de parcelamento do prêmio, não será permitida a cobrança de nenhum valor adicional, a título de administrativo de fracionamento, devendo ser garantido ao tomador, quando houver parcelamento com juros, a possibilidade de antecipar o pagamento de qualquer uma das parcelas, com a conseqüente redução proporcional dos juros pactuados.

5.4. Se a data limite para o pagamento do prêmio à vista ou de qualquer uma de suas parcelas coincidir com dia em que não haja expediente bancário, o pagamento poderá ser efetuado no primeiro dia útil em que houver expediente bancário.

5.5. A sociedade seguradora encaminhará o documento de cobrança diretamente ao tomador ou seu representante, observada a antecedência mínima de 5 (cinco) dias úteis, em relação à data do respectivo vencimento.

6. VIGÊNCIA:

6.1. Para as modalidades do Seguro Garantia nas quais haja a vinculação da apólice a um contrato principal, a vigência da apólice será igual ao prazo estabelecido no contrato principal, respeitadas as particularidades previstas nas Condições Especiais de cada modalidade contratada.

6.2. Para as demais modalidades, a vigência da apólice será igual ao prazo informado na mesma, estabelecido de acordo com as disposições previstas nas Condições Especiais da respectiva modalidade.

6.3. Quando efetuadas alterações de prazo previamente estabelecidas no contrato principal ou no documento que serviu de base para a aceitação do risco pela seguradora, a vigência da apólice acompanhará tais modificações, devendo a seguradora emitir o respectivo endosso.

6.4. Para alterações posteriores efetuadas no contrato principal ou no documento que serviu de base para a aceitação do risco pela seguradora, em virtude das quais se faça necessária a modificação da vigência da apólice, esta poderá acompanhar tais modificações, desde que solicitado e haja o respectivo aceite pela Seguradora, por meio da emissão de endosso.

7. EXPECTATIVA, RECLAMAÇÃO E CARACTERIZAÇÃO DO SINISTRO:

7.1. A Expectativa, Reclamação e Caracterização do Sinistro serão especificadas para cada modalidade nas Condições Especiais, quando couberem.

7.2. A seguradora descreverá nas Condições Especiais os documentos que deverão ser apresentados para a efetivação da Reclamação de Sinistro.

7.2.1. Com base em dúvida fundada e justificável, a seguradora poderá solicitar documentação e/ou informação complementar.

7.3. A Reclamação de Sinistros amparados pela presente apólice poderá ser realizada durante o prazo prescricional, nos termos da Clausula 17 destas Condições Gerais;

Apólice de Seguro Garantia

Número: 22-0775-01-0101297

Proposta: 161.032

7.4. Caso a seguradora conclua pela não caracterização do sinistro, comunicará formalmente ao segurado, por escrito, sua negativa de indenização, apresentando, conjuntamente, as razões que embasaram sua conclusão, de forma detalhada.

#### 8. INDENIZAÇÃO:

8.1. Caracterizado o sinistro, a seguradora cumprirá a obrigação descrita na apólice, até o limite máximo de garantia da mesma, segundo uma das formas abaixo, conforme for acordado entre as partes:

I - realizando, por meio de terceiros, o objeto do contrato principal, de forma a lhe dar continuidade, sob a sua integral responsabilidade; e/ou

II - indenizando, mediante pagamento em dinheiro, os prejuízos e/ou multas causados pela inadimplência do tomador, cobertos pela apólice.

8.2. Do prazo para o cumprimento da obrigação:

8.2.1. O pagamento da indenização ou o início da realização do objeto do contrato principal deverá ocorrer dentro do prazo máximo de 30 (trinta) dias, contados da data de recebimento do último documento solicitado durante o processo de regulação do sinistro.

8.2.2. Na hipótese de solicitação de documentos de que trata o item 7.2.1., o prazo de 30 (trinta) dias será suspenso, reiniciando sua contagem a partir do dia útil subsequente daquele em que forem completamente atendidas as exigências.

8.2.3. No caso de decisão judicial ou decisão arbitral, que suspenda os efeitos de reclamação da apólice, o prazo de 30 (trinta) dias será suspenso, reiniciando sua contagem a partir do primeiro dia subsequente a revogação da decisão.

8.3. Nos casos em que haja vinculação da apólice a um contrato principal, todos os saldos de créditos do tomador no contrato principal serão utilizados na amortização do prejuízo e/ou da multa objeto da reclamação do sinistro, sem prejuízo do pagamento da indenização no prazo devido.

8.3.1. Caso o pagamento da indenização já tiver ocorrido quando da conclusão da apuração dos saldos de créditos do tomador no contrato principal, o segurado obriga-se a devolver a seguradora qualquer excesso que lhe tenha sido pago.

#### ATUALIZAÇÃO DE VALORES:

9.1. O não pagamento das obrigações pecuniárias da seguradora, inclusive da indenização nos termos da Cláusula 8 destas Condições Gerais, dentro do prazo para pagamento da respectiva obrigação, acarretará em:

a) atualização monetária, a partir da data de exigibilidade da obrigação, sendo, no caso de indenização, a data de caracterização do sinistro; e

b) incidência de juros moratórios calculados "pro rata temporis", contados a partir do primeiro dia posterior ao término do prazo fixado

9.2. O índice utilizado para atualização monetária será o IPCA/IBGE - Índice de Preços ao Consumidor Amplo da Fundação Instituto Brasileiro de Geografia e Estatística - ou índice que vier a substituí-lo, sendo calculado com base na variação positiva apurada entre o último índice publicado antes da data de obrigação de pagamento e aquele publicado imediatamente anterior a data de sua efetiva liquidação.

9.3. Os juros moratórios, contados a partir do primeiro dia posterior ao término do prazo fixado para pagamento da obrigação, serão equivalentes à taxa que estiver em vigor para a mora do pagamento de impostos devidos à Fazenda Nacional.

9.4. O pagamento de valores relativos à atualização monetária e juros de mora será feito independente de qualquer interpelação judicial ou extrajudicial, de uma só vez, juntamente com os demais valores devidos no contrato.

Apólice de Seguro Garantia

Número: 22-0775-01-0101297

Proposta: 161.032

10. SUB-ROGAÇÃO:

10.1. Paga a indenização ou iniciado o cumprimento das obrigações inadimplidas pelo tomador, a seguradora sub-rogar-se-á nos direitos e privilégios do segurado contra o tomador, ou contra terceiros cujos atos ou fatos tenham dado causa ao sinistro.

10.2. É ineficaz qualquer ato do segurado que diminua ou extinga, em prejuízo do segurador, os direitos a que se refere este item.

11. PERDA DE DIREITOS:

O segurado perderá o direito à indenização na ocorrência de uma ou mais das seguintes hipóteses:

I - Casos fortuitos ou de força maior, nos termos do Código Civil Brasileiro;

II - Descumprimento das obrigações do tomador decorrente de atos ou fatos de responsabilidade do

segurado;

III - Alteração das obrigações contratuais garantidas por esta apólice, que tenham sido acordadas entre segurado e tomador, sem prévia anuência da seguradora;

IV - Atos ilícitos dolosos ou por culpa grave equiparável ao dolo praticados pelo segurado, pelo beneficiário ou pelo representante, de um ou de outro;

V - O segurado não cumprir integralmente quaisquer obrigações previstas no contrato de seguro;

VI - Se o segurado ou seu representante legal fizer declarações inexatas ou omitir de má-fé circunstâncias de seu conhecimento que configurem agravamento de risco de inadimplência do tomador ou que possam influenciar na aceitação da proposta;

VII - Se o Segurado agravar intencionalmente o risco;

12. CONCORRÊNCIA DE GARANTIAS:

No caso de existirem duas ou mais formas de garantia distintas, cobrindo cada uma delas o objeto deste seguro, em benefício do mesmo segurado ou beneficiário, a seguradora responderá, de forma proporcional ao risco assumido, com os demais participantes, relativamente ao prejuízo comum.

CONCORRÊNCIA DE APÓLICES:

É vedada a utilização de mais de um Seguro Garantia na mesma modalidade para cobrir o objeto deste contrato, salvo no caso de apólices complementares.

14. EXTINÇÃO DA GARANTIA:

14.1. A garantia expressa por este seguro extinguir-se-á na ocorrência de um dos seguintes eventos, o que ocorrer primeiro, sem prejuízo do prazo para reclamação do sinistro conforme item 7.3. destas Condições Gerais:

I - quando o objeto do contrato principal garantido pela apólice for definitivamente realizado mediante termo ou declaração assinada pelo segurado ou devolução da apólice;

II - quando o segurado e a seguradora assim o acordarem;

III - quando o pagamento da indenização ao segurado atingir o limite máximo de garantia da apólice;

IV - quando o contrato principal for extinto, para as modalidades nas quais haja vinculação da apólice a um contrato principal, ou quando a obrigação garantida for extinta, para os demais casos; ou

V - quando do término de vigência previsto na apólice, salvo se estabelecido em contrário nas Condições Especiais.

14.2. Quando a garantia da apólice recair sobre um objeto previsto em contrato, esta garantia somente será

**Apólice de Seguro Garantia**

**Número:** 22-0775-01-0101297

**Proposta:** 161.032

liberada ou restituída após a execução do contrato, em consonância com o disposto no parágrafo 4º do artigo 56 da Lei Nº 8.666/1993, e sua extinção se comprovará, além das hipóteses previstas no item 14.1., pelo recebimento do objeto do contrato nos termos do art. 73 da Lei nº 8.666/93.

**15. RESCISÃO CONTRATUAL:**

15.1. No caso de rescisão total ou parcial do contrato, a qualquer tempo, por iniciativa do segurado ou da seguradora e com a concordância recíproca, deverão ser observadas as seguintes disposições:

15.1.1. Na hipótese de rescisão a pedido da sociedade seguradora, esta reterá do prêmio recebido, além dos emolumentos, a parte proporcional ao tempo decorrido;

15.1.2. Na hipótese de rescisão a pedido do segurado, a sociedade seguradora reterá, no máximo, além dos emolumentos, o prêmio calculado de acordo com a seguinte tabela de prazo curto:

Relação a ser aplicada sobre a vigência original para obtenção do prazo em dias	% do prêmio	Relação a ser aplicada sobre a vigência original para obtenção do prazo em dias	% do prêmio
15/365	13	195/365	73
30/365	20	210/365	75
45/365	27	225/365	78
60/365	30	240/365	80
75/365	37	255/365	83
90/365	40	270/365	85
105/365	46	285/365	88
120/365	50	300/365	90
135/365	56	315/365	93
150/365	60	330/365	95
165/365	66	345/365	98
365/365	70	365/365	100

15.1.2.1. Para prazos não previstos na tabela constante do subitem 15.1.2., deverá ser utilizado percentual correspondente ao prazo imediatamente inferior.

**16. CONTROVÉRSIAS:**

16.1. As controvérsias surgidas na aplicação destas Condições Contratuais poderão ser resolvidas:

I - por arbitragem; ou

II - por medida de caráter judicial.

16.2. No caso de arbitragem, deverá constar, na apólice, a cláusula compromissória de arbitragem, que deverá ser facultativamente aderida pelo segurado por meio de anuência expressa.

16.2.1. Ao concordar com a aplicação desta cláusula, o segurado estará se comprometendo a resolver todos os seus litígios com a sociedade seguradora por meio de Juízo Arbitral, cujas sentenças têm o mesmo efeito que as sentenças proferidas pelo Poder Judiciário.

Apólice de Seguro Garantia

Número: 22-0775-01-0101297

Proposta: 161.032

16.2.2. A cláusula de arbitragem é regida pela Lei nº9307, de 23 de setembro de 1996.

17. PRESCRIÇÃO:

Os prazos prescricionais são aqueles determinados pela lei.

18. FORO:

As questões judiciais entre seguradora e segurado serão processadas no foro do domicílio deste.

19. DISPOSIÇÕES FINAIS

19.1. A aceitação do seguro estará sujeita à análise do risco.

19.2. As apólices e endossos terão seu início e término de vigência às 24hs das datas para tal fim neles indicadas.

19.3. O registro deste plano na SUSEP não implica, por parte da Autarquia, incentivo ou recomendação à sua comercialização.

19.4. Após sete dias úteis da emissão deste documento, poderá ser verificado se a apólice ou endosso foi corretamente registrado no site da SUSEP - [www.susep.gov.br](http://www.susep.gov.br) <<http://www.susep.gov.br>>.

19.5. A situação cadastral do corretor de seguros pode ser consultada no site [www.susep.gov.br](http://www.susep.gov.br) <<http://www.susep.gov.br>>, por meio do número de seu registro na SUSEP, nome completo, CNPJ ou CPF.

19.6. Este seguro é contratado a primeiro risco absoluto.

19.7. Considera-se como âmbito geográfico das modalidades contratadas todo o território nacional, salvo disposição em contrário nas Condições Especiais e/ou Particulares da Apólice.

19.8. Os eventuais encargos de tradução referentes ao reembolso de despesas efetuadas no exterior ficarão totalmente a cargo da Sociedade Seguradora.



000079

Apólice de Seguro Garantia

Número: 22-0775-01-0101297

Proposta: 161.032

**CONDIÇÕES ESPECIAIS****SEGURO GARANTIA DO LICITANTE****1. OBJETO:**

Este contrato de seguro garante a indenização, até o valor da garantia fixado na apólice, pelos prejuízos decorrentes da recusa do tomador adjudicatário em assinar o contrato principal nas condições propostas no edital de licitação, dentro do prazo estabelecido.

**2. DEFINIÇÕES:**

Para efeito desta modalidade, aplicam-se, também, as definições constantes do art. 6º da Lei nº 8.666/93.

**3. VIGÊNCIA:**

A vigência da apólice coincidirá com o prazo previsto no edital para a assinatura do contrato principal.

**4. RECLAMAÇÃO E CARACTERIZAÇÃO DO SINISTRO:**

4.1. Reclamação: o segurado comunicará a seguradora da recusa do tomador adjudicatário em assinar o contrato principal nas condições propostas, dentro do prazo estabelecido no edital de licitação, data em que restara oficializada a Reclamação do Sinistro.

4.1.1. Para a Reclamação do Sinistro será necessária a apresentação dos seguintes documentos, sem prejuízo do disposto no item 7.2.1. das Condições Gerais:

Cópia do edital de licitação;

Cópia do termo de adjudicação;

Planilha, relatório e/ou correspondências informando os valores dos prejuízos sofridos, acompanhada dos documentos comprobatórios;

4.2. Caracterização: quando a seguradora tiver recebido todos os documentos listados no item 4.1.1. e, após análise, ficar comprovada a inadimplência do tomador em relação às obrigações cobertas pela apólice, o sinistro ficará caracterizado, devendo a seguradora emitir o relatório final de regulação;

**5. RATIFICAÇÃO:**

Ratificam-se integralmente as disposições das Condições Gerais que não tenham sido alteradas pela presente Condição Especial.

Apólice de Seguro Garantia

Número: 22-0775-01-0101297

Proposta: 161.032

**Dados do prêmio de seguro:**

Prêmio líquido:	R\$ 220,00
Custo de cadastro e acompanhamento de crédito:	R\$ 0,00
Adicional de fracionamento:	R\$ 0,00
IOF:	R\$ 0,00
Prêmio total:	R\$ 220,00

**Dados do parcelamento do prêmio de seguro:**

Parcela	Vencimento	Valor (R\$)
	25/08/2014	R\$ 220,00



**MUNICÍPIO DE FERNANDES PINHEIRO**

**Estado do Paraná**

CNPJ 01.619.323/0001-20

Av. Remis João Loss, nº 600, Centro Fernandes Pinheiro - PR - CEP 84.535-000

Fone/Fax: (042) 3459-1109 e-mail: licitacao@fernandespinheiro.pr.gov.br

000081

**RECIBO R\$6.000,00**

Recebemos da empresa **Castelar Construções e Empreendimentos Ltda** a importância de **R\$10.000,00 (dez mil reais)**, representado pelo Seguro Garantia, Apólice nº 01-0775-0194351 da J. Maucelli Seguradora S/A, referente à garantia de manutenção da proposta, de acordo com o item 4 do Edital de Tomada de Preços nº 016/2014-PMFP, referente ao Lote único.

Por ser verdade o transcrito acima, firmamos o presente recibo.

Fernandes Pinheiro, 15 de agosto de 2014.

Haydiane Cristina Bora  
Presidente da Comissão de Licitação

**e-SEGURO  
GARANTIA**
**A PREFEITURA MUNICIPAL DE FERNANDES PINHEIRO - PARANÁ**

Em Anexo, encaminhamos a nova apólice digital da JMalucelli Seguradora S/A, um documento com a mesma veracidade de uma apólice impressa, sendo que a única diferença é que a apólice agora faz parte de um processo de certificação digital, utilizando técnicas e processos que garantem segurança e valor jurídico às transações eletrônicas. Esta apólice substitui, de forma definitiva, o modelo anterior, e acompanha as inovações tecnológicas já presentes no mercado, como nota fiscal digital, recibos de pagamentos via internet, emissão de boletos, etc.

**JMalucelli Seguradora****TÍTULO: APÓLICE SEGURO GARANTIA Nº 01-0775-0194351****Documento eletrônico digitalmente assinado por:**

*Alexandre Malucelli*  
Assinado digitalmente por:  
**Alexandre Malucelli**



*João Gilberto Possiede*  
Assinado digitalmente por:  
**João Gilberto Possiede**

Documento eletrônico assinado digitalmente conforme MP nº 2.200-2/2001, que instituiu a Infra-estrutura de chaves Públicas Brasileira - ICP-Brasil por: Signatário (as):

Alexandre Malucelli Nº de Série do Certificado: 75183232594242497103514670160971359621

João Gilberto Possiede Nº de Série do Certificado: 50959184316876756411848892888339304997

O PRESIDENTE DA REPÚBLICA, no uso da atribuição que lhe oferece o art. 62 da Constituição, adota a seguinte Medida Provisória, com força de lei:

Art 1º - Fica instituída a Infra-estrutura de Chaves Públicas Brasileira - ICP Brasil, para garantir a autenticidade, a integridade e a validade jurídica de documentos em forma eletrônica, das aplicações de suporte e das aplicações habilitadas que utilizam certificados digitais, bem como a realização de transações eletrônicas seguras.

**Nº Apólice: 01-0775-0194351****Controle Interno: 13884218****Data de Publicação: 14/08/2014**

A autenticidade do presente documento, bem como o arquivo em forma eletrônica, podem ser verificados no website [www.jmalucelliseguradora.com.br](http://www.jmalucelliseguradora.com.br).

Após sete dias úteis da emissão deste documento, o mesmo poderá ser verificado sob o nº 054382014000107750194351000000 no site da susep: [www.susep.gov.br](http://www.susep.gov.br)



Associada a **TRAVELERS**  
**JMalucelli**  
Seguradora

## SEGURO GARANTIA

Apólice: 01-0775-0194351

Controle Interno: 138864218

A autenticidade do presente documento, bem como o arquivo em forma eletrônica, podem ser verificados no website [www.jmalucellseguradora.com.br](http://www.jmalucellseguradora.com.br). Após sete dias úteis da emissão deste documento, o mesmo poderá ser verificado sob o nº 054362014000107750194351000000 no site da SUSEP: [www.susep.gov.br](http://www.susep.gov.br), onde também é possível consultar as condições contratuais deste produto protocolizadas junto a SUSEP, de acordo com o número do processo constante nas Condições da apólice. Atendimento SUSEP: 0800 021 8484. Central de Atendimento JM - 0800 704 0301 / Ouvidoria JM - 0800 843 0301.

A J. MALUCELLI SEGURADORA S/A, CNPJ 84.948.157/0001-33, com sede na Rua Visconde de Nacar, 1441 - Centro - Curitiba - PR, por meio deste APÓLICE de Seguro Garantia, garante ao SEGURADO, **PREFEITURA MUNICIPAL DE FERNANDES PINHEIRO - PARANÁ**, CNPJ 01.619.323/0001-20, AVENIDA REMIS JOÃO LOSS, 600 FERNANDES PINHEIRO PR, as obrigações do TOMADOR **CASTELAR CONSTRUÇÕES E EMPREENDIMENTOS LTDA**, CNPJ 79.210.357/0001-54, R JOAO BATISTA ANCIUTI 132 CENTRO IRATI PR, até o valor de R\$ 10.000,00 (dez mil reais), na modalidade abaixo descrita.

### DESCRIÇÃO DA GARANTIA (Modalidade, valor e prazo previstos no contrato)

Modalidade	Importância Segurada	Vigência	
		Início	Término
Licitante	R\$ 10.000,00	17/08/2014	16/12/2014

### OBJETO DA GARANTIA

Esta apólice, de riscos declarados, garante indenização, até o valor fixado na apólice, se o Tomador adjudicatário se recusar a assinar o Contrato Principal, nas condições propostas, dentro do prazo estabelecido no Edital de Licitação n.º TOMADA DE PREÇOS N.º 016/2014.

Esta apólice é emitida de acordo com as condições da Circular da Susep n.º 477/13

**ESTA APÓLICE NÃO PODERÁ SER UTILIZADA COMO COMPLEMENTO OU ENDOSSO DE APÓLICE ANTERIORMENTE FORNECIDA POR ESTA SEGURADORA REFERENTE AO MESMO EDITAL E/OU CONTRATO OBJETO DESTES SEGUROS.**

.....

Corretor: 000001.0.065514-2 - SAN MARIUS CORRETORA DE SEGUROS LTDA

Controle de Segurança



Assinado digitalmente por:  
**Alexandre Malucelli**



Assinado digitalmente por:  
**João Gilberto Possiede**

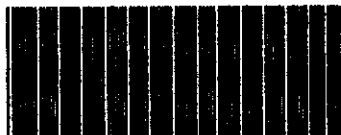

Curitiba - PR, 14/08/2014

Documento eletrônico assinado digitalmente conforme MP nº 2.200-2/2001 de 24/08/2001, que institui a Infra-estrutura de Chaves Públicas Brasileira - ICP-Brasil por: Signatário (as):  
 Alexandre Malucelli Nº de Série do Certificado: 75183232594242497103514870180971359821  
 João Gilberto Possiede Nº de Série do Certificado: 50959184316876756411848862886338304997  
 Art. 1º - Fica instituída a Infra-Estrutura de Chaves Públicas Brasileira - ICP-Brasil, para garantir a autenticidade, a integridade e a validade jurídica de documentos em forma eletrônica, das aplicações de suporte e das aplicações habilitadas que utilizem certificados digitais, bem como a realização de transações eletrônicas seguras.

Local de pagamento					Vencimento	
Até o vencimento, preferencialmente no HSBC					21/08/2014	
Cedente					Código Cedente	
JMaicehi Seguradora S/A 84.948.157/0001-33					2168627	
Data do documento		Nº documento		Espécie doc.	Acetfe	Data processamento
14/08/2014		4325130		9-R\$		
Nosso número		4325130750				
Uso do banco	Carteira	Espécie	Quantidade	Valor Documento	(-) Valor documento	
	CNR	R\$			190,00	
Instruções (Texto de responsabilidade do cedente)						
Após o vencimento cobrar 0,10% por dia de atraso. Não receber depois de 30 dias do vencimento previsto. Após esta data o Segurado da Apólice (Beneficiário) será notificado da pendência do pagamento. Para maiores informações entrar em contato com o Departamento Financeiro pelos telefones (41) 3281-9273 ou (41) 3281-9275, ou através do e-mail: <a href="mailto:contasareceber@jmsags.com">contasareceber@jmsags.com</a>						
					(-) Desconto / Abatimentos	
					(-) Outras deduções	
					(+/-) Mora / Multa	
					(+/-) Outros acréscimos	
					(-) Valor cobrado	

Sacado

**CASTELAR CONSTRUÇÕES E EMPREENDIMENTOS LTDA** CNPJ: 79.210.357/0001-64

**R JOAO BATISTA ANCIUTI 132 CENTRO, IRATI - PR**

Ref. emissão apólice 01-0775-0194351

Cód. baixa

Sacador/Avalista

Autenticação mecânica - **Ficha de Compensação**



Corte na linha pontilhada



AUTO-ATENDIMENTO - ag Irati

DATA: 14/08/2014

TERMINAL: 03901008

HORA: 13:22:05

CONTROLE: 039010080127

COMPROVANTE DE PAGAMENTO DE BLOQUETO

CONTA DEBITADA: 0390 003.00000489-4

NOME: CASTELAR CONSTRUÇÕES E EMPREENDI

NOME DO BANCO:

HSBC BANK BRASIL S/A. - BANCO MULTIPLO

DATA DO VENCIMENTO	: 21/08/2014
DATA DO PAGAMENTO	: 14/08/2014
VALOR DO DOCUMENTO	: 190,00
VALOR JUROS	: 0,00
VALOR IOF	: 0,00
VALOR MULTA	: 0,00
VALOR DESCONTO	: 0,00
VALOR ABATIMENTO	: 0,00
VALOR DO PAGAMENTO	: 190,00

NSU AUTORIZAÇÃO: 000019893

Representação Numérica do Código de Barras

3999216561 27000000433 25130000026 6

61620000019000

Informações, reclamações, sugestões e elogios

SAC CAIXA: 0800-726 0101

Ouvidoria da CAIXA: 0800-725 7474

[www.caixa.gov.br](http://www.caixa.gov.br)

000084



**MUNICÍPIO DE FERNANDES PINHEIRO**

**Estado do Paraná**

CNPJ 01.619.323/0001-20

Av. Remis João Loss, nº 600, Centro Fernandes Pinheiro - PR - CEP 84.535-000

Fone/Fax: (042) 3459-1109 e-mail: licitacao@fernandespinheiro.pr.gov.br

000085

**RECIBO R\$10.000,00**

Recebemos da empresa **Construtora Cathio Ltda EPP** a importância de **R\$10.000,00 (dez mil reais)**, representado pelo Seguro Garantia, Apólice nº 01-0775-0194174 da J. Maucelli Seguradora S/A, referente à garantia de manutenção da proposta, de acordo com o item 4 do Edital de Tomada de Preços nº 016/2014-PMFP, referente ao Lote único.

Por ser verdade o transcrito acima, firmamos o presente recibo.

Fernandes Pinheiro, 12 de agosto de 2014.

Haydiane Cristina Bora  
Presidente da Comissão de Licitação



# A PREFEITURA MUNICIPAL DE FERNANDES PINHEIRO - PARANÁ

Em Anexo, encaminhamos a nova apólice digital da JMalucelli Seguradora S/A, um documento com a mesma veracidade de uma apólice impressa, sendo que a única diferença é que a apólice agora faz parte de um processo de certificação digital, utilizando técnicas e processos que garantem segurança e valor jurídico às transações eletrônicas. Esta apólice substitui, de forma definitiva, o modelo anterior, e acompanha as inovações tecnológicas já presentes no mercado, como nota fiscal digital, recibos de pagamentos via internet, emissão de boletos, etc.

JMalucelli Seguradora

## TÍTULO: APÓLICE SEGURO GARANTIA Nº 01-0775-0194174

Documento eletrônico digitalmente assinado por:

ICP  
Brasil  
  
Assinado digitalmente por:  
**Alexandre Malucelli**

ICP  
Brasil  
  
Assinado digitalmente por:  
**João Gilberto Possiede**

Documento eletrônico assinado digitalmente conforme MP nº 2.200-2/2001, que instituiu a Infra-estrutura de chaves Públicas Brasileira - ICP-Brasil por: Signatário (as):

Alexandre Malucelli Nº de Série do Certificado: 75183232594242497103514670160971359621

João Gilberto Possiede Nº de Série do Certificado: 50959184316876756411848892888339304997

O PRESIDENTE DA REPÚBLICA, no uso da atribuição que lhe oferece o art. 62 da Constituição, adota a seguinte Medida Provisória, com força de lei:

Art 1º - Fica instituída a Infra-estrutura de Chaves Públicas Brasileira - ICP Brasil, para garantir a autenticidade, a integridade e a validade jurídica de documentos em forma eletrônica, das aplicações de suporte e das aplicações habilitadas que utilizem certificados digitais, bem como a realização de transações eletrônicas seguras.

Nº Apólice: 01-0775-0194174  
Controle Interno: 688152277  
Data de Publicação: 11/08/2014

A autenticidade do presente documento, bem como o arquivo em forma eletrônica, podem ser verificados no website [www.jmalucelliseguradora.com.br](http://www.jmalucelliseguradora.com.br).

Após sete dias úteis da emissão deste documento, o mesmo poderá ser verificado sob o nº 054362014000107750194174000000 no site da susep: [www.susep.gov.br](http://www.susep.gov.br)



## SEGURO GARANTIA

**Apólice: 01-0775-0194174**

**Controle Interno:688152277**

A autenticidade do presente documento, bem como o arquivo em forma eletrônica, podem ser verificados no website [www.jm.aluceliseseguradora.com.br](http://www.jm.aluceliseseguradora.com.br). Após sete dias úteis da emissão deste documento, o mesmo poderá ser verificado sob o nº 054362014000107750194174000000 no site da SUSEP [www.susep.gov.br](http://www.susep.gov.br), onde também é possível consultar as condições contratuais deste produto processadas junto a SUSEP, de acordo com o número do processo constante nas Condições da apólice. Atendimento SUSEP: 0800 021 8484. Central de Atendimento JM - 0800 704 0301 / Ouvidoria JM - 0800 643 0301.

A J. MALUCELLI SEGURADORA S/A, CNPJ 84.948.157/0001-33, com sede na Rua Visconde de Nacar, 1441 - Centro - Curitiba - PR, por meio desta APÓLICE de Seguro Garantia, garante ao SEGURADO, **PREFEITURA MUNICIPAL DE FERNANDES PINHEIRO - PARANÁ**, CNPJ 01.619.323/0001-20, AVENIDA REMIS JOÃO LOSS, 600 FERNANDES PINHEIRO PR, as obrigações do TOMADOR **CONSTRUTORA CATHIO LTDA - EPP**, CNPJ 16.829.146/0001-84, R INACIO MARTINS 45 AT DA GLORIA IRATI PR. até o valor de R\$ 10.000.00 (dez mil reais). na modalidade, vigência e objeto abaixo descritos.

**DESCRIÇÃO DA GARANTIA**  
(Modalidade, valor e prazo previstos no contrato)

Modalidade	Importância Segurada	Vigência	
		Início	Término
Licitante	R\$ 10.000,00	17/08/2014	15/10/2014

### OBJETO DA GARANTIA

Esta apólice, de riscos declarados, garante indenização, até o valor fixado na apólice, se o Tomador adjudicatário se recusar a assinar o Contrato Principal, nas condições propostas, dentro do prazo estabelecido no Edital de Licitação - Tomada de Preços n.º 016/2014.

Esta apólice é emitida de acordo com as condições da Circular da Susep n.º 477/13.

Corretor: 000001.0.020197-9 - PORTO DE CIMA CORRETORA DE SEGUROS LTDA

**ICP**  
**Brasil**

Assinado digitalmente por:  
**Alexandre Malucelli**

**ICP**  
**Brasi**

Assinado digitalmente por:  
**João Gilberto Possiede**

### Controle de Segurança

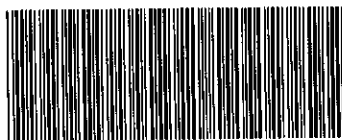

Curitiba - PR, 11/08/2014

Documento eletrônico assinado digitalmente conforme MP nº 2.200-2/2001 de 24/08/2001, que instituiu a Infra-estrutura de Chaves Públicas Brasileira - ICP-Brasil por: Signatários (as): Alexandre Malucelli Nº de Série do Certificado: 7518323259424297103514670160971359621 João Gilberto Possiede Nº de Série do Certificado: 50959184316876756411848892888339304897	
Art. 1º - Fica instituída a Infra-Estrutura de Chaves Públicas Brasileira - ICP-Brasil, para garantir a autenticidade, a integridade e a validade jurídica de documentos em forma eletrônica, das aplicações de suporte e das aplicações habilitadas que utilizem certificados digitais, bem como a realização de transações eletrônicas seguras.	

## CONDIÇÕES GERAIS

**CIRCULAR SUSEP 477/13 - PLANO PADRONIZADO**  
**CAPÍTULO I - CONDIÇÕES GERAIS - RAMO 0775**  
**SEGURO GARANTIA - SEGURADO: SETOR PÚBLICO**

### 1. Objeto:

1.1. Este contrato de seguro garante o fiel cumprimento das obrigações assumidas pelo tomador perante o segurado, conforme os termos da apólice e até o valor da garantia fixado nesta, e de acordo com a(s) modalidade(s) e/ou cobertura(s) adicional(is) expressamente contratada(s), em razão de participação em licitação, em contrato principal pertinente a obras, serviços, inclusive de publicidade, compras, concessões e permissões no âmbito dos Poderes da União, Estados, do Distrito Federal e dos Municípios, ou, ainda as obrigações assumidas em função de:

- I – processos administrativos;
- II – processos judiciais, inclusive execuções fiscais;
- III – parcelamentos administrativos de créditos fiscais, inscritos ou não, em dívida ativa;
- IV – regulamentos administrativos.

1.2. Encontram-se também garantidos por este seguro os valores devidos ao segurado, tais como multas e indenizações, oriundos do inadimplemento das obrigações assumidas pelo tomador, previstos em legislação específica, para cada caso.

### 2. Definições:

Aplicam-se a este seguro, as seguintes definições:

- 2.1. Apólice: documento, assinado pela seguradora, que representa formalmente o contrato de Seguro Garantia.
- 2.2. Condições Gerais: conjunto das cláusulas, comuns a todas as modalidades e/ou coberturas de um plano de seguro, que estabelecem as obrigações e os direitos das partes contratantes.
- 2.3. Condições Especiais: conjunto das disposições específicas relativas a cada modalidade e/ou cobertura de um plano de seguro, que alteram as disposições estabelecidas nas Condições Gerais.
- 2.4. Condições Particulares: conjunto de cláusulas que alteram, de alguma forma, as Condições Gerais e/ou Condições Especiais, de acordo com cada segurado.
- 2.5. Contrato Principal: todo e qualquer ajuste entre órgãos ou entidades da Administração Pública (segurado) e particulares (tomadores), em que haja um acordo de vontades para a formação de vínculo e a estipulação de obrigações recíprocas, seja qual for a denominação utilizada.
- 2.6. Endosso: instrumento formal, assinado pela seguradora, que introduz modificações na apólice de Seguro Garantia, mediante solicitação e anuência expressa das partes.
- 2.7. Indenização: pagamento dos prejuízos e/ou multas resultantes do inadimplemento das obrigações cobertas pelo seguro.
- 2.8. Limite Máximo de Garantia: valor máximo que a seguradora se responsabilizará perante o segurado em função do pagamento de indenização.
- 2.9. Prêmio: importância devida pelo tomador à seguradora, em função da cobertura do seguro, e que deverá constar da apólice ou endosso.
- 2.10. Processo de Regulação de Sinistro: procedimento pelo qual a seguradora constatará ou não a procedência da reclamação de sinistro, bem como a apuração dos prejuízos cobertos pela apólice.
- 2.11. Proposta de Seguro: instrumento formal de pedido de emissão de apólice de seguro, firmado nos termos da legislação em vigor.
- 2.12. Relatório Final de Regulação: documento emitido pela seguradora no qual se transmite o posicionamento acerca da caracterização ou não do sinistro reclamado, bem como os possíveis valores a serem indenizados.
- 2.13. Segurado: a Administração Pública ou o Poder Concedente.
- 2.14. Seguradora: a sociedade de seguros garantidora, nos termos da apólice, do cumprimento das obrigações assumidas pelo tomador.
- 2.15. Seguro Garantia: seguro que garante o fiel cumprimento das obrigações assumidas pelo tomador perante o segurado, conforme os termos da apólice.
- 2.16. Sinistro: o inadimplemento das obrigações do tomador cobertas pelo seguro.
- 2.17. Tomador: devedor das obrigações por ele assumidas perante o segurado.

### 3. Aceitação:

- 3.1. A contratação/alteração do contrato de seguro somente poderá ser feita mediante proposta assinada pelo proponente, seu representante ou por corretor de seguros habilitado. A proposta escrita deverá conter os elementos essenciais ao exame e aceitação do risco.
- 3.2. A seguradora fornecerá, obrigatoriamente, ao proponente, protocolo que identifique a proposta por ela recepcionada, com a indicação da data e da hora de seu recebimento.
- 3.3. A seguradora terá o prazo de 15 (quinze) dias para se manifestar sobre a aceitação ou não da proposta, contados da

data de seu recebimento, seja para seguros novos ou renovações, bem como para alterações que impliquem modificação do risco.

3.3.1. Caso o proponente do seguro seja pessoa física, a solicitação de documentos complementares, para análise e aceitação do risco, ou da alteração proposta, poderá ser feita apenas uma vez, durante o prazo previsto no item 3.3..

3.3.2. Se o proponente for pessoa jurídica, a solicitação de documentos complementares poderá ocorrer mais de uma vez, durante o prazo previsto no item 3.3., desde que a seguradora indique os fundamentos do pedido de novos elementos, para avaliação da proposta ou taxação do risco.

3.3.3. No caso de solicitação de documentos complementares, para análise e aceitação do risco, ou da alteração proposta, o prazo de 15 (quinze) dias previsto no item 3.3. ficará suspenso, voltando a correr a partir da data em que se der a entrega da documentação.

3.4. No caso de não aceitação da proposta, a seguradora comunicará o fato, por escrito, ao proponente, especificando os motivos da recusa.

3.5. A ausência de manifestação, por escrito, da seguradora, no prazo acima aludido, caracterizará a aceitação tácita do seguro.

3.6. Caso a aceitação da proposta dependa de contratação ou alteração de resseguro facultativo, o prazo aludido no item 3.3. será suspenso até que o ressegurador se manifeste formalmente, comunicando a seguradora, por escrito, ao proponente, tal eventualidade, ressaltando a consequente inexistência de cobertura enquanto perdurar a suspensão.

3.7. A emissão da apólice ou do endosso será feita em até 15 (quinze) dias, a partir da data de aceitação da proposta.

#### 4. Valor da Garantia:

4.1. O valor da garantia desta apólice é o valor máximo nominal por ela garantido.

4.2. Quando efetuadas alterações previamente estabelecidas no contrato principal ou no documento que serviu de base para a aceitação do risco pela seguradora, o valor da garantia deverá acompanhar tais modificações, devendo a seguradora emitir o respectivo endosso.

4.3. Para alterações posteriores efetuadas no contrato principal ou no documento que serviu de base para a aceitação do risco pela seguradora, em virtude das quais se faça necessária a modificação do valor contratual, o valor da garantia poderá acompanhar tais modificações, desde que solicitado e haja o respectivo aceite pela seguradora, por meio da emissão de endosso.

#### 5. Prêmio do Seguro:

5.1. O tomador é responsável pelo pagamento do prêmio à seguradora por todo o prazo de vigência da apólice.

5.2. Fica entendido e acordado que o seguro continuará em vigor mesmo quando o tomador não houver pagado o prêmio nas datas convencionadas.

5.2.1. Não paga pelo tomador, na data fixada, qualquer parcela do prêmio devido, poderá a seguradora recorrer à execução do contrato de contragarantia.

5.3. Em caso de parcelamento do prêmio, não será permitida a cobrança de nenhum valor adicional, a título de custo administrativo de fracionamento, devendo ser garantido ao tomador, quando houver parcelamento com juros, a possibilidade de antecipar o pagamento de qualquer uma das parcelas, com a consequente redução proporcional dos juros pactuados.

5.4. Se a data limite para o pagamento do prêmio a vista ou de qualquer uma de suas parcelas coincidir com dia em que não haja expediente bancário, o pagamento poderá ser efetuado no primeiro dia útil em que houver expediente bancário.

5.5. A sociedade seguradora encaminhará o documento de cobrança diretamente ao tomador ou seu representante, observada a antecedência mínima de 5 (cinco) dias úteis, em relação à data do respectivo vencimento.

#### 6. Vigência:

6.1. Para as modalidades do Seguro Garantia nas quais haja a vinculação da apólice a um contrato principal, a vigência da apólice será igual ao prazo estabelecido no contrato principal, respeitadas as particularidades previstas nas Condições Especiais de cada modalidade contratada.

6.2. Para as demais modalidades, a vigência da apólice será igual ao prazo informado na mesma, estabelecido de acordo com as disposições previstas nas Condições Especiais da respectiva modalidade.

6.3. Quando efetuadas alterações de prazo previamente estabelecidas no contrato principal ou no documento que serviu de base para a aceitação do risco pela seguradora, a vigência da apólice acompanhará tais modificações, devendo a seguradora emitir o respectivo endosso.

6.4. Para alterações posteriores efetuadas no contrato principal ou no documento que serviu de base para a aceitação do risco pela seguradora, em virtude das quais se faça necessária a modificação da vigência da apólice, esta poderá acompanhar tais modificações, desde que solicitado e haja o respectivo aceite pela Seguradora, por meio da emissão de endosso.

#### 7. Expectativa, Reclamação e Caracterização do Sinistro:

7.1. A Expectativa, Reclamação e Caracterização do Sinistro serão especificadas para cada modalidade nas Condições Especiais, quando couberem.

7.2. A seguradora descreverá nas Condições Especiais os documentos que deverão ser apresentados para a efetivação da Reclamação de Sinistro.

7.2.1. Com base em dúvida fundada e justificável, a seguradora poderá solicitar documentação e/ou informação complementar.

7.3. A Reclamação de Sinistros amparados pela presente apólice poderá ser realizada durante o prazo prescricional, nos termos da Cláusula 17 destas Condições Gerais;

7.4. Caso a seguradora conclua pela não caracterização do sinistro, comunicará formalmente ao segurado, por escrito, sua negativa de indenização, apresentando, conjuntamente, as razões que embasaram sua conclusão, de forma detalhada.

#### 8. Indenização:

8.1. Caracterizado o sinistro, a seguradora cumprirá a obrigação descrita na apólice, até o limite máximo de garantia da mesma, segundo uma das formas abaixo, conforme for acordado entre as partes:

I – realizando, por meio de terceiros, o objeto do contrato principal, de forma a lhe dar continuidade, sob a sua integral responsabilidade, e/ou

II – indenizando, mediante pagamento em dinheiro, os prejuízos e/ou multas causados pela inadimplência do tomador, cobertos pela apólice.

8.2. Do prazo para o cumprimento da obrigação:

8.2.1. O pagamento da indenização ou o início da realização do objeto do contrato principal deverá ocorrer dentro do prazo máximo de 30 (trinta) dias, contados da data de recebimento do último documento solicitado durante o processo de regulação do sinistro.

8.2.2. Na hipótese de solicitação de documentos de que trata o item 7.2.1., o prazo de 30 (trinta) dias será suspenso, reiniciando sua contagem a partir do dia útil subsequente àquele em que forem completamente atendidas as exigências.

8.2.3. No caso de decisão judicial ou decisão arbitral, que suspenda os efeitos de reclamação da apólice, o prazo de 30 (trinta) dias será suspenso, reiniciando sua contagem a partir do primeiro dia útil subsequente a revogação da decisão.

8.3. Nos casos em que haja vinculação da apólice a um contrato principal, todos os saldos de créditos do tomador no contrato principal serão utilizados na amortização do prejuízo e/ou da multa objeto da reclamação do sinistro, sem prejuízo do pagamento da indenização no prazo devido.

8.3.1. Caso o pagamento da indenização já tiver ocorrido quando da conclusão da apuração dos saldos de créditos do tomador no contrato principal, o segurado obriga-se a devolver à seguradora qualquer excesso que lhe tenha sido pago.

#### 9. Atualização de Valores:

9.1. O não pagamento das obrigações pecuniárias da seguradora, inclusive da indenização nos termos da Cláusula 8 destas Condições Gerais, dentro do prazo para pagamento da respectiva obrigação, acarretará em:

a) atualização monetária, a partir da data de exigibilidade da obrigação, sendo, no caso de indenização, a data de caracterização do sinistro; e

b) incidência de juros moratórios calculados "pro rata temporis", contados a partir do primeiro dia posterior ao término do prazo fixado.

9.2. O índice utilizado para atualização monetária será o IPCA/IBGE - Índice de Preços ao Consumidor Amplo da Fundação Instituto Brasileiro de Geografia e Estatística - ou índice que vier a substituí-lo, sendo calculado com base na variação positiva apurada entre o último índice publicado antes da data de obrigação de pagamento e aquele publicado imediatamente anterior à data de sua efetiva liquidação.

9.3. Os juros moratórios, contados a partir do primeiro dia posterior ao término do prazo fixado para pagamento da obrigação, serão equivalentes à taxa que estiver em vigor para a mora do pagamento de impostos devidos à Fazenda Nacional.

9.4. O pagamento de valores relativos à atualização monetária e juros de mora será feito independente de qualquer interpelação judicial ou extrajudicial, de uma só vez, juntamente com os demais valores devidos no contrato.

#### 10. Sub-Rogação:

10.1. Paga a indenização ou iniciado o cumprimento das obrigações inadimplidas pelo tomador, a seguradora sub-rogar-se-á nos direitos e privilégios do segurado contra o tomador, ou contra terceiros cujos atos ou fatos tenham dado causa ao sinistro.

10.2. É ineficaz qualquer ato do segurado que diminua ou extinga, em prejuízo do segurador, os direitos a que se refere este item.

#### 11. Perda de Direitos:

O segurado perderá o direito à indenização na ocorrência de uma ou mais das seguintes hipóteses:

I – Casos fortuitos ou de força maior, nos termos do Código Civil Brasileiro;

II – Descumprimento das obrigações do tomador decorrente de atos ou fatos de responsabilidade do segurado;

III – Alteração das obrigações contratuais garantidas por esta apólice, que tenham sido acordadas entre segurado e tomador, sem prévia anuência da seguradora;

IV – Atos ilícitos dolosos ou por culpa grave equiparável ao dolo praticados pelo segurado, pelo beneficiário ou pelo representante, de um ou de outro;

V – O segurado não cumprir integralmente quaisquer obrigações previstas no contrato de seguro;

VI – Se o segurado ou seu representante legal fizer declarações inexatas ou omitir de má-fé circunstâncias de seu

conhecimento que configurem agravamento de risco de inadimplência do tomador ou que possam influenciar na aceitação da proposta;

**VII – Se o Segurado agravar intencionalmente o risco;**

**12. Concorrência de Garantias:**

No caso de existirem duas ou mais formas de garantia distintas, cobrindo cada uma delas o objeto deste seguro, em benefício do mesmo segurado ou beneficiário, a seguradora responderá, de forma proporcional ao risco assumido, com os demais participantes, relativamente ao prejuízo comum.

**13. Concorrência de Apólices:**

É vedada a utilização de mais de um Seguro Garantia na mesma modalidade para cobrir o objeto deste contrato, salvo no caso de apólices complementares.

**14. Extinção da Garantia:**

14.1. A garantia expressa por este seguro extinguir-se-á na ocorrência de um dos seguintes eventos, o que ocorrer primeiro, sem prejuízo do prazo para reclamação do sinistro conforme item 7.3. destas Condições Gerais:

I – quando o objeto do contrato principal garantido pela apólice for definitivamente realizado mediante termo ou declaração assinada pelo segurado ou devolução da apólice;

II – quando o segurado e a seguradora assim o acordarem;

III – quando o pagamento da indenização ao segurado atingir o limite máximo de garantia da apólice;

IV – quando o contrato principal for extinto, para as modalidades nas quais haja vinculação da apólice a um contrato principal, ou quando a obrigação garantida for extinta, para os demais casos; ou

V – quando do término de vigência previsto na apólice, salvo se estabelecido em contrário nas Condições Especiais.

14.2. Quando a garantia da apólice recair sobre um objeto previsto em contrato, esta garantia somente será liberada ou restituída após a execução do contrato, em consonância com o disposto no parágrafo 4º do artigo 56 da Lei Nº 8.666/1993, e sua extinção se comprovará, além das hipóteses previstas no item 14.1., pelo recebimento do objeto do contrato nos termos do art. 73 da Lei nº 8.666/93.

**15. Rescisão Contratual:**

15.1. No caso de rescisão total ou parcial do contrato, a qualquer tempo, por iniciativa do segurado ou da seguradora e com a concordância recíproca, deverão ser observadas as seguintes disposições:

15.1.1. Na hipótese de rescisão a pedido da sociedade seguradora, esta reterá do prêmio recebido, além dos emolumentos, a parte proporcional ao tempo decorrido;

15.1.2. Na hipótese de rescisão a pedido do segurado, a sociedade seguradora reterá, no máximo, além dos emolumentos, o prêmio calculado de acordo com a seguinte tabela de prazo curto:

Relação a ser aplicada sobre a vigência ---  ---%---do---	Relação a ser aplicada sobre a vigência ---  ---%---do---
original para obtenção de prazo em dias--- ---Prêmio---	original para obtenção de prazo em dias--- ---Prêmio---
15/365 .....	13% .....
30/365 .....	20% .....
45/365 .....	27% .....
60/365 .....	30% .....
75/365 .....	37% .....
90/365 .....	40% .....
105/365 .....	46% .....
120/365 .....	50% .....
135/365 .....	56% .....
150/365 .....	60% .....
165/365 .....	66% .....
180/365 .....	70% .....
195/365 .....	73% .....
210/365 .....	75% .....
225/365 .....	78% .....
240/365 .....	80% .....
255/365 .....	83% .....
270/365 .....	85% .....
285/365 .....	88% .....
300/365 .....	90% .....
315/365 .....	93% .....
330/365 .....	95% .....
345/365 .....	98% .....
365/365 .....	100% .....

15.1.2.1. Para prazos não previstos na tabela constante do subitem 15.1.2., deverá ser utilizado percentual correspondente ao prazo imediatamente inferior.

**16. Controvérsias:**

16.1. As controvérsias surgidas na aplicação destas Condições Contratuais poderão ser resolvidas:

I – por arbitragem; ou

II – por medida de caráter judicial.

**16.2. No caso de arbitragem, deverá constar, na apólice, a cláusula compromissória de arbitragem, que deverá ser facultativamente aderida pelo segurado por meio de anuência expressa.**

**16.2.1. Ao concordar com a aplicação desta cláusula, o segurado estará se comprometendo a resolver todos os seus litígios com a sociedade seguradora por meio de Juízo Arbitral, cujas sentenças têm o mesmo efeito que as sentenças proferidas pelo Poder Judiciário.**

**16.2.2. A cláusula de arbitragem é regida pela Lei nº 9307, de 23 de setembro de 1996.**

**17. Prescrição:**

Os prazos prescricionais são aqueles determinados pela lei.

**18. Foro:**

As questões judiciais entre seguradora e segurado serão processadas no foro do domicílio deste.

**19. Disposições Finais**

19.1. A aceitação do seguro estará sujeita à análise do risco.

19.2. As apólices e endossos terão seu início e término de vigência às 24hs das datas para tal fim neles indicadas.

19.3. O registro deste plano na Susep não implica, por parte da Autarquia, incentivo ou recomendação à sua comercialização.

19.4. Após sete dias úteis da emissão deste documento, poderá ser verificado se a apólice ou endosso foi corretamente registrado no site da Susep - [www.susep.gov.br](http://www.susep.gov.br).

19.5. A situação cadastral do corretor de seguros pode ser consultada no site [www.susep.gov.br](http://www.susep.gov.br), por meio do número de seu registro na Susep, nome completo, CNPJ ou CPF.

19.6. Este seguro é contratado a primeiro risco absoluto.

19.7. Considera-se como âmbito geográfico das modalidades contratadas todo o território nacional, salvo disposição em contrário nas Condições Especiais e/ou Particulares da Apólice.

19.8. Os eventuais encargos de tradução referentes ao reembolso de despesas efetuadas no exterior ficarão totalmente a cargo da Sociedade Seguradora.

## CONDIÇÕES ESPECIAIS

### CAPÍTULO II - CONDIÇÕES ESPECIAIS DAS MODALIDADES - RAMO 0775

#### SEGURO GARANTIA DO LICITANTE

NOTA TÉCNICA - PROCESSO SUSEP n.º 15414.900195/2014-17.

**1. Objeto:**

1.1 Este contrato de seguro garante a indenização, até o valor da garantia fixado na apólice, pelos prejuízos decorrentes da recusa do tomador adjudicatário em assinar o contrato principal nas condições propostas no edital de licitação, dentro do prazo estabelecido.

1.2 Encontram-se também garantidos por este contrato de seguro os valores das multas e indenizações devidos à Administração Pública em decorrência do sinistro.

**2. Definições:**

Para efeito desta modalidade, aplicam-se, também, as definições constantes do art. 6º da Lei nº 8.666/93.

I – Riscos Declarados: Itens expressamente descritos na apólice, aos quais se restringe a cobertura securitária. Ou seja, a responsabilidade da Seguradora está restrita aos riscos expressamente descritos neste documento;

II – Prejuízos: Perda pecuniária comprovada decorrentes da recusa do tomador adjudicatário em assinar o contrato principal nas condições propostas e dentro do prazo estabelecido no Edital de Licitação.

**3. Vigência:**

A vigência da apólice coincidirá com o prazo previsto no edital para a assinatura do contrato principal.

**4. Reclamação e Caracterização do Sinistro:**

**4.1. Reclamação:** o segurado comunicará a seguradora da recusa do tomador adjudicatário em assinar o contrato principal nas condições propostas, dentro do prazo estabelecido no edital de licitação, data em que restará oficializada a Reclamação do Sinistro.

**4.1.1. Para a Reclamação do Sinistro será necessária a apresentação dos seguintes documentos, sem prejuízo do disposto no item 7.2.1. das Condições Gerais:**

a) Cópia do edital de licitação;

- b) Cópia do termo de adjudicação;
- c) Planilha, relatório e/ou correspondências informando os valores dos prejuízos sofridos e/ou decisão que aplicou as multas contratuais na forma do edital de licitação, acompanhada dos documentos comprobatórios;
- d) comprovante de intimação do Tomador para assinatura do contrato, acompanhado do demonstrativo de sua recusa/inércia e das devidas justificativas, se houver.

4.2. Caracterização: quando a seguradora tiver recebido todos os documentos listados no item 4.1.1. e, após análise, ficar comprovada a inadimplência do tomador em relação às obrigações cobertas pela apólice, o sinistro ficará caracterizado, devendo a seguradora emitir o relatório final de regulação.

## 5. Rescisão do Contrato de Seguro:

5.1. Quando a presente apólice for caucionada junto ao Segurado, não caberá devolução de prêmio proporcional.

## 6. Disposições Gerais:

**6.1. A presente apólice, de riscos declarados, assegura o cumprimento das obrigações diretas do tomador perante o segurado, especificamente descritas no objeto desta apólice, de acordo com a modalidade de seguro-garantia indicada na mesma, não assegurando riscos referentes a obrigações trabalhistas e previdenciárias, de seguridade social, indenizações a terceiros, danos ambientais e lucros cessantes, bem como riscos referentes a outros ramos ou modalidades de seguro, em conformidade com a legislação nacional referente ao seguro-garantia.**

**6.2. A inadimplência do tomador deverá ocorrer dentro do prazo de vigência da apólice. Em caso de não observação deste requisito a seguradora ficará isenta de qualquer responsabilidade.**

6.3. Fica entendido e concordado que, para efeito indenitário, não estarão cobertos danos e perdas causados direta ou indiretamente por ato terrorista, comprovado com documentação hábil acompanhada de laudo circunstanciado que caracterize a natureza do atentado, independentemente de seu propósito, que tenha sido devidamente reconhecido como atentatório à ordem pública pela autoridade pública competente.

**6.4. A validade/cobertura deste documento está condicionada à aceitação/não oposição do segurado em relação a todos os seus termos. Ao aceitar este documento o segurado concorda que a seguradora não terá responsabilidade de indenizar reclamação quanto à cobertura desta garantia se for constatado que o sinistro ou inadimplemento contratual se enquadra nos termos do inciso VI, do item 11 – Perda de Direito, das Condições Gerais.**

**7. Ratificação:**

Ratificam-se integralmente as disposições das Condições Gerais que não tenham sido alteradas pela presente Condição Especial.

A large grid of stars, resembling a starry night sky or a decorative background. The stars are arranged in a regular pattern, filling the entire page.

## CONTA DO PRÊMIO

Tomador: CONSTRUTORA CATHIO LTDA - EPP

Segurado: PREFEITURA MUNICIPAL DE FERNANDES PINHEIRO - PARANÁ

Data de Emissão: 11/08/2014

Vigência Início: 17/08/2014

Final: 15/10/2014

Modalidade: Licitante

Importância Segurada.....R\$	10.000,00
Prêmio Líquido.....R\$	190,00
Adicional de Fracionamento.....R\$	0,00
I.O.F.....R\$	0,00
Prêmio Total.....R\$	190,00

Susep: 000001.0.020197-9 - PORTO DE CIMA CORRETORA DE SEGUROS LTDA

### CONDIÇÕES DE PAGAMENTO

Parcela	Vencimento	Nº Carnê	Valor(R\$)
1	18/08/2014	4320927	190,00

Em atendimento à Lei 12.741/12 informamos que incidem as alíquotas de 0,65% de PIS/Pasep e de 4% de COFINS sobre os prêmios de seguros, deduzidos do estabelecido em legislação específica.

São Paulo - SP - 11/08/2014

## DEVOLUÇÃO DO DOCUMENTO

No caso de devolução deste documento antes do final de vigência nele, expresse, preencher os campos abaixo e enviar para a Seguradora.

Em conformidade com a cláusula 11 - inciso I, das Condições Gerais, estamos procedendo a devolução do documento nº 01-0775-0194174

Local e Data

PREFEITURA MUNICIPAL DE FERNANDES PINHEIRO - PARANÁ

Nome:

RG:

Cargo:



**Itaú**Empresas

**30**  
horas

000095

---

**Banco Itaú - Comprovante de Pagamento**  
**Títulos Outros Bancos**

**Dados da conta debitada:**

Nome: CONSTRUTORA CATHIO  
Agência: 2951      Conta: 28702-4

**Dados do pagamento:**

Código de barras: 39992.16561 27000.000433 20927.000024 6 61590000019000  
Valor do documento: R\$ 190,00  
Valor de juros/multa: R\$ 0,00  
Valor de desconto/abatimento: R\$ 0,00  
Data do vencimento: 18/08/2014

**Operação efetuada em 12/08/2014 às 09:55:43 via bankline, CTRL 111357397.**

Autorizado débito de diferenças relativas a informações inexatas.

**Autenticação:**

A9CE1DAF321A05F78F0F2842713C318949F6EED

---

Dúvidas, sugestões e reclamações, se necessário, utilize o SAC Itaú 0800 728 0728, todos os dias, 24h, ou o Fale Conosco ([www.itaui.com.br](http://www.itaui.com.br)). Se desejar a reavaliação da solução apresentada após utilizar esses canais, recorra à Ouvidoria Corporativa Itaú 0800 570 0011, dias úteis, das 9 às 18h, Caixa Postal nº 67.600, CEP 03162-971. Deficientes auditivos ou de fala 0800 722 1722, disponível 24hs todos os dias.



# PRIMORDIAL EMPREENDIMENTOS LTDA

CNPJ: 10.851.571/0001-93

## PREFEITURA MUNICIPAL DE FERNANDES PINHEIRO – PARANÁ TOMADA DE PREÇOS Nº 016/2014

### CARTA DE CREDENCIAMENTO

À Comissão de Licitação da Prefeitura Municipal de Fernandes Pinheiro

Pela presente, credencio o Sr Emanuel Davino Martins, portador da Cédula de Identidade sob nº128.122/D CREA-PR e CPF sob nº 062.726.669-00, a participar do procedimento licitatório, sob a modalidade Tomada de Preços nº 016/2014, instaurado por esta Prefeitura.

Outorga-se ao acima credenciado, dentre outros poderes, o de me representar na sessão de julgamento e o de renunciar ao direito de interposição de Recurso.

Pinhão, 18 de agosto de 2014.

FIRMA RECONHECIDA

PRIMORDIAL EMPREENDIMENTOS LTDA

JOSE MARIA M. MARTINS

CPF: 653.674.729-15

REP. LEGAL – RESP. TÉCNICO

TABELIONATO NUNES

DELLINO NUNES  
DOS SANTOS

Oficial

JOSE NUNES  
FERREIRA

NEIDE MARIA  
R. NUNES  
Escritor

Pedro Lustosa

Cep 85170-000 Pinhão - Pa

Reconheço por semelhança(s) a(s) firma(s) de  
Jose maria marta  
do martins

Em 18 de agosto de 2014

Pedro Lustosa

15/08/2014

DELLINO NUNES DOS SANTOS

Delelino Nunes dos Santos  
Escritor Vitalício

Delelino Nunes Pereira  
Escritor Vitalício

Proc: (042) 777-111

Pedro Lustosa

PRINCIPAL E COMARCA DE PINHÃO

**PRIMORDIAL EMPREENDIMENTOS LTDA**

CNPJ: 10.851.571/0001-93

**PREFEITURA MUNICIPAL DE FERNANDES PINHEIRO – PARANÁ  
TOMADA DE PREÇOS Nº 016/2014****DECLARAÇÃO DE HABILITAÇÃO**

A proponente abaixo assinada, participante da presente licitação, por seu representante credenciado, declara, na forma e sob as penas impostas pela Lei nº 8.666/93 e Lei Estadual nº 15.608/2007 que reúne as condições de habilitação exigidas no edital, com exceção no caso de haver enquadramento como Micro Empresa ou Empresa de Pequeno Porte nos termos da LC 123/2006, relativo a habilitação quanto a regularidade fiscal.

Por ser a expressão da verdade, firmamos a presente.

Pinhão, 18 de agosto de 2014.





---

**PRIMORDIAL EMPREENDIMENTOS LTDA****JOSÉ MARIA M. MARTINS**

CPF: 653.674.729-15

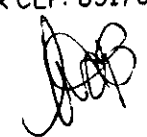
REP. LEGAL – RESP. TECNICO

RUA OTACILIO FERREIRA DA SILVA, 147 BAIRRO NOSSA SRA. APARECIDA PINHÃO PR CEP: 85170-000  
FONE 42-36771510



REPUBLICA FEDERATIVA DO BRASIL

SECRETARIA DE ESTADO DE SEGURANCA PUBLICA  
INSTITUTO DE IDENTIFICACAO DO PARANA



*Nidia Laurente*  
ASSINATURA DO TITULAR

ARTEIRA DE IDENTIDADE

000098

*dx*

*dx*

*dx*

*[Signature]*

*[Signature]*

*[Signature]*

VALIDA EM TODO O TERRITÓRIO NACIONAL	
REGISTRO GERAL	9.734.031 5
DATA DE EXPIRAÇÃO 12/12/2002	
NOME	NADIA FLARESSO
FILIAÇÃO	NADIR FLARESSO LUCICLEIA DE FATIMA RECLINSKI VIEIRA
NATURALIDADE	UNIAO VITORIA/PR
DATA DE NASCIMENTO	21/07/1988
D.O. ORIGEM	COMARCA-S MATEUS DO SUL/PR, DA SEDE
C.NASC	10123, LIVRO-51A, FOLHA-123
CPF	
CURITIBA/PR	DR. PAULO ERNESTO ARAUJO CUNHA DIRETOR - LI/PR
ASSINATURA DO DIRETOR	
LFI Nº 7.116 DE 29/08/83	

## DÉCIMA QUINTA ALTERAÇÃO CONTRATUAL

**NÁDIO MALTAURO FLARESSO**, brasileiro, separado judicialmente, empresário, portador da Carteira de Identidade RG 4.590.050-9 SSP-SC e do CPF 850.410.419-20, residente e domiciliado à Rua Ledy Afonso Roderjan, 962, Vila Prohmann, São Mateus do Sul, Estado do Paraná, CEP 83.900-000, **NÁDIA FLARESSO**, brasileira, solteira, data de nascimento 21/07/1988, portadora da Carteira de identidade RG nº 9.734.031-5 SSP-PR e do CPF nº. 051.920.299-61, residente e domiciliada à Av. Ozy Mendonça de Lima, 320, Centro, São Mateus do Sul, Estado do Paraná, CEP 83.900-000, únicos sócios da sociedade empresaria limitada "**FLAMA CONSTRUÇÕES E SERVIÇOS LTDA - EPP**", com sede na cidade de São Mateus do Sul, Estado do Paraná, na Rua Ledy Afonso Roderjan, 962, Centro, CEP 83.900-000, registrada na Junta Comercial do Paraná, sob o nº 41204100074 em 30/04/1999 e a última alteração sob o nº 20120751950 em 23/02/2012, resolvem por este instrumento particular, alterar o contrato social e alterações posteriores, mediante cláusulas seguintes:

**CLÁUSULA PRIMEIRA:** Altera-se o objeto social para Construção de Edificações Residenciais, Industriais, Comerciais e de serviços; Serviços de Manutenção e Conservação de Edificações em Geral; Serviços de Limpeza Urbana, Predial e de Imóveis; Serviços de Vigia Noturno sem armas; Serviços de Carregamento e Transporte Rodoviário Municipal, Intermunicipal e Interestadual de Cargas em Geral; Serviços de Escavação em Geral, alugueres de máquinas e equipamentos para construção sem operador, exceto andaimes, alugueres de máquinas e equipamentos agrícolas sem operador, transporte rodoviário coletivo de passageiros, sob regime de fretamento no âmbito municipal e transporte escolar, Compra e venda de imóveis, aluguel de imóveis próprios, Incorporação de empreendimentos imobiliários, serviços de pavimentação de vias.

**CLÁUSULA SEGUNDA:** Os sócios resolvem aumentar o capital da seguinte forma: O sócio **NADIO MALTAURO FLARESSO**, acima qualificado integraliza R\$ 99.000 (noventa e nove mil reais) em 99.000 (noventa e nove mil) quotas no valor de R\$ 1,00(um real) cada. A sócia **NÁDIA FLARESSO**, acima qualificada, integraliza R\$ 1.000 (mil reais) em 1.000 quotas no valor de R\$ 1,00 (um real) cada.

**CLÁUSULA TERCEIRA:** Devido ao aumento do capital social, fica assim a nova distribuição:

SÓCIO-COTISTA	QUOTAS	TOTAL R\$
NÁDIO MALTAURO FLARESSO	247.500	247.500,00
NÁDIA FLARESSO	2.500	2.500,00
<b>TOTAL</b>	<b>250.000</b>	<b>250.000,00</b>

**CLÁUSULA QUARTA:** Altera-se o endereço da sócia **NADIA FLARESSO**, acima qualificada, para Rua Ledy Afonso Roderjan, 962, Centro, São Mateus do Sul, Estado do Paraná, CEP 83.900-000.

**CLÁUSULA QUINTA:** Permanecem inalteradas as demais cláusulas vigentes que não colidirem com as disposições do presente instrumento.

**CLÁUSULA SEXTA:** À vista das modificações ora ajustada consolida-se o contrato social, com a seguinte redação:

CONTRATO SOCIAL CONSOLIDADO  
FLAMA CONSTRUÇÕES E SERVIÇOS LTDA - EPP  
CNPJ 03.121.972/0001-22

## DÉCIMA QUINTA ALTERAÇÃO CONTRATUAL

**NÁDIO MALTAURO FLARESSO**, brasileiro, separado judicialmente, empresário, portador da Carteira de Identidade RG 4.590.050-9 SSP-SC e do CPF 850.410.419-20, residente e domiciliado à Rua Ledy Afonso Roderjan, 962, Vila Prohmann, São Mateus do Sul, Estado do Paraná, CEP 83.900-000, **NÁDIA FLARESSO**, brasileira, solteira, data de nascimento 21/07/1988, portadora da Carteira de identidade RG nº 9.734.031-5 SSP-PR e do CPF nº. 051.920.299-61, residente e domiciliada à Rua Ledy Afonso Roderjan, 962, Centro, São Mateus do Sul, Estado do Paraná, CEP 83.900-000, únicos sócios da sociedade empresaria limitada "**FLAMA CONSTRUÇÕES E SERVIÇOS LTDA- EPP**", com sede na cidade de São Mateus do Sul, Estado do Paraná, na Rua Ledy Afonso Roderjan, 962, Centro, CEP 83.900-000, registrada na Junta Comercial do Paraná, sob o nº 41204100074 em 30/04/1999 e a última alteração sob o nº 20120751950 em 23/02/2012, resolvem por este instrumento particular, consolidar o contrato social e alterações posteriores, mediante cláusulas seguintes:

**CLÁUSULA PRIMEIRA:** A sociedade gira sob o nome empresarial, **FLAMA CONSTRUÇÕES E SERVIÇOS LTDA - EPP**, sendo ela uma sociedade empresária limitada, a qual se rege por este contrato social e disposições legais aplicáveis.

**CLÁUSULA SEGUNDA:** A sociedade, cujo prazo de duração é indeterminado, tem sede e foro jurídico na cidade de São Mateus do Sul, Estado do Paraná, Rua Ledy Afonso Roderjan nº. 962, Bairro Centro, CEP 83.900-000, com início de suas atividades em 30 de abril de 1999, podendo estabelecer filiais, escritórios e outras dependências em qualquer ponto do território nacional ou do exterior, por deliberação dos sócios através da maioria dos votos.

**CLÁUSULA TERCEIRA:** A sociedade tem por objeto social Construção de Edificações Residenciais, Industriais, Comerciais e de serviços; Serviços de Manutenção e Conservação de Edificações em Geral; Serviços de Limpeza Urbana, Predial e de Imóveis; Serviços de Vigia Noturno sem armas; Serviços de Carregamento e Transporte Rodoviário Municipal, Intermunicipal e Interestadual de Cargas em Geral; Serviços de Escavação em Geral, alugueres de máquinas e equipamentos para construção sem operador, exceto andaimes, alugueres de máquinas e equipamentos agrícolas sem operador, transporte rodoviário coletivo de passageiros, sob regime de fretamento no âmbito municipal e transporte escolar, Compra e venda de imóveis, aluguel de imóveis próprios, Incorporação de empreendimentos imobiliários, serviços de pavimentação de vias.

**CLÁUSULA QUARTA:** O capital social é de R\$ 250.000,00 (duzentos e cinquenta mil reais) divididos em 250.000 (duzentas e cinquenta mil) quotas de capital no valor nominal de R\$ 1.00 (Um real) cada uma, subscrita e já integralizadas, em moeda corrente do país, pelos sócios e distribuídas da seguinte forma:

SÓCIO-COTISTA	QUOTAS	TOTAL RS
NÁDIO MALTAURO FLARESSO	247.500	247.500,00
NÁDIA FLARESSO	2.500	2.500,00
<b>TOTAL</b>	250.000	250.000,00

**CLÁUSULA QUINTA:** A responsabilidade de cada sócio é restrita ao valor de suas quotas, mas todos respondem solidariamente pela integralização do capital social.

**CLÁUSULA SEXTA:** As quotas representativas do capital social são indivisíveis, inalienáveis e impenhoráveis e os sócios cotistas não poderão alienar, parcial ou totalmente, as quotas próprias ou

## DÉCIMA QUINTA ALTERAÇÃO CONTRATUAL

direito de subscrição, sem oferecer aos demais cotistas o direito de preferência para aquisição, mediante rateio, na proporção das respectivas participações e observando o que se dispõe a respeito neste instrumento.

**Parágrafo Primeiro:** O sócio cotista que desejar negociar e/ou transferir, no todo ou em parte, suas quotas, deverá notificar os demais cotistas, pessoalmente ou através da sociedade, comunicando as condições do negócio, onde obrigatoriamente constará o valor da venda, forma e condições de pagamento.

**Parágrafo Segundo:** Recebida a notificação supra referida, os cotistas terão prazo de 30 (trinta) dias para manifestarem sua intenção em efetivar a aquisição.

**Parágrafo Terceiro:** Caso transcorrido esses prazos, sem a efetivação da alienação, o cotista poderá alienar e/ou transferir livremente suas quotas.

**CLÁUSULA SÉTIMA:** As deliberações sociais, ainda que impliquem em qualquer alteração no Contrato Social, tais como modificações do objeto, transformação do tipo jurídico, incorporações, fusão, cisão, dissolução, liquidação, extinção e/ou transferência de quotas e outras quaisquer poderão ser tomadas por sócios que representem  $\frac{3}{4}$  (três quartos) do capital social, salvo legislação em sentido contrário.

**CLÁUSULA OITAVA:** A administração da sociedade caberá ao administrador ou por delegação de poderes, autorizado, à representação ativa e passiva, judicial e extra judicial da sociedade, autorizando o uso do nome empresarial, sendo-lhe, vedado, no entanto seu emprego sob qualquer pretexto ou modalidade de operação ou negócios estranhos ao objeto social, especialmente a prestação de avais, endossos, fianças ou caução de favor, bem como onerar e alienar bens imóveis da sociedade, sem autorização dos outros sócios.

**CLÁUSULA NONA:** Fica investido na função de administrador da sociedade, dispensado da prestação de caução, **NADIO MALTAURO FLARESSO**.

**CLÁUSULA DÉCIMA:** Pelos serviços que prestem a sociedade, perceberão os sócios, a título de pró-labore, uma quantia mensal fixada em comum acordo, a qual será levada à conta de despesas gerais.

**CLÁUSULA DÉCIMA PRIMEIRA:** Ao término da cada exercício social, em 31 de dezembro, o administrador prestará contas justificadas de sua administração, procedendo à elaboração do inventário, do balanço patrimonial e do balanço de resultado econômico, cabendo aos sócios, na proporção de suas quotas, os lucros ou perdas apuradas, podendo os lucros a critério dos mesmos, serem distribuídos ou ficarem em reserva da sociedade.

**Parágrafo Único:** O exercício social poderá ter duração inferior a um ano, e deverá se iniciar no 1º dia de cada período, encerrando-se no último. A sociedade poderá levantar demonstrações financeiras intermediárias e distribuir lucros apurados, observadas as limitações legais, e ainda distribuir lucros com base nos lucros acumulados ou reservas de lucros constantes do último balanço patrimonial.

**CLÁUSULA DÉCIMA SEGUNDA:** Nos quatro meses seguintes ao término do exercício social, os sócios deliberarão sobre as contas e designarão administrador (es) quando for o caso.

**Parágrafo Primeiro:** Os sócios comprometem-se a declarar por escrito, ciência do local, data, hora e a ordem do dia para todas as convocações de reuniões, dispensado assim as formalidades do § 3º do art. 1152 do novo Código Civil.

**Parágrafo Segundo:** Fica dispensável qualquer reunião, se todos os sócios decidirem por escrito sobre a matéria objeto dela.

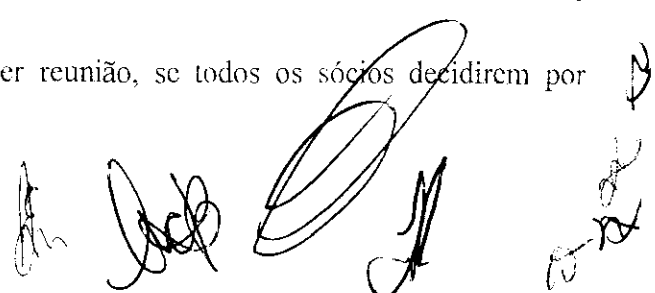

DÉCIMA QUINTA ALTERAÇÃO CONTRATUAL

**CLÁUSULA DÉCIMA TERCEIRA:** Falecendo ou interditado qualquer sócio, a sociedade continuará suas atividades com os herdeiros, sucessores e o incapaz.

**Parágrafo Primeiro:** Não sendo possível ou inexistindo interesse destes ou do(s) sócio(s) remanescente(s), o valor de seus haveres será apurado e liquidado com base na situação patrimonial da sociedade, à data da resolução, verificada em balanço especialmente levantado.

**Parágrafo Segundo:** Apurados por balanço os haveres do sócio falecido serão pagos em parcelas ou a melhor maneira que for acordada entre os sócios, depois de apresentada à sociedade autorização judicial que permita formalizar inteiramente a operação, inclusive, perante o Registro do Comércio.

**Parágrafo Terceiro:** Ficam facultadas, entretanto, mediante consentimento unânime entre os sócios e herdeiros, outras condições e/ou modalidade de pagamento, desde que não afetem a situação econômica/financeira da sociedade.

**Parágrafo Quarto:** O mesmo procedimento será adotado em outros casos em que a sociedade se resolva em relação a seu sócio.

**CLÁUSULA DÉCIMA QUARTA:** O(s) Administrador (es) declara(m), sob as penas da lei, de que não está (ão) impedidos de exercer a administração da sociedade, por lei especial, ou em virtude de condenação criminal, ou por se encontrar (em) sob os efeitos dela, a pena que vede, ainda que temporariamente, o acesso a cargos públicos; ou por crime falimentar, de prevaricação, peita ou suborno, concussão, peculato, ou contra a economia popular, contra o sistema financeiro nacional, contra normas de defesa da concorrência, contra as relações de consumo, fé pública, ou a propriedade.

**CLÁUSULA DÉCIMA QUINTA:** Fica eleito o foro da Comarca de São Mateus do Sul, Estado do Paraná para o exercício e o cumprimento dos direitos e obrigações resultantes deste contrato.

E por estarem assim justos e contratados, datam e assinam a presente alteração de contrato social em 3 (três) vias de igual forma e teor, obrigando-se por si e seus herdeiros a cumpri-lo em todo os seus termos.

São Mateus do Sul, 22 de agosto de 2013.

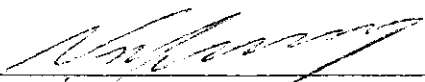
  
NÁDIO MALTAURO FLARESSO  
RG 4.590.050-9 SSP-SC

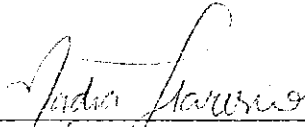
  
NÁDIA FLARESSO  
RG 9.734.031-5 SSP-PR

JUNTA COMERCIAL  
DO PARANÁ



  
Danielle Melechenko Ferreira  
RG 9.351.715-6/PR  
Agência Regional São Mateus do Sul  
Secretaria

JUNTA COMERCIAL DO PARANÁ  
AGÊNCIA REGIONAL DE SÃO MATEUS DO SUL  
CERTIFICADO O REGISTRO EM: 27/08/2013  
SOB NÚMERO: 20134968999  
Protocolo: 13/496899-9, DE 22/08/2013  
Empresa: 41 2 0410007 4  
FLAMA CONSTRUÇÕES E SERVIÇOS LTDA - EPP  
SEBASTIÃO MOTTA  
SECRETÁRIO GERAL

# NOTAS E PROTESTO DE TÍTULOS

Livro: 0203-P



CERTIFICO que a Comarca de São Mateus do Sul - Estado do Paraná  
Autenticidade de Ato foi afixada na última folha do documento  
entregue para a parte. Dou fé.  
Tabelionato Schramm  
São Mateus do Sul - PR  
Rua 21 de Setembro, 478 - CEP: 83900-000 - Fone/Fax: (42) 3532-1431  
e-mail: notasschramm@uol.com.br

Bel. Edison Carlos Schramm

Tabelião

C.P.F. nº 002.867.619-04

Folha: 110

000103

Prot: 0261/14

## PROCURAÇÃO BASTANTE QUE FAZ: FLAMA CONSTRUÇÕES E SERVIÇOS LTDA-EPP A NADIA FLARESSO, COMO ADIANTE SE DECLARA:

SAIBAM, quantos este Público Instrumento de Procuração bastante virem que aos vinte e cinco dias do mês de junho do ano de dois mil e quatorze (25/06/2014) neste Tabelionato, desta cidade e Comarca de São Mateus do Sul, Estado do Paraná, perante mim, Escrevente e da Escrevente Substituta do Tabelião que esta subscreve, compareceu como Outorgante: **FLAMA CONSTRUÇÕES E SERVIÇOS LTDA**, pessoa jurídica com direito privado, com sede à Rua Ledy Afonso Roderjan nº 962, nesta cidade, inscrita no **C.N.P.J. sob o número 03.121.972/0001-22**, neste ato representada por seu **Sócio Administrador NADIO MALTAURO FLARESSO**, brasileiro, separado judicialmente, empresário, portador da CI-RG nº 4.590.050-9-SSPPR e inscrito no CPF/MF sob nº 850.410.419-20, residente e domiciliado à Rua Ledy Afonso Roderjan, Nº 962, Centro, nesta cidade, com seu Contrato Social registrado na Junta Comercial do Estado do Paraná (JUCEPAR) sob nº 4120410007-4, em conformidade com a Certidão Simplificada da Junta Comercial do Paraná, expedida em 12/06/2014, cuja cópia autenticada fica arquivada em Pasta Própria destas Notas, conforme Provimento. O presente, pessoa identificada por mim e pelos documentos acima mencionados do que dou fé. E, pela Outorgante, na forma representada, me foi dito, que por este público instrumento de procuração, nomeia e constitui sua bastante procuradora: **NADIA FLARESSO**, brasileira, solteira, empresária, portadora da CI-RG nº 9.734.031-5-SSP/PR e inscrita no CPF/MF sob nº 051.920.299-61, residente e domiciliada à Rua Ledy Afonso Roderjan Nº 962, nesta cidade, a quem confere amplos, gerais e ilimitados poderes, para o fim especial de administrar os negócios e interesses da empresa outorgante, podendo comprar e vender mercadorias ligadas ao ramo de negócios da empresa outorgante, assinar e endossar duplicatas e títulos de créditos, assim como notas de venda; emitir notas promissórias, letras de câmbio e cheques; movimentar contas bancárias que a empresa outorgante possuir com agências nesta cidade, podendo emitir, endossar e assinar cheques, verificar saldos, solicitar extratos e talões de cheques; fazer contratos de locação ou outros de qualquer natureza, podendo estipular cláusulas, preços, prazos, condições, aceitar fiador; rescindir, alterar ou prorrogar contratos; promover despejos, executar inquilinos e fiadores; receber aluguéis, taxas, condomínio e indenizações; dar recibos e quitações; contratar financiamentos e assinar toda documentação necessária, inclusive notas promissórias correspondentes aos contratos firmados; ordenar pagamentos inclusive por carta; autorizar o protesto de títulos; conceder novos prazos; admitir empregados fixando seus salários e dispensá-los; representá-la amplamente perante quaisquer Repartições Federais, Estaduais, Municipais e Autarquias, inclusive no Instituto Nacional de Previdência Social; assinar o que necessário for relativamente ao Fundo de Garantia Por Tempo de Serviço e Programa de Integração Social; assinar declarações e fazer provas e recursos perante os órgãos do Imposto de Renda, ITCF, IBAMA, IAP, INCRA e demais órgãos onde a empresa outorgante estiver vinculada; pagar impostos e taxas, reclamar sua devolução; receber vales postais, pedir o desembaraço de mercadorias, assinar despachos e demais documentos, e, ainda, para tratar de assuntos, direitos e interesses da outorgante relacionados com quaisquer veículos; e para tanto, representá-la perante as Repartições Públicas, Administrativas, Autárquicas, Cartórios em geral, DETRAN, CONTRAN, DNER, DEPARTAMENTO DE POLÍCIA RODOVIÁRIA FEDERAL-MJ, INSPETORIAS DE TRÂNSITO, COMPANHIAS DE SEGUROS, DELEGACIAS DE ROUBOS E FURTOS DE



# NOTAS E PROTESTO DE TÍTULOS

Comarca de São Mateus do Sul - Estado do Paraná

Bel. Edison Carlos Schramm

Tabelião

C.P.F. nº 002.867.619-04

Rua 21 de Setembro, 478 - CEP: 83900-000 - Fone/Fax: (42) 3532-1431

e-mail: notasschramm@uol.com.br

Livro: 0203-P  
000104

Folha: 111

Prot: 0261/14

VEÍCULOS e onde com esta se apresentar e for necessário, requerer, alegar e assinar o que for preciso, juntar, apresentar e retirar documentos, inclusive carta de quitação, pagar taxas, impostos, custas, prestações, emolumentos, multas, IPVA e demais tributos fiscais e despesas que incidam ou venham a incidir sobre o veículo, recorrer de multas, requerer anistias de multas ocorridas em barreiras eletrônicas, requerer e ou quitar saldo devedor, mesmo por antecipação, seguros, vistorias, parcelamentos de multas e liberações em caso de apreensão, comunicar acidentes, receber prêmios de seguros, requerer e tomar ciência de laudos periciais, inclusive vender, prometer vender, ceder, transferir e alienar a quem convier e nas condições e preço que convencionar, dar e aceitar recibos e quitação, assinar termos de transferência, recibos de compra e venda, requerer segunda via do documento, inclusive DUT, IPVA, CRLV, atualizar cadastros, promover bloqueio e desbloqueio de documentos, mudança de endereços, mudança de UF e liberações, dirigir o veículo por todo o território nacional e praticar finalmente, todos os demais atos em direito permitidos para o fiel e cabal cumprimento do presente mandato, ao que dará tudo por bom, firme e valioso. A outorgante, na forma representada, responsabiliza-se civil e criminalmente, pela veracidade das informações e declarações prestadas no presente instrumento e aceita-no em todos os seus termos e da forma em que foi redigido e estabelece o seguinte: **PRazo DE VALIDADE: INDETERMINADO. PODE SUBSTABELECER NO TODO OU EM PARTE, COM OU SEM RESERVA DE PODERES. SUJEITO À PRESTAÇÃO DE CONTAS.** Finalmente, pela Outorgante, na forma representada, me foi dito que aceita esta Procuração em todos os seus expressos termos e na forma redigida, cientificada, de que os dados declaratórios foram fornecidos e conferidos por ela, e, ainda, que após sua assinatura são inalteráveis e qualquer retificação será efetuada mediante lavratura de novo ato ou retificatório cabível, o qual deverá ser assinado por todas as partes integrantes deste instrumento e aceita-o em todos os seus termos. E, de como assim o disse do que dou fé, pedi-me este instrumento que depois de lido em voz alta e em tudo achado conforme, aceita, outorga e assina dispensando a presença e assinaturas das testemunhas instrumentárias na forma do que lhes faculta o contido no Item 11.2.18 do Código de Normas da Corregedoria Geral da Justiça deste Estado. **Protocolada sob nº 0703/14 no Livro nº 04 de VRC: 384,62 - Selo: R\$ 0,52 - FUNREJUS isento - CPC: R\$ 1,88.** Tudo perante mim, **ROMILDA TEREZINHA ZANETTI SCHRAMM** - Escrevente, que a digitei, e eu **EDISON CARLOS SCHRAMM**, a conferi, subscrevo, dato e assino em público e rasado.

**Protocolada sob nº 0703/14 no Livro nº 04 de VRC: 384,62 - Selo: R\$ 0,52 - FUNREJUS isento - CPC: R\$ 1,88.** Tudo perante mim, **ROMILDA TEREZINHA ZANETTI SCHRAMM** - Escrevente, que a digitei, e eu **EDISON CARLOS SCHRAMM**, a conferi, subscrevo, dato e assino em público e rasado.

Em testemunho da Verdade.  
São Mateus do Sul, 25 de junho de 2014  
**VALKIRIA SCHRAMM NADOLNY**  
Escrevente

**FUNARPEN - SELO DIGITAL Nº 4Z5jE . lbPIC . zDgii, Controle: 4Kb2j . 7fyF**  
Consulte esse selo em <http://funarpen.com.br>

**EDISON CARLOS SCHRAMM**  
Tabelião  
Escrevente



**Schramm**  
TABELLIGNATO  
Tabelião de São Mateus do Sul

# NOTAS E PROTESTO DE TÍTULOS

Comarca de São Mateus do Sul - Estado do Paraná

**Bel. Edison Carlos Schramm**

Tabelião

C.P.F. nº 002.867.619-04

Rua 21 de Setembro, 478 - CEP: 83900-000 - Fone/Fax: (42) 3532-1431

e-mail: notasschramm@uol.com.br

Livro: 0203-P

000104

Folha: 111

Prot: 0261/14

VEÍCULOS e onde com esta se apresentar e for necessário, requerer, alegar e assinar o que for preciso, juntar, apresentar e retirar documentos, inclusive carta de quitação, pagar taxas, impostos, custas, prestações, emolumentos, multas, IPVA e demais tributos fiscais e despesas que incidam ou venham a incidir sobre o veículo, recorrer de multas, requerer anistias de multas ocorridas em barreiras eletrônicas, requerer e ou quitar saldo devedor, mesmo por antecipação, seguros, vistorias, parcelamentos de multas e liberações em caso de apreensão, comunicar acidentes, receber prêmios de seguros, requerer e tomar ciência de laudos periciais, inclusive vender, prometer vender, ceder, transferir e alienar a quem convier e nas condições e preço que convencionar, dar e aceitar recibos e quitação, assinar termos de transferência, recibos de compra e venda, requerer segunda via do documento, inclusive DUT, IPVA, CRLV, atualizar cadastros, promover bloqueio e desbloqueio de documentos, mudança de endereços, mudança de UF e liberações, dirigir o veículo por todo o território nacional e praticar finalmente, todos os demais atos em direito permitidos para o fiel e cabal cumprimento do presente mandato, ao que dará tudo por bom, firme e valioso. A outorgante, na forma representada, responsabiliza-se civil e criminalmente, pela veracidade das informações e declarações prestadas no presente instrumento e aceita-no em todos os seus termos e da forma em que foi redigido e estabelece o seguinte: **PRAZO DE VALIDADE: INDETERMINADO. PODE SUBSTABELECEM NO TODO OU EM PARTE, COM OU SEM RESERVA DE PODERES. SUJEITO À PRESTAÇÃO DE CONTAS.** Finalmente, pela Outorgante, na forma representada, me foi dito que aceita esta Procuração em todos os seus expressos termos e na forma redigida, cientificada, de que os dados declaratórios foram fornecidos e conferidos por ela, e, ainda, que após sua assinatura são inalteráveis e qualquer retificação será efetuada mediante lavratura de novo ato ou retificatório cabível, o qual deverá ser assinado por todas as partes integrantes deste instrumento e aceita-o em todos os seus termos. E, de como assim o disse do que dou fé, pedi-me este instrumento que depois de lido em voz alta e em tudo achado conforme, aceita, outorga e assina dispensando a presença e assinaturas das testemunhas instrumentárias na forma do que lhes faculta o contido no Item 11.2.18 do Código de Normas da Corregedoria Geral da Justiça deste Estado. **Protocolada sob nº 0703/14 no Livro nº 04 de Protocolo Geral destas Notas nesta data.** EMOLUMENTOS: R\$ 60,38 - Emolumentos VRC: 384,62 - Selo: R\$ 0,52 - FUNREJUS isento - CPC: R\$ 1,88. Tudo perante mim, Madelley VALKIRIA SCHRAMM NADOLNY - Escrevente, que a digitei, e eu ROMILDA TEREZINHA ZANETTI SCHRAMM - Escrevente Substituta do Tabelião-Bel EDISON CARLOS SCHRAMM, a conferi, subscrevo, dato e assino em público e raso. (a.a.) - NADIO MALTAURO FLARESSO.

Em testemunho Madelley da Verdade.  
São Mateus do Sul, 25 de junho de 2014

Madelley  
VALKIRIA SCHRAMM NADOLNY  
Escrevente

EDISON CARLOS SCHRAMM  
Valéria Schramm Nadolny  
Escrevente

FUNARPEN - SELO DIGITAL Nº 425jE . lbPIC . zDgii, Controle: 4Kb2j . 7fyF  
Consulte esse selo em <http://funarpen.com.br>

000105

REPÚBLICA FEDERATIVA DO BRASIL	
MINISTÉRIO DAS CIDADES	
DEPARTAMENTO NACIONAL DE TRANSITO	
CARTEIRA NACIONAL DE HABILITAÇÃO	
NOME <b>CARINA AZILIERO DUDA</b>	
DOC. IDENTIDADE / ORG. EMISSOR / UF <b>1063783-7 SESP PR</b>	
CPF <b>067.177.699-12</b>	DATA NASCIMENTO <b>11/02/1988</b>
FILIAÇÃO <b>ANTONIO CARLOS DUDA</b>	
<b>GILDA MARIA CARNEIRO</b>	
<b>AZILIERO DUDA</b>	
PERMISSÃO <b>B</b>	CAT. HAB. <b>B</b>
Nº REGISTRO <b>04043084154</b>	VALIDADE <b>08/02/2017</b>
1ª HABILITAÇÃO <b>23/02/2007</b>	
OBSERVAÇÕES	
<i>Carina Aziliero Duda</i>	
LOCAL <b>IRATI, PR</b>	DATA EMISSÃO <b>09/02/2012</b>
ASSINATURA DO EMISSOR <i>Carlos (RAM)</i>	
54547415296 PR903884265	
<b>DETRAN-PR (PARANÁ)</b>	

VÁLIDA EM TODO O TERRITÓRIO NACIONAL 559483110

PROIBIDO PLASTIFICAR 559483110

*Handwritten mark*

*Handwritten mark*

*Handwritten mark*

*Handwritten mark*

*Handwritten mark*

*Handwritten mark*



MINISTÉRIO DO DESENVOLVIMENTO, INDÚSTRIA E COMÉRCIO EXTERIOR  
DEPARTAMENTO NACIONAL DE REGISTRO DO COMÉRCIO  
JUNTA COMERCIAL DO PARANÁ

000106

CERTIDÃO SIMPLIFICADA

Página: 001/ 001

Certificamos que as informações abaixo constam dos documentos arquivados nesta Junta Comercial e são vigentes na data da sua expedição.

Nome Empresarial <b>CONSTRUTORA CATHIO LTDA - ME</b>																		
Natureza Jurídica: <b>SOCIEDADE EMPRESÁRIA LIMITADA</b>																		
Número de Identificação do Registro de Empresas - NIRE (Sede) <b>41 2 0743736-3</b>	CNPJ <b>16.829.146/0001-84</b>	Data de Arquivamento do Ato Constitutivo <b>06/09/2012</b>	Data de Início de Atividade <b>03/09/2012</b>															
Endereço Completo (Logradouro, Nº e Complemento, Bairro, Cidade, UF, CEP) <b>RUA INÁCIO MARTINS, 45, ALTO DA GLORIA, IRATI, PR, 84.500-000</b>																		
Objeto Social <b>CONSTRUÇÃO DE EDIFÍCIOS, SERVIÇOS DE ENGENHARIA, CONSTRUÇÕES DE OBRAS-DE-ARTE ESPECIAIS (construção e recuperação de pontes, viadutos, elevados, passarelas, construção de túneis, urbanos, em rodovias, ferrovias, metropolitanas), OBRAS DE URBANIZAÇÃO - RUAS, PRAÇAS E CALÇADAS (construção de vias urbanas, ruas e locais para estacionamento de veículos, construção de praças e calçadas para pedestres, trabalhos de superfície e pavimentação em vias urbanas, ruas, praças e calçadas, sinalização com pintura em vias urbanas, ruas e locais para estacionamento de veículos). ATIVIDADES PAISAGÍSTICAS (plantio, tratamento e manutenção de jardins e gramados, plantio, tratamento e manutenção de plantas, poda e o plantio de árvores na área urbana).</b>																		
Capital: R\$ <b>250.000,00</b> (DUZENTOS E CINQUENTA MIL REAIS)		Microempresa ou Empresa de Pequeno Porte (Lei nº 123/2006)  Microempresa	Prazo de Duração  Indeterminado															
Capital Integralizado: R\$ <b>250.000,00</b> (DUZENTOS E CINQUENTA MIL REAIS)																		
<table><thead><tr><th>Sócios/Participação no Capital/Espécie de Sócio/Administrador/Término do Mandato</th><th>Participação no capital (R\$)</th><th>Espécie de Sócio</th><th>Administrador</th><th>Término do Mandato</th></tr></thead><tbody><tr><td>THIAGO LUIZ DE OLIVEIRA BINI 053.272.139-00</td><td>70.000,00</td><td>SOCIO</td><td></td><td>XXXXXXXXXX</td></tr><tr><td>CARINA AZILIERO DUDA 067.177.699-12</td><td>180.000,00</td><td>SOCIO</td><td>Administrador</td><td>XXXXXXXXXX</td></tr></tbody></table>				Sócios/Participação no Capital/Espécie de Sócio/Administrador/Término do Mandato	Participação no capital (R\$)	Espécie de Sócio	Administrador	Término do Mandato	THIAGO LUIZ DE OLIVEIRA BINI 053.272.139-00	70.000,00	SOCIO		XXXXXXXXXX	CARINA AZILIERO DUDA 067.177.699-12	180.000,00	SOCIO	Administrador	XXXXXXXXXX
Sócios/Participação no Capital/Espécie de Sócio/Administrador/Término do Mandato	Participação no capital (R\$)	Espécie de Sócio	Administrador	Término do Mandato														
THIAGO LUIZ DE OLIVEIRA BINI 053.272.139-00	70.000,00	SOCIO		XXXXXXXXXX														
CARINA AZILIERO DUDA 067.177.699-12	180.000,00	SOCIO	Administrador	XXXXXXXXXX														
Último Arquivamento Data: 06/08/2014 Ato: ALTERAÇÃO		Situação REGISTRO ATIVO  Status XXXXXXXXXXXXXXXXXX																
Evento (s): ALTERACAO DE DADOS (EXCETO NOME EMPRESARIAL) CONSOLIDAÇÃO DE CONTRATO/ESTATUTO																		

IRATI - PR, 12 de agosto de 2014

14/483951-2



SEBASTIÃO MOTTA  
SECRETARIO GERAL

ISABEL C. TOBERA LEITE  
RG: 3.968.477-2  
RELATORA

CONSTRUTORA CATHIO LTDA – ME  
CNPJ Nº 16.829.146/0001-84  
TERCEIRA ALTERAÇÃO CONTRATUAL



000107

1. **THIAGO LUIZ DE OLIVEIRA BINI**, brasileiro, natural de IRATI - PR, solteiro, empresário, nascido em 17 de maio de 1986, portador do CPF nº.053.272.139-00, e do Registro de Identidade RG nº. 8.158.107-0 SSP – PR, residente e domiciliado na Rua Inácio Martins, nº. 207, Bairro São Francisco II, Cidade de Irati – PR – CEP: 84.500-000.

2. **CARINA AZILIERO DUDA**, brasileira, natural de Irati – PR, solteira, Empresaria, nascida em 11 de fevereiro de 1988, portadora do CPF nº. 067.177.699-12, e do Registro de Identidade RG nº. 10.637.834-7 SSP-PR, residente e domiciliada na Rua Inácio Martins, nº. 45, Bairro Alto da Glória, Cidade de Irati – PR, CEP: 84.500-000, únicos sócios da empresa CONSTRUTORA CATHIO LTDA - ME, sediada na Rua Inácio Martins, nº.45, Bairro Alto da Glória, cidade de Irati – PR, CEP: 84.500-000, registrada na Junta Comercial do Paraná sob o NIRE 41207437363, em 06/09/2012, inscrita no CNPJ sob o nº 16.829.146/0001-84, resolvem assim alterar o contrato social:

1ª - O objeto social da empresa passa a ser o seguinte:

4120400 - Construção de edifícios;

7112000 – Serviços de engenharia;

4212000 – Construções de obras-de-arte especiais (construção e recuperação de pontes, viadutos, elevados, passarelas, construção de túneis, urbanos, em rodovias, ferrovias, metropolitanas);

4213800 – Obras de urbanização – Ruas, Praças e Calçadas (construção de vias urbanas, ruas e locais para estacionamento de veículos, construção de praças e calçadas para pedestres, trabalhos de superfície e pavimentação em vias urbanas, ruas, praças e calçadas, sinalização com pintura em vias urbanas, ruas e locais para estacionamento de veículos);

8130300 – Atividades paisagísticas (plantio, tratamento e manutenção de jardins e gramados, plantio, tratamento e manutenção de plantas, poda e o plantio de árvores na área urbana.

2ª - **DA CONSOLIDAÇÃO DO CONTRATO:** À vista das modificações ora ajustadas e em consequência com o que determina o art. 2.051 da Lei nº. 10.406/2002, os sócios RESOLVEM, por este instrumento atualizar e consolidar o contrato social, tornando assim sem efeito, a partir desta data, as cláusulas e condições contidas no contrato primitivo, adequando as disposições da referida Lei nº. 10.406/2002 aplicáveis a este tipo societário passa a ter a seguinte redação.

1ª- A sociedade tem sua sede na Rua Inácio Martins, nº. 45, Alto da Glória, município de IRATI – PR – CEP 84500-000.

2ª- O objetivo social da empresa é:

4120400 - Construção de edifícios;

7112000 – Serviços de engenharia;

4212000 – Construções de obras-de-arte especiais (construção e recuperação de pontes, viadutos, elevados, passarelas, construção de túneis, urbanos, em rodovias, ferrovias, metropolitanas);

4213800 – Obras de urbanização – Ruas, Praças e Calçadas (construção de vias urbanas, ruas e locais para estacionamento de veículos, construção de praças e calçadas para pedestres, trabalhos de superfície e pavimentação em vias urbanas, ruas, praças e calçadas, sinalização com pintura em vias urbanas, ruas e locais para estacionamento de veículos);

8130300 – Atividades paisagísticas (plantio, tratamento e manutenção de jardins e gramados, plantio, tratamento e manutenção de plantas, poda e o plantio de árvores na área urbana.

**CONSTRUTORA CATHIO LTDA – ME**  
**CNPJ Nº 16.829.146/0001-84**  
**TERCEIRA ALTERAÇÃO CONTRATUAL**



3ª – O capital social é de R\$ 250.000,00 (duzentos e cinquenta mil reais) dividido em 250.000 (duzentos e cinquenta mil) quotas de R\$ 1,00 (um real) cada uma, subscritas e integralizadas, neste ato, em moeda corrente do País, pelos sócios:

Nome	Quotas	R\$
Thiago Luiz de Oliveira Bini	70.000	70.000,00
Carina Aziliero Duda	180.000	180.000,00
<b>Total</b>	<b>250.000</b>	<b>250.000,00</b>

4ª – As quotas são indivisíveis e não poderão ser cedidas ou transferidas a terceiros sem o consentimento do outro sócio, a quem fica assegurado, em igualdade de condições e preço, o direito de preferência para sua aquisição de postas a venda formalizando a cessão delas, a alteração contratual pertinente.

5ª – A responsabilidade de cada sócio é restrita ao valor de suas quotas, mas todos respondem solidariamente pela integralização do capital.

6ª – A sociedade iniciou suas atividades em 03 de setembro de 2012 e seu prazo de duração é por tempo indeterminado.

7ª – A da administração da sociedade caberá a Carina Aziliero Duda, com poderes de administrador autorizado ouso do nome empresarial, individualmente vedado, no entanto, em atividades estranhas ao interesse social ou assumir obrigações seja em favor de qualquer dos quotistas ou de terceiros, bem como onerar bens imóveis da sociedade, sem autorização de outro sócio.

8ª – Ao término de cada exercício em 31 de dezembro de cada ano, o administrador prestará contas justificadas de sua administração patrimonial e do balanço de resultado econômico, cabendo aos sócios, na preposição de suas quotas, os lucros ou perdas apurados.

9ª – Nos quatro meses seguintes ao término do exercício social, os sócios deliberarão sobre as contas e designarão administrador quando for o caso.

10ª – A sociedade poderá a qualquer tempo, abrir ou fechar filial ou outra dependência, mediante alteração contratual assinada por todos os sócios.

11ª – Os sócios poderão de comum acordo, fixar uma retirada mensal, a título de Pro-Labore, observadas as disposições regulamentares pertinentes.

12ª – Falecendo ou interditado qualquer sócio, a sociedade continuará com suas atividades com os herdeiros, sucessores e o incapaz. Não sendo possível ou inexistindo interesse deste ou do sócio remanescente, o valor de seus haveres será apurado e liquidado com base na situação patrimonial da sociedade, a data da resolução, verificada em balanço especialmente levantado.

Parágrafo único – O mesmo procedimento será adotado em outros casos em que a sociedade se resolva em relação a seu sócio.

13ª – A Administradora declara, sob as penas da Lei, de que não está impedido de exercer administração da sociedade, por lei especial, ou em virtude criminal, ou por se encontrar sob efeitos dela, a pena de, ainda que temporariamente, o acesso a cargos públicos, ou por crime falimentar de prevaricação, peita ou suborno, concussão, peculato, ou contra a economia popular, contra o sistema financeiro nacional, contra normas de defesa da concorrência, contra as relações de concurso, fé pública, ou a propriedade.

CONSTRUTORA CATHIO LTDA - ME  
CNPJ Nº 16.829.146/0001-84  
TERCEIRA ALTERAÇÃO CONTRATUAL



000109

14ª – Fica eleito o foro de IRATI- PR, para qualquer ação fundada neste contrato.

E por estarem justos e contratados, assinam o presente instrumento em 03 vias.

Irati, 25 de julho de 2014.

Thiago Luiz de Oliveira Bini

Carina Aziliero Duda



JUNTA COMERCIAL DO PARANÁ  
AGENCIA REGIONAL DE IRATI  
CERTIFICO O REGISTRO EM: 06/08/2014  
SOB NÚMERO: 20144498650  
Protocolo: 14/449865-0, DE 25/07/2014  
Empresa: 41 2 0743736 3  
CONSTRUTORA CATHIO LTDA - ME



SEBASTIÃO MOTTA  
SECRETARIO GERAL

000110



República Federativa do Brasil  
Conselho Federal de Engenharia e Agronomia  
Carteira de Identidade Profissional

Registro Nacional

170176358-3

Nome

FERNANDO PAULO KASTELLER BATISTA

Filiação

LUIZ FERNANDO BATISTA

TEREZA KASTELLER BATISTA

C.P.F.

956.925.259-68

Documento de Identidade

6.080.660-8 SESP

Tipo Sang.

A+

Nascimento

15/07/1976

Naturalidade

IRATI

UF

PR

Nacionalidade

BRASILEIRA

Crea de Registro

CREA-PR

Emissão

26/07/2012

Data de Registro

26/02/2007

Ass. Presidente

*João Pereira*

Registro no Crea

PR-89586/D

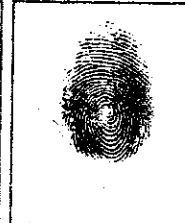

Título Profissional

Tecnólogo em Construção Civil  
Técnico em Edificações

Ass. do Profissional

*Fernando Luiz Kistler Rêgo*

Vale como Documento de Identidade e tem Fé Pública (52º do art. 56 da Lei nº 5194 de 24/12/66 e Lei nº 6206 de 07/05/75)

*d**D**[Signature]**[Signature]**[Signature]*

**TOMADA DE PREÇOS Nº 016/2014**

**ANEXO**

**CARTA DE CREDENCIAMENTO**

Pela presente, credenciamos o (a) Sr. (a) Fernando Paulo Kasteller Batista, portador da cédula de Identidade sob nº 6.080.660-8/PR e CPF sob nº 956.925.259-68, a participar do presente procedimento licitatório, instaurado por esta Prefeitura.

Na qualidade de representante legal da empresa abaixo, outorgo ao acima credenciado, dentre outros poderes, o de renunciar ao direito de interposição de Recurso.

Irati, em 05 de Agosto de 2014.



CASTELAR Construções e Empreendimentos Ltda

Marcus Vinicius Floriani  
Eng. Civil - CREA PR 7670-D

**Castelar – Construções e Empreendimentos Ltda.**

Marcus Vinicius Floriani  
RG 969.555/Pr  
CREA 7670 – D

Razão Social: Castelar – Construções e Empreendimentos Ltda.  
CNPJ: 79.210.357/0001-54  
Endereço: Rua João Batista Anciutti, 132 – Irati - Pr  
Representante Legal: Marcus Vinicius Floriani - Fone: (42) 9920-9309

RG 01

**CASTELAR CONSTRUÇÕES E EMPREENDIMENTOS LTDA ME**  
**CNPJ 79.210.357/0001-54**  
**ALTERAÇÃO CONTRATUAL Nº 08**

**MARCUS VINICIUS FLORIANI**, brasileiro, engenheiro civil, casado em regime de comunhão universal de bens, residente e domiciliado em Curitiba, estado do Paraná, na Rua do Herval, 300, Apto. 64, Bairro Cristo Rei, CEP 80.050-200, portador da Carteira de Identidade Civil RG nº 969.555/I.I.-PR., CPF 317.911.239-53, e **FÁTIMA HERAKI FLORIANI**, brasileira, empresária, casada em regime de comunhão universal de bens, residente e domiciliada em Curitiba, estado do Paraná, na Rua do Herval, 300, Apto. 64, Bairro Cristo Rei, CEP 80.050-200, portadora da Carteira de Identidade Civil RG nº 1.622.909-1/I.I.-PR., CPF 491.962.279-15, únicos sócios da sociedade limitada **CASTELAR CONSTRUÇÕES E EMPREENDIMENTOS LTDA ME**, com sede e foro à Rua João Batista Anciuti, 132, Centro, em Irati, estado do Paraná, CEP 84.500-000, registrada na Junta Comercial do Estado do Paraná sob NIRE 4120077974-9 e inscrita no CNPJ nº 79.210.357/0001-54, resolvem assim, alterar o contrato social e posteriores alterações:

**CLÁUSULA PRIMEIRA:** Ingressa pelo presente ato na sociedade o Sr. **FERNANDO PAULO KASTELLER BATISTA**, brasileiro, Tecnólogo em construção civil, casado em regime de comunhão universal de bens, portador da Carteira de Identidade Civil RG nº 6.080.660-8/I.I.-PR., CPF nº 956.925.259-68, residente à Rua Marechal Deodoro, nº 423, Centro, em Irati, estado do Paraná, CEP 84.500-000, o qual declara conhecer com exatidão a situação econômica e financeira da sociedade.

**CLÁUSULA SEGUNDA:** Retira-se da sociedade neste ato, a sócia **FÁTIMA HERAKI FLORIANI**, a qual cede e transfere por venda a totalidade de suas 50.000 (cinquenta mil) quotas, no valor de R\$ 1,00 (um real) cada uma, totalizando R\$ 50.000,00 (cinquenta mil reais) ao sócio ingressante.

**PARÁGRAFO PRIMEIRO** - A sócia retirante declara perante a sociedade e a terceiros a plena, raza e geral quitação de seus haveres, perante a sociedade, nada mais tendo a reclamar, quer seja judicialmente ou extrajudicialmente.

**CLÁUSULA TERCEIRA:** Em razão das alterações havidas nas cláusulas anteriores, o capital fica assim distribuído entre os sócios:

SÓCIOS	QUOTAS	CAPITAL	%
MARCUS VINICIUS FLORIANI	150.000	150.000,00	75
FERNANDO PAULO KASTELLER BATISTA	50.000	50.000,00	25
TOTAL	200.000	200.000,00	100

**CLÁUSULA QUARTA:** A administração da sociedade caberá a **MARCUS VINICIUS FLORIANI**, com os poderes e atribuições de administrar os negócios sociais, autorizado o uso do nome empresarial individualmente, vedado, no entanto, em atividades estranhas ao interesse social ou assumir obrigações seja em favor de qualquer dos quotistas ou de terceiros, bem como onerar ou alienar bens imóveis da sociedade, sem autorização do outro sócio.

**CASTELAR CONSTRUÇÕES E EMPREENDIMENTOS LTDA ME**  
**CNPJ 79.210.357/0001-54**  
**ALTERAÇÃO CONTRATUAL Nº 08**



**CLAUSULA QUINTA:** O administrador declara sob as penas da lei, de que não está impedido de exercer a administração da sociedade, por lei especial, ou em virtude de condenação criminal, ou por se encontrarem sob os efeitos dela, a pena que vede, ainda que temporariamente, o acesso a cargos públicos; ou por crime falimentar, de prevaricação, peita ou suborno, concussão, peculato, ou contra a economia popular, contra o sistema financeiro nacional, contra as normas de defesa da concorrência, contra as relações de consumo, fé pública, ou a propriedade.

**CLÁUSULA SEXTA:** Os sócios deliberam pela Consolidação e atualização do Contrato Social, conforme as cláusulas seguintes:

**CLÁUSULA PRIMEIRA:** A sociedade gira sob o nome empresarial de **CASTELAR CONSTRUÇÕES E EMPREENDIMENTOS LTDA ME.**

**CLÁUSULA SEGUNDA:** A sede e foro da sociedade é a Rua João Batista Anciuti, 132, Centro, em Irati, estado do Paraná, CEP 84.500-000.

**CLÁUSULA TERCEIRA:** O objeto social da sociedade é de Indústria da construção civil.

**CLÁUSULA QUARTA:** O capital social da sociedade é de R\$ 200.000,00 (duzentos mil reais), divididos em 200.000 (duzentas mil) quotas no valor de R\$ 1,00 (um real) cada uma, inteiramente integralizadas pelos sócios, assim subscritas:

SÓCIOS	QUOTAS	CAPITAL	%
MARCUS VINICIUS FLORIANI	150.000	150.000,00	75
FERNANDO PAULO KASTELLER BATISTA	50.000	50.000,00	25
TOTAL	200.000	200.000,00	100

A responsabilidade de cada sócio é restrita ao valor de suas quotas, mas todos respondem solidariamente pela integralização do capital social.

**CLÁUSULA QUINTA:** A sociedade iniciou suas atividades em 19 de maio de 1986 e seu prazo de duração é indeterminado.

**CLÁUSULA SEXTA:** As quotas são indivisíveis e não poderão ser cedidas ou transferidas a terceiros sem o consentimento do outro sócio, a quem fica assegurado, em igualdade de condições e preço, direito de preferência para sua aquisição se postas a venda, formalizando, se realizada a cessão delas, a alteração contratual pertinente.

**CLÁUSULA SÉTIMA:** A administração da sociedade caberá à **MARCUS VINICIUS FLORIANI**, com os poderes e atribuições de administrar os negócios sociais, autorizado o uso do nome empresarial individualmente, vedado, no entanto, em atividades estranhas ao interesse social ou assumir obrigações seja em favor de qualquer dos quotistas ou de terceiros, bem como onerar ou alienar bens imóveis da sociedade, sem autorização do outro sócio.

**CLÁUSULA OITAVA:** Ao término de cada exercício social, em 31 de dezembro, o administrador prestará contas justificadas de sua administração, procedendo à elaboração do inventário, do balanço patrimonial e do balanço de resultado econômico, cabendo aos sócios, na proporção de suas quotas, os lucros ou perdas apurados.

**CASTELAR CONSTRUÇÕES E EMPREENDIMENTOS LTDA ME**  
**CNPJ 79.210.357/0001-54**  
**ALTERAÇÃO CONTRATUAL Nº 08**



**CLÁUSULA NONA:** Nos quatro meses seguintes ao término do exercício social, os sócios deliberarão sobre as contas e designarão administradores quando for o caso.

**CLÁUSULA DÉCIMA:** A sociedade poderá a qualquer tempo, abrir ou fechar filial ou outra dependência, mediante alteração contratual assinada por todos os sócios.

**CLÁUSULA DÉCIMA PRIMEIRA:** Os sócios poderão de comum acordo, fixar uma retirada mensal, a título de Pró Labore, observadas as disposições regulamentares pertinentes.

**CLÁUSULA DÉCIMA SEGUNDA:** O administrador declara sob as penas da lei, de que não está impedido de exercer a administração da sociedade, por lei especial, ou em virtude de condenação criminal, ou por se encontrarem sob os efeitos dela, a pena que vede, ainda que temporariamente, o acesso a cargos públicos; ou por crime falimentar, de prevaricação, peita ou suborno, concussão, peculato, ou contra a economia popular, contra o sistema financeiro nacional, contra as normas de defesa da concorrência, contra as relações de consumo, fé pública, ou a propriedade.

**CLÁUSULA DÉCIMA TERCEIRA:** Falecendo ou interditado qualquer sócio, a sociedade continuará suas atividades com herdeiros, sucessores e o incapaz. Não sendo possível ou inexistindo interesse destes ou dos sócios remanescente, o valor de seus haveres será apurado e liquidado com base na situação patrimonial da sociedade, a data de resolução, verificada em balanço especialmente levantado.

**PARÁGRAFO ÚNICO:** O mesmo procedimento será adotado em outros casos em que a sociedade se resolva em relação a seus sócios.

**CLÁUSULA DÉCIMA QUARTA:** Fica eleito o foro de Irati, estado do Paraná, para o exercício e o cumprimento dos direitos e obrigações resultantes deste contrato.

E, por estarem assim justos e contratados assinam este instrumento particular de alteração de contrato social, lavrado em 03 (três) vias de igual teor e forma, a fim de que se produzam os devidos efeitos legais e jurídicos.

Irati, 01 de outubro de 2013.

**MARCUS VINICIUS FLORIANI**

**FERNANDO PAULO KASTELLER BATISTA**

**FÁTIMA HERAKI FLORIANI**

Ana Franciele Mayer  
 ESCRIVENTE - JURAMENTADA  
 LEI 13.228 DE 18/07/2001  
 SELO  
 FUNARPEN  
 TABELIONATO  
 DE  
 NOTAS  
 EWN40818

Reconheço verdadeira (a) Firma(s)  
 de Fernando Paulo Kasteller Batista  
 do que dou fé.  
 24 OUT. 2013  
 Em Irati  
 MARLI KRUEK GONCALVES (TABELIA)  
 ANA FRANCIELE MAYER  
 JULIANA CZYS  
 JEDUARDO VINICIUS DE MORAIS

Reconheço verdadeira (a) Firma(s) de Fátima Heraki Floriani  
 do que dou fé.  
 24 OUT. 2013  
 Em Irati  
 TABELIONATO  
 DE  
 NOTAS  
 EWN01445

**FLAMA CONSTRUÇÕES E SERVIÇOS LTDA - EPP**  
**CNPJ 03.121.972/0001-22**  
**DÉCIMA QUINTA ALTERAÇÃO CONTRATUAL**

000115

**NÁDIO MALTAURO FLARESSO**, brasileiro, separado judicialmente, empresário, portador da Carteira de Identidade RG 4.590.050-9 SSP-SC e do CPF 850.410.419-20, residente e domiciliado à Rua Ledy Afonso Roderjan, 962, Vila Prohmann, São Mateus do Sul, Estado do Paraná, CEP 83.900-000, **NÁDIA FLARESSO**, brasileira, solteira, data de nascimento 21/07/1988, portadora da Carteira de identidade RG nº 9.734.031-5 SSP-PR e do CPF nº. 051.920.299-61, residente e domiciliada à Av. Ozy Mendonça de Lima, 320, Centro, São Mateus do Sul, Estado do Paraná, CEP 83.900-000, únicos sócios da sociedade empresaria limitada "**FLAMA CONSTRUÇÕES E SERVIÇOS LTDA - EPP**", com sede na cidade de São Mateus do Sul, Estado do Paraná, na Rua Ledy Afonso Roderjan, 962, Centro, CEP 83.900-000, registrada na Junta Comercial do Paraná, sob o nº 41204100074 em 30/04/1999 e a última alteração sob o nº 20120751950 em 23/02/2012, resolvem por este instrumento particular, alterar o contrato social e alterações posteriores, mediante cláusulas seguintes:

**CLÁUSULA PRIMEIRA:** Altera-se o objeto social para Construção de Edificações Residenciais, Industriais, Comerciais e de serviços; Serviços de Manutenção e Conservação de Edificações em Geral; Serviços de Limpeza Urbana, Predial e de Imóveis; Serviços de Vigia Noturno sem armas; Serviços de Carregamento e Transporte Rodoviário Municipal, Intermunicipal e Interestadual de Cargas em Geral; Serviços de Escavação em Geral, alugueres de máquinas e equipamentos para construção sem operador, exceto andaimes, alugueres de máquinas e equipamentos agrícolas sem operador, transporte rodoviário coletivo de passageiros, sob regime de fretamento no âmbito municipal e transporte escolar, Compra e venda de imóveis, aluguel de imóveis próprios, Incorporação de empreendimentos imobiliários, serviços de pavimentação de vias.

**CLÁUSULA SEGUNDA:** Os sócios resolvem aumentar o capital da seguinte forma: O sócio **NADIO MALTAURO FLARESSO**, acima qualificado integraliza R\$ 99.000 (noventa e nove mil reais) em 99.000 (noventa e nove mil) quotas no valor de R\$ 1,00 (um real) cada. A sócia **NÁDIA FLARESSO**, acima qualificada, integraliza R\$ 1.000 (mil reais) em 1.000 quotas no valor de R\$ 1,00 (um real) cada.

**CLÁUSULA TERCEIRA:** Devido ao aumento do capital social, fica assim a nova distribuição:

SÓCIO-COTISTA	QUOTAS	TOTAL R\$
NADIO MALTAURO FLARESSO	247.500	247.500,00
NÁDIA FLARESSO	2.500	2.500,00
<b>TOTAL</b>	<b>250.000</b>	<b>250.000,00</b>

**CLÁUSULA QUARTA:** Altera-se o endereço da sócia **NADIA FLARESSO**, acima qualificada, para Rua Ledy Afonso Roderjan, 962, Centro, São Mateus do Sul, Estado do Paraná, CEP 83.900-000.

**CLÁUSULA QUINTA:** Permanecem inalteradas as demais cláusulas vigentes que não colidirem com as disposições do presente instrumento.

**CLÁUSULA SEXTA:** À vista das modificações ora ajustada consolida-se o contrato social, com a seguinte redação:

**CONTRATO SOCIAL CONSOLIDADO**  
**FLAMA CONSTRUÇÕES E SERVIÇOS LTDA - EPP**  
**CNPJ 03.121.972/0001-22**

TABELIONATO SCHRAMM	
São Mateus do Sul-PR - (42) 3532-1431	
A presente cópia confere com o original apresentado e por mim conferida. Dou fe.	
S. Mateus do Sul, 14 de Agosto de 2014	
	
LAURA MARCHALEK	
ESCREVENTE	
Emol.: R\$ 3,14 + Selo: R\$ 0,00	

000116

**FLAMA CONSTRUÇÕES E SERVIÇOS LTDA - EPP**  
**CNPJ 03.121.972/0001-22**  
**DÉCIMA QUINTA ALTERAÇÃO CONTRATUAL**

**NÁDIO MALTAURO FLARESSO**, brasileiro, separado judicialmente, empresário, portador da Carteira de Identidade RG 4.590.050-9 SSP-SC e do CPF 850.410.419-20, residente e domiciliado à Rua Ledy Afonso Roderjan, 962, Vila Prohmann, São Mateus do Sul, Estado do Paraná, CEP 83.900-000, **NÁDIA FLARESSO**, brasileira, solteira, data de nascimento 21/07/1988, portadora da Carteira de identidade RG nº 9.734.031-5 SSP-PR e do CPF nº. 051.920.299-61, residente e domiciliada à Rua Ledy Afonso Roderjan, 962, Centro, São Mateus do Sul, Estado do Paraná, CEP 83.900-000, únicos sócios da sociedade empresaria limitada "**FLAMA CONSTRUÇÕES E SERVIÇOS LTDA- EPP**", com sede na cidade de São Mateus do Sul, Estado do Paraná, na Rua Ledy Afonso Roderjan, 962, Centro, CEP 83.900-000, registrada na Junta Comercial do Paraná, sob o nº 41204100074 em 30/04/1999 e a última alteração sob o nº 20120751950 em 23/02/2012, resolvem por este instrumento particular, consolidar o contrato social e alterações posteriores, mediante cláusulas seguintes:

**CLÁUSULA PRIMEIRA:** A sociedade gira sob o nome empresarial, **FLAMA CONSTRUÇÕES E SERVIÇOS LTDA - EPP**, sendo ela uma sociedade empresária limitada, a qual se rege por este contrato social e disposições legais aplicáveis.

**CLÁUSULA SEGUNDA:** A sociedade, cujo prazo de duração é indeterminado, tem sede e foro jurídico na cidade de São Mateus do Sul, Estado do Paraná, Rua Ledy Afonso Roderjan nº. 962, Bairro Centro, CEP 83.900-000, com início de suas atividades em 30 de abril de 1999, podendo estabelecer filiais, escritórios e outras dependências em qualquer ponto do território nacional ou do exterior, por deliberação dos sócios através da maioria dos votos.

**CLÁUSULA TERCEIRA:** A sociedade tem por objeto social Construção de Edificações Residenciais, Industriais, Comerciais e de serviços; Serviços de Manutenção e Conservação de Edificações em Geral; Serviços de Limpeza Urbana, Predial e de Imóveis; Serviços de Vigia Noturno sem armas; Serviços de Carregamento e Transporte Rodoviário Municipal, Intermunicipal e Interestadual de Cargas em Geral; Serviços de Escavação em Geral, alugueres de máquinas e equipamentos para construção sem operador, exceto andaimes, alugueres de máquinas e equipamentos agrícolas sem operador, transporte rodoviário coletivo de passageiros, sob regime de fretamento no âmbito municipal e transporte escolar, Compra e venda de imóveis, aluguel de imóveis próprios, Incorporação de empreendimentos imobiliários, serviços de pavimentação de vias.

**CLÁUSULA QUARTA:** O capital social é de R\$ 250.000,00 (duzentos e cinquenta mil reais) divididos em 250.000 (duzentas e cinquenta mil) quotas de capital no valor nominal de R\$ 1.00 (Um real) cada uma, subscrita e já integralizadas, em moeda corrente do país, pelos sócios e distribuídas da seguinte forma:

SÓCIO-COTISTA	QUOTAS	TOTAL R\$
NÁDIO MALTAURO FLARESSO	247.500	247.500,00
NÁDIA FLARESSO	2.500	2.500,00
<b>TOTAL</b>	<b>250.000</b>	<b>250.000,00</b>

**CLÁUSULA QUINTA:** A responsabilidade de cada sócio é restrita ao valor de suas quotas, mas todos respondem solidariamente pela integralização do capital social.

**CLÁUSULA SEXTA:** As quotas representativas do capital social são indivisíveis, inalienáveis e impenhoráveis e os sócios cotistas não poderão alienar, parcial ou totalmente, as quotas próprias ou

LAURA NACHALEK  
ESCREVENTE  
Empl.: R\$ 3,14 + Selc: R\$ 0,00

**DÉCIMA QUINTA ALTERAÇÃO CONTRATUAL**

direito de subscrição, sem oferecer aos demais cotistas o direito de preferência para aquisição, mediante rateio, na proporção das respectivas participações e observando o que se dispõe a respeito neste instrumento.

**Parágrafo Primeiro:** O sócio cotista que desejar negociar e/ou transferir, no todo ou em parte, suas quotas, deverá notificar os demais cotistas, pessoalmente ou através da sociedade, comunicando as condições do negócio, onde obrigatoriamente constará o valor da venda, forma e condições de pagamento.

**Parágrafo Segundo:** Recebida à notificação supra referida, os cotistas terão prazo de 30 (trinta) dias para manifestarem sua intenção em efetivar a aquisição.

**Parágrafo Terceiro:** Caso transcorrido esses prazos, sem a efetivação da alienação, o cotista poderá alienar e/ou transferir livremente suas quotas.

**CLÁUSULA SÉTIMA:** As deliberações sociais, ainda que impliquem em qualquer alteração no Contrato Social, tais como modificações do objeto, transformação do tipo jurídico, incorporações, fusão, cisão, dissolução, liquidação, extinção e/ou transferência de quotas e outras quaisquer poderão ser tomadas por sócios que representem  $\frac{3}{4}$  (três quartos) do capital social, salvo legislação em sentido contrário.

**CLÁUSULA OITAVA:** A administração da sociedade caberá ao administrador ou por delegação de poderes, autorizado, à representação ativa e passiva, judicial e extra judicial da sociedade, autorizando o uso do nome empresarial, sendo-lhe, vedado, no entanto seu emprego sob qualquer pretexto ou modalidade de operação ou negócios estranhos ao objeto social, especialmente a prestação de avais, endossos, fianças ou caução de favor, bem como onerar e alienar bens imóveis da sociedade, sem autorização dos outros sócios.

**CLÁUSULA NONA:** Fica investido na função de administrador da sociedade, dispensado da prestação de caução, **NADIO MALTAURO FLARESSO**.

**CLÁUSULA DÉCIMA:** Pelos serviços que prestem a sociedade, perceberão os sócios, a título de pró-labore, uma quantia mensal fixada em comum acordo, a qual será levada à conta de despesas gerais.

**CLÁUSULA DÉCIMA PRIMEIRA:** Ao término de cada exercício social, em 31 de dezembro, o administrador prestará contas justificadas de sua administração, procedendo à elaboração do inventário, do balanço patrimonial e do balanço de resultado econômico, cabendo aos sócios, na proporção de suas quotas, os lucros ou perdas apuradas, podendo os lucros a critério dos mesmos, serem distribuídos ou ficarem em reserva da sociedade.

**Parágrafo Único:** O exercício social poderá ter duração inferior a um ano, e deverá se iniciar no 1º dia de cada período, encerrando-se no último. A sociedade poderá levantar demonstrações financeiras intermediárias e distribuir lucros apurados, observadas as limitações legais, e ainda distribuir lucros com base nos lucros acumulados ou reservas de lucros constantes do último balanço patrimonial.

**CLÁUSULA DÉCIMA SEGUNDA:** Nos quatro meses seguintes ao término do exercício social, os sócios deliberarão sobre as contas e designarão administrador (es) quando for o caso.

**Parágrafo Primeiro:** Os sócios comprometem-se a declarar por escrito, ciência do local, data, hora e a ordem do dia para todas as convocações de reuniões, dispensado assim as formalidades do § 3º do art. 1152 do novo Código Civil.

**Parágrafo Segundo:** Fica dispensável qualquer reunião, se todos os sócios decidirem por escrito sobre a matéria objeto dela.

TABELIONATO SCHRAMM  
São Mateus do Sul, 14 de Agosto de 2014  
A presente cópia confere com o original  
apresentado e foi assim conferida. Dou fe.  
São Mateus do Sul, 14 de Agosto de 2014  
LAURA MARCHALEK  
ESCREVENTE  
Emol.: R\$ 3,14 + Selc: R\$ 0,00

## DÉCIMA QUINTA ALTERAÇÃO CONTRATUAL

**CLÁUSULA DÉCIMA TERCEIRA:** Falecendo ou interditado qualquer sócio, a sociedade continuará suas atividades com os herdeiros, sucessores e o incapaz.

**Parágrafo Primeiro:** Não sendo possível ou inexistindo interesse destes ou do(s) sócio(s) remanescente(s), o valor de seus haveres será apurado e liquidado com base na situação patrimonial da sociedade, à data da resolução, verificada em balanço especialmente levantado.

**Parágrafo Segundo:** Apurados por balanço os haveres do sócio falecido serão pagos em parcelas ou a melhor maneira que for acordada entre os sócios, depois de apresentada à sociedade autorização judicial que permita formalizar inteiramente a operação, inclusive, perante o Registro do Comércio.

**Parágrafo Terceiro:** Ficam facultadas, entretanto, mediante consentimento unânime entre os sócios e herdeiros, outras condições e/ou modalidade de pagamento, desde que não afetem a situação econômica/financeira da sociedade.

**Parágrafo Quarto:** O mesmo procedimento será adotado em outros casos em que a sociedade se resolva em relação a seu sócio.

**CLÁUSULA DÉCIMA QUARTA:** O(s) Administrador (es) declara(m), sob as penas da lei, de que não está (ão) impedidos de exercer a administração da sociedade, por lei especial, ou em virtude de condenação criminal, ou por se encontrar (em) sob os efeitos dela, a pena que vede, ainda que temporariamente, o acesso a cargos públicos; ou por crime falimentar, de prevaricação, peita ou suborno, concussão, peculato, ou contra a economia popular, contra o sistema financeiro nacional, contra normas de defesa da concorrência, contra as relações de consumo, fé pública, ou a propriedade.

**CLÁUSULA DÉCIMA QUINTA:** Fica eleito o foro da Comarca de São Mateus do Sul, Estado do Paraná para o exercício e o cumprimento dos direitos e obrigações resultantes deste contrato.

E por estarem assim justos e contratados, datam e assinam a presente alteração de contrato social em 3 (três) vias de igual forma e teor, obrigando-se por si e seus herdeiros a cumpri-lo em todo os seus termos.

São Mateus do Sul, 22 de agosto de 2013.

NÁDIO MALTAURO FLARESSO  
RG 4.590.050-9 SSP-SC

NÁDIA FLARESSO  
RG 9.734.031-5 SSP-PR

JUNTA COMERCIAL  
DO PARANÁ



Danielle Melechenko Ferreira  
RG 9.351.715-6/PR  
Agência Regional São Mateus do Sul  
Relatora

JUNTA COMERCIAL DO PARANÁ  
AGÊNCIA REGIONAL DE SÃO MATEUS DO SUL  
CERTIFICO O REGISTRO EM: 27/08/2013  
SOB NÚMERO: 20134968999  
Protocolo: 13/496899-9, DE 22/08/2013  
Empresa: 41 2 0410007 4  
FLAMA CONSTRUÇÕES E SERVIÇOS LTDA - EPP  
SEBASTIÃO MOTTA  
SECRETÁRIO GERAL

SELO  
FUNARREN  
TABELIONATO  
DE  
NOTAS  
FBU84592

TABELIONATO SCHRAMM  
São Mateus do Sul-PR - (42) 3532-1431

Essa cópia confere com o original  
entregado e por mim conferida. Dou fe.  
São Mateus do Sul, 14 de Agosto de 2014

LAURA MARCHALEK  
ESCREVENTE  
R\$ 3,66 + Selo: R\$ 0,52

# NOTAS E PROTESTO DE TÍTULOS

Livro: 0203-P 000119

Folha: 110

Prot: 0261/14



**CERTIFICADO** que a **Comarca de São Mateus do Sul - Estado do Paraná**  
Autenticidade de Atos foi afixada na última folha do documento entregue para a parte. Dou fé.  
Tabelionato Schramm  
São Mateus do Sul - PR  
Rua 21 de Setembro, 478 - CEP: 83900-000 - Fone/Fax: (42) 3532-1431  
e-mail: notasschramm@uol.com.br

## PROCURAÇÃO BASTANTE QUE FAZ: FLAMA CONSTRUÇÕES E SERVIÇOS LTDA-EPP A NADIA FLARESSO, COMO ADIANTE SE DECLARA:

SAIBAM, quantos este Público Instrumento de Procuração bastante virem que aos vinte e cinco dias do mês de junho do ano de dois mil e quatorze **(25/06/2014)** neste Tabelionato, desta cidade e Comarca de São Mateus do Sul, Estado do Paraná, perante mim, Escrevente e da Escrevente Substituta do Tabelião que esta subscreve, compareceu como Outorgante: **FLAMA CONSTRUÇÕES E SERVIÇOS LTDA**, pessoa jurídica com direito privado, com sede à Rua Ledy Afonso Roderjan nº 962, nesta cidade, inscrita no **C.N.P.J. sob o número 03.121.972/0001-22**, neste ato representada por seu **Sócio Administrador NADIO MALTAURO FLARESSO**, brasileiro, separado judicialmente, empresário, portador da CI-RG nº 4.590.050-9-SSPPR e inscrito no CPF/MF sob nº 850.410.419-20, residente e domiciliado à Rua Ledy Afonso Roderjan, Nº 962, Centro, nesta cidade, com seu Contrato Social registrado na Junta Comercial do Estado do Paraná (JUCEPAR) sob nº 4120410007-4, em conformidade com a Certidão Simplificada da Junta Comercial do Paraná, expedida em 12/06/2014, cuja cópia autenticada fica arquivada em Pasta Própria destas Notas, conforme Provimento. O presente, pessoa identificada por mim e pelos documentos acima mencionados do que dou fé. E, pela Outorgante, na forma representada, me foi dito, que por este público instrumento de procuração, nomeia e constitui sua bastante procuradora: **NADIA FLARESSO**, brasileira, solteira, empresária, portadora da CI-RG nº 9.734.031-5-SSP/PR e inscrita no CPF/MF sob nº 051.920.299-61, residente e domiciliada à Rua Ledy Afonso Roderjan Nº 962, nesta cidade, a quem confere amplos, gerais e ilimitados poderes, para o fim especial de administrar os negócios e interesses da empresa outorgante, podendo comprar e vender mercadorias ligadas ao ramo de negócios da empresa outorgante, assinar e endossar duplicatas e títulos de créditos, assim como notas de venda; emitir notas promissórias, letras de câmbio e cheques; movimentar contas bancárias que a empresa outorgante possuir com agências nesta cidade, podendo emitir, endossar e assinar cheques, verificar saldos, solicitar extratos e talões de cheques; fazer contratos de locação ou outros de qualquer natureza, podendo estipular cláusulas, preços, prazos, condições, aceitar fiador; rescindir, alterar ou prorrogar contratos; promover despejos, executar inquilinos e fiadores; receber aluguéis, taxas, condomínio e indenizações; dar recibos e quitações; contratar financiamentos e assinar toda documentação necessária, inclusive notas promissórias correspondentes aos contratos firmados; ordenar pagamentos inclusive por carta; autorizar o protesto de títulos; conceder novos prazos; admitir empregados fixando seus salários e dispensá-los; representá-la amplamente perante quaisquer Repartições Federais, Estaduais, Municipais e Autarquias, inclusive no Instituto Nacional de Previdência Social; assinar o que necessário for relativamente ao Fundo de Garantia Por Tempo de Serviço e Programa de Integração Social; assinar declarações e fazer provas e recursos perante os órgãos do Imposto de Renda, ITCF, IBAMA, IAP, INCRA e demais órgãos onde a empresa outorgante estiver vinculada; pagar impostos e taxas, reclamar sua devolução; receber vales postais, pedir o desembaraço de mercadorias, assinar despachos e demais documentos, e, ainda, para tratar de assuntos, direitos e interesses da outorgante relacionados com quaisquer veículos; e para tanto, representá-la perante as Repartições Públicas, Administrativas, Autárquicas, Cartórios em geral, DETRAN, CONTRAN, DNER, DEPARTAMENTO DE POLÍCIA RODOVIÁRIA FEDERAL-MJ, INSPEÇÃO DE TRÂNSITO, COMPANHIAS DE SEGUROS, DELEGACIAS DE ROUBOS E FURTOS DE

TABELIONATO SCHRAMM  
São Mateus do Sul - PR - (42) 3532-1431  
CONFERE COM O ORIGINAL  
Representado por mim conferido. Dou fé.  
São Mateus do Sul, 14 de Agosto de 2014  
LAURA MARCHALEK  
ESCREVENTE  
Emol.: R\$ 3,14 + Selo: R\$ 0,00



TABELIONATO  
**Schramm**  
Tabelião de Notas e Protestos de Títulos

# NOTAS E PROTESTO DE TÍTULOS

Comarca de São Mateus do Sul - Estado do Paraná

**Bel. Edison Carlos Schramm**

Tabelião

C.P.F. nº 002.867.619-04

Rua 21 de Setembro, 478 - CEP: 83900-000 - Fone/Fax: (42) 3532-1431

e-mail: notasschramm@uol.com.br

Livro: 0203-P

000120

Folha: 111

Prot: 0261/14

VEÍCULOS e onde com esta se apresentar e for necessário, requerer, alegar e assinar o que for preciso, juntar, apresentar e retirar documentos, inclusive carta de quitação, pagar taxas, impostos, custas, prestações, emolumentos, multas, IPVA e demais tributos fiscais e despesas que incidam ou venham a incidir sobre o veículo, recorrer de multas, requerer anistias de multas ocorridas em barreiras eletrônicas, requerer e ou quitar saldo devedor, mesmo por antecipação, seguros, vistorias, parcelamentos de multas e liberações em caso de apreensão, comunicar acidentes, receber prêmios de seguros, requerer e tomar ciência de laudos periciais, inclusive vender, prometer vender, ceder, transferir e alienar a quem convier e nas condições e preço que convencionar, dar e aceitar recibos e quitação, assinar termos de transferência, recibos de compra e venda, requerer segunda via do documento, inclusive DUT, IPVA, CRLV, atualizar cadastros, promover bloqueio e desbloqueio de documentos, mudança de endereços, mudança de UF e liberações, dirigir o veículo por todo o território nacional e praticar finalmente, todos os demais atos em direito permitidos para o fiel e cabal cumprimento do presente mandato, ao que dará tudo or bom, firme e valioso. A outorgante, na forma representada, responsabiliza-se civil e criminalmente, pela veracidade das informações e declarações prestadas no presente instrumento e aceita-no em todos os seus termos e da forma em que foi redigido e estabelece o seguinte: PRAZO DE VALIDADE: INDETERMINADO. PODE SUBSTABELECER NO TODO OU EM PARTE, COM OU SEM RESERVA DE PODERES. SUJEITO À PRESTAÇÃO DE CONTAS. Finalmente, pela Outorgante, na forma representada, me foi dito que aceita esta Procuração em todos os seus expressos termos e na forma redigida, cientificada, de que os dados declaratórios foram fornecidos e conferidos por ela, e, ainda, que após sua assinatura são inalteráveis e qualquer retificação será efetuada mediante lavratura de novo ato ou retificatório cabível, o qual deverá ser assinado por todas as partes integrantes deste instrumento e aceita-o em todos os seus termos. E, de como assim o disse do que dou fé, pedi-me este instrumento que depois de lido em voz alta e em tudo achado conforme, aceita, outorga e assina dispensando a presença e assinaturas das testemunhas instrumentárias na forma do que lhes faculta o contido no Item 11.2.18 do Código de Normas da Corregedoria Geral da Justiça deste Estado. **Protocolada sob nº 0703/14 no Livro nº 04 de Protocolo Geral destas Notas nesta data.** EMOLUMENTOS: R\$ 60,38 - Emolumentos VRC: 384,62 - Selo: R\$ 0,52 - FUNREJUS isento - CPC: R\$ 1,88. Tudo perante mim, Madelley VALKIRIA SCHRAMM NADOLNY - Escrevente, que a digitei, e eu ROMILDA TEREZINHA ZANETTI SCHRAMM - Escrevente Substituta do Tabelião-Bel. EDISON CARLOS SCHRAMM, a conferi, subscrevo, dato e assino em público e raso (a.a.) - NADIO MALTAURO FLARESSO.

Em testemunho Madelley da Verdade.  
São Mateus do Sul, 25 de junho de 2014

Madelley  
VALKIRIA SCHRAMM NADOLNY  
Escrevente

TABELIONATO SCHRAMM  
Valkiria Schramm Nadolny  
Escrevente

TABELIONATO SCHRAMM  
EDISON CARLOS SCHRAMM  
CPF 002.867.619-04  
Tabelião de Notas e Protesto de Títulos  
Comarca de São Mateus do Sul - PR

FUNARPEN - SELO DIGITAL Nº 425JE . lbPIC . zDgii, Controle: 4Kb2j 7fve  
Consulte esse selo em <http://funarpen.com.br>

TABELIONATO SCHRAMM  
São Mateus do Sul-PR - (42) 3532-1431

A presente cópia confere com o original  
de 25 de Junho de 2014 por mim conferida. Dou fé.  
São Mateus do Sul, 14 de Agosto de 2014

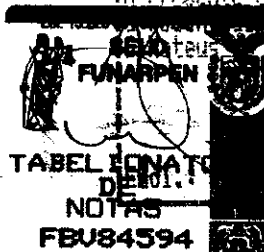

LAURA MARCHALEK  
ESCREVENTE  
66 + Selo: R\$ 0,52



MINISTÉRIO DO DESENVOLVIMENTO, INDÚSTRIA E COMÉRCIO EXTERIOR  
DEPARTAMENTO NACIONAL DE REGISTRO DO COMÉRCIO  
JUNTA COMERCIAL DO PARANÁ

000121

CERTIDÃO SIMPLIFICADA

Página: 001/ 001

Certificamos que as informações abaixo constam dos documentos arquivados nesta Junta Comercial e são vigentes na data da sua expedição.

Nome Empresarial <b>FLAMA CONSTRUÇÕES E SERVIÇOS LTDA - EPP</b>			
Natureza Jurídica: <b>SOCIEDADE EMPRESÁRIA LIMITADA</b>			
Número de Identificação do Registro de Empresas - NIRE (Sede) <b>41 2 0410007-4</b>	CNPJ <b>03.121.972/0001-22</b>	Data de Arquivamento do Ato Constitutivo <b>30/04/1999</b>	Data de Início de Atividade <b>03/05/1999</b>
Endereço Completo (Logradouro, Nº e Complemento, Bairro, Cidade, UF, CEP) <b>RUA LEDY AFONSO RODERJAN, 962, CENTRO, SÃO MATEUS DO SUL, PR, 83.900-000</b>			
Objeto Social <b>CONSTRUÇÃO DE EDIFICAÇÕES RESIDENCIAIS, INDUSTRIAIS, COMERCIAIS E DE SERVIÇOS; SERVIÇOS DE MANUTENÇÃO E CONSERVAÇÃO DE EDIFICAÇÕES EM GERAL, SERVIÇOS DE LIMPEZA URBANA, PREDIAL E DE IMOVEIS; SERVIÇOS DE VIGIA NOTURNO; SERVIÇOS DE CARREGAMENTO E TRANSPORTE RODOVIÁRIO MUNICIPAL, INTERMUNICIPAL E INTERESTADUAL DE CARGAS EM GERAL, SERVIÇOS DE ESCAVAÇÃO EM GERAL, ALUGUERES DE MAQUINAS E EQUIPAMENTOS PARA CONSTRUÇÃO SEM OPERADOR, EXCETO ANDAIMES, ALUGUERES DE MAQUINAS E EQUIPAMENTOS AGRÍCOLAS SEM OPERADOR, TRANSPORTE RODOVIÁRIO COLETIVO DE PASSAGEIROS, SOB REGIME DE FRETAMENTO NO ÂMBITO MUNICIPAL E TRANSPORTE ESCOLAR, COMPRA E VENDA DE IMOVEIS, ALUGUEL DE IMOVEIS PRÓPRIOS, INCORPORAÇÃO DE EMPREENDIMENTOS IMOBILIÁRIOS.</b>			
Capital: R\$ <b>250.000,00</b> (DUZENTOS E CINQUENTA MIL REAIS)	Microempresa ou Empresa de Pequeno Porte (Lei nº 123/2006)	Prazo de Duração	
Capital Integralizado: R\$ <b>250.000,00</b> (DUZENTOS E CINQUENTA MIL REAIS)	Empresa de pequeno porte	Indeterminado	
Sócios/Participação no Capital/Espécie de Sócio/Administrador/Término do Mandato			
Nome/CPF ou CNPJ	Participação no capital (R\$)	Espécie de Sócio	Administrador
NADIO MALTAURO FLARESSO 850.410.419-20	247.500,00	SOCIO	Administrador
NADIA FLARESSO 051.920.299-61	2.500,00	SOCIO	
			Término do Mandato XXXXXXXXXX XXXXXXXXXX
Último Arquivamento Data: 27/08/2013 Número: 20134968999 Ato: ALTERAÇÃO Evento (s): ALTERAÇÃO DE DADOS (EXCETO NOME EMPRESARIAL) CONSOLIDAÇÃO DE CONTRATO/ESTATUTO			Situação REGISTRO ATIVO Status XXXXXXXXXXXXXXXXXX

SÃO MATEUS DO SUL - PR, 08 de agosto de 2014

14/481750-0



SEBASTIÃO MOTTA  
SECRETARIO GERAL

JUNTA COMERCIAL  
DO PARANÁ



Danielle Melechenko Ferreira  
RG 9.351.715-6/PR  
Agência Regional São Mateus do Sul  
Relatora

08460 2014

TABELIONARIAL  
SÃO MATEUS DO SUL - PR (42) 2-1431  
F5084591

A presente cópia confere com o original apresentado e por mim conferida. Dou fe.  
São Mateus do Sul, 14 de Agosto de 2014

LAURA MARCHELEK  
ESCREVENTE  
Emol.: R\$ 3,66 + Selo: R\$ 0,52

**FLAMA CONSTRUÇÕES E SERVIÇOS LTDA**

CNPJ: 03.121.972/0001-22

Rua Ledy Afonso Roderjan, 962 - Centro

São Mateus do Sul - Pr CEP:83.900-000

Fone: (42)3532-5844 e-mail: flamacs@yahoo.com.br

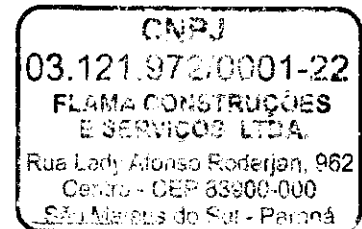
**DECLARAÇÃO DE IDONEIDADE**

À Comissão de Licitação da Prefeitura Municipal de Fernandes Pinheiro

Edital de Tomada de Preços nº 016/2014 - PMFP

A proponente abaixo assinada, participante da presente licitação, por seu representante credenciado, declara, na forma e sob as penas impostas pela Lei nº 8.666/93, de 21 de junho de 1993, que não fomos declarados inidôneos para licitar ou contratar com o Poder Público, em qualquer de suas esferas.

Por ser expressão da verdade, firmamos a presente.

São Mateus do Sul, em 18 de Agosto de 2014.

  
**FLAMA CONSTRUÇÕES E SERVIÇOS LTDA**

CNPJ: 03.121.972/0001-22

**NADIO MALTAURO FLARESSO**

RG: 4.590.050-9

  
**FLAMA CONSTRUÇÕES  
E SERVIÇOS LTDA**  
Nadio Maltauro Flaresso  
CPF 850410419-20

Razão Social: Flama Construções e Serviços Ltda

CNPJ: 03.121.972/0001-22

Endereço: Rua Ledy Afonso Roderjan, nº 962 - Centro - São Mateus do Sul - Pr

Telefone: (42)3532-5844/(42)3532-7571

Nome do representante legal: Nadio Maltauro Flaresso

**FLAMA CONSTRUÇÕES E SERVIÇOS LTDA**

CNPJ: 03.121.972/0001-22

Rua Ledy Afonso Roderjan, 962 - Centro

São Mateus do Sul - Pr CEP:83.900-000

Fone: (42)3532-5844 e-mail: flamacs@yahoo.com.br

**DECLARAÇÃO DE EMPREGABILIDADE**

À Comissão de Licitação da Prefeitura Municipal de Fernandes Pinheiro

Edital de Tomada de Preços nº 016/2014 - PMFP

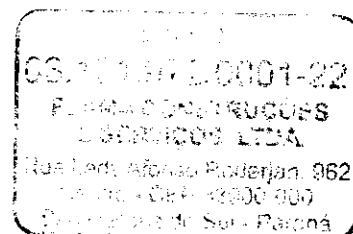

A proponente abaixo assinada, participante da presente licitação, por seu representante credenciado, declara, sob as penas da Lei, para os fins requeridos no inciso XXXIII, do artigo 7º da Constituição Federal, consoante o que se estabeleceu no artigo 1º, da Lei nº 9.854, de 27 de outubro de 1999, que não tem em seu quadro de empregados, menores de 18 anos em trabalho noturno, perigoso ou insalubre, bem como em qualquer trabalho, menores de 16 anos, salvo na condição de aprendiz, a partir de 14 anos.

Por ser expressão da verdade, firmamos a presente.

São Mateus do Sul, em 18 de Agosto de 2014.

**FLAMA CONSTRUÇÕES E SERVIÇOS LTDA**

CNPJ: 03.121.972/0001-22

**NADIO MALTAURO FLARESSO**

RG: 4.590.050-9

FLAMA CONSTRUÇÕES  
E SERVIÇOS LTDA.  
Nadio Maltauro Flaresso  
CPF: 830410419-20

Razão Social: Flama Construções e Serviços Ltda

CNPJ: 03.121.972/0001-22

Endereço: Rua Ledy Afonso Roderjan, nº 962 - Centro - São Mateus do Sul - Pr

Telefone: (42)3532-5844/(42)3532-7571

Nome do representante legal: Nadio Maltauro Flaresso



**MUNICÍPIO DE FERNANDES PINHEIRO**

**Estado do Paraná**

CNPJ 01.619.323/0001-20

Av. Remis João Loss, nº 600 Centro Fernandes Pinheiro - PR - CEP 84.535-000

Fone/Fax: (042) 3459-1109

e-mail:licitacao@fernandespinheiro.pr.gov.br

000124

**PREFEITURA MUNICIPAL DE FERNANDES PINHEIRO - PARANÁ**  
**CADASTRO DE FORNECEDOR**

**Nº do Cadastro:** 0150

**Data de Emissão:** 08/08/2014 **Data de Validade:** 08/08/2015

**Razão Social:** Flama Construções e Serviços Ltda

**CNPJ:** 03.121.972/0001-22

**Inscrição Estadual:**

**Endereço:** Rua Ledy Afonso Roderjan Nº: 962

**Bairro:**

**Complemento:** **CEP:** 83.900-000

**Cidade:** São Mateus do Sul **UF:** Paraná

**Fone:** (42) 3532-5844 **Fax:** ( )

**email:** flamacs@yahoo.com.br **home-page:**

**Sócio-Administrador:** Nadio Maltauro Flaresso

**Enquadramento Lei nº 123/06:** Empresa de Pequeno Porte

**Capital Social:** R\$ 250.000,00 **Capital Integralizado:** R\$ 250.000,00

**Atividade Econômica Principal:** Construtora de obras

**Atividade Econômica Completa:** Construção de edificações residenciais, industriais, comerciais e de serviços, serviços de manutenção e conservação de edificações em geral, serviços de limpeza urbana, predial e de imóveis, serviços de vigia noturno sem armas, serviços de carregamento e transporte rodoviário municipal, intermunicipal e interestadual de cargas em geral, serviços de escavação em geral, alugueres de máquinas e equipamentos para construção sem operador, exceto andaimes, alugueres de máquinas e equipamentos agrícolas sem operador, transporte rodoviários coletivo de passageiros, sob regime de fretamento no âmbito municipal e transporte escolar, compra e venda de imóveis, alugue de imóveis próprios, incorporações de empreendimentos imobiliários, serviços de pavimentação de vias.

**Emissor do Cadastro:** Haydiane Cristina Bora

**Assinatura:**



**CERTIDÃO NEGATIVA**  
**DE DÉBITOS RELATIVOS ÀS CONTRIBUIÇÕES PREVIDENCIÁRIAS E ÀS**  
**DE TERCEIROS**

Nº 163942014-88888972

Nome: FLAMA CONSTRUÇOES E SERVICOS LTDA - EPP

CNPJ: 03.121.972/0001-22

Ressalvado o direito de a Fazenda Nacional cobrar e inscrever quaisquer dívidas de responsabilidade do sujeito passivo acima identificado que vierem a ser apuradas, é certificado que não constam pendências em seu nome relativas a contribuições administradas pela Secretaria da Receita Federal do Brasil (RFB) e a inscrições em Dívida Ativa da União (DAU).

Esta certidão, emitida em nome da matriz e válida para todas as suas filiais, refere-se exclusivamente às contribuições previdenciárias e às contribuições devidas, por lei, a terceiros, inclusive às inscritas em DAU, não abrangendo os demais tributos administrados pela RFB e as demais inscrições em DAU, administradas pela Procuradoria-Geral da Fazenda Nacional (PGFN), objeto de Certidão Conjunta PGFN/RFB.

Esta certidão é válida para as finalidades previstas no art. 47 da Lei nº 8,212 de 24 de julho de 1991, exceto para:

- averbação de obra de construção civil no Registro de Imóveis;
- redução de capital social, transferência de controle de cotas de sociedade limitada e cisão parcial ou transformação de entidade ou de sociedade sociedade empresária simples;
- baixa de firma individual ou de empresário, conforme definido pelo art.931 da Lei nº 10.406, de 10 de Janeiro de 2002 - Código Civil, extinção de entidade ou sociedade empresária ou simples.

A aceitação desta certidão está condicionada à finalidade para a qual foi emitida e à verificação de sua autenticidade na Internet, no endereço <<http://www.receita.fazenda.gov.br>>

Certidão emitida com base na Portaria Conjunta PGFN/RFB nº 01, de 20 de janeiro de 2010.

Emitida em 16/05/2014.

Válida até 12/11/2014.

Certidão emitida gratuitamente.

Atenção: qualquer rasura ou emenda invalidará este documento.

**Certificado de Regularidade do FGTS - CRF**

**Inscrição:** 03121972/0001-22  
**Razão Social:** FLAMA CONSTRUCOES E SERVICOS LTDA  
**Endereço:** RUA 21 DE SETEMBRO 333 / CENTRO / SAO MATEUS DO SUL / PR / 83900-000

A Caixa Econômica Federal, no uso da atribuição que lhe confere o Art. 7, da Lei 8.036, de 11 de maio de 1990, certifica que, nesta data, a empresa acima identificada encontra-se em situação regular perante o Fundo de Garantia do Tempo de Serviço - FGTS.

O presente Certificado não servirá de prova contra cobrança de quaisquer débitos referentes a contribuições e/ou encargos devidos, decorrentes das obrigações com o FGTS.

**Validade:** 04/08/2014 a 02/09/2014

**Certificação Número:** 2014080404562516896641

Informação obtida em 14/08/2014, às 11:27:23.

A utilização deste Certificado para os fins previstos em Lei está condicionada à verificação de autenticidade no site da Caixa:  
**[www.caixa.gov.br](http://www.caixa.gov.br)**



**MINISTÉRIO DA FAZENDA**  
**Procuradoria-Geral da Fazenda Nacional**  
**Secretaria da Receita Federal do Brasil**

**CERTIDÃO CONJUNTA POSITIVA COM EFEITOS DE NEGATIVA**  
**DE DÉBITOS RELATIVOS AOS TRIBUTOS FEDERAIS E À DÍVIDA ATIVA DA UNIÃO**

**Nome: FLAMA CONSTRUÇOES E SERVICOS LTDA - EPP**  
**CNPJ: 03.121.972/0001-22**

Ressalvado o direito de a Fazenda Nacional cobrar e inscrever quaisquer dívidas de responsabilidade do sujeito passivo acima identificado que vierem a ser apuradas, é certificado que:

1. constam débitos relativos a tributos administrados pela Secretaria da Receita Federal do Brasil (RFB) com a exigibilidade suspensa, nos termos do art. 151 da Lei nº 5.172, de 25 de outubro de 1966 - Código Tributário Nacional (CTN); e
2. constam nos sistemas da Procuradoria-Geral da Fazenda Nacional (PGFN) débitos inscritos em Dívida Ativa da União com exigibilidade suspensa, nos termos do art. 151 do CTN, ou garantidos por penhora em processos de execução fiscal.

Conforme disposto nos arts. 205 e 206 do CTN, este documento tem os mesmos efeitos da certidão negativa.

Esta certidão, emitida em nome da matriz e válida para todas as suas filiais, refere-se exclusivamente à situação do sujeito passivo no âmbito da RFB e da PGFN, não abrangendo as contribuições previdenciárias e as contribuições devidas, por lei, a terceiros, inclusive as inscritas em Dívida Ativa do Instituto Nacional do Seguro Social (INSS), objeto de certidão específica.

A aceitação desta certidão está condicionada à verificação de sua autenticidade na Internet, nos endereços <<http://www.receita.fazenda.gov.br>> ou <<http://www.pgfn.fazenda.gov.br>>.

Certidão emitida com base na Portaria Conjunta PGFN/RFB nº 3, de 02/05/2007.

Emitida às 10:27:28 do dia 24/06/2014 <hora e data de Brasília>.

Válida até 21/12/2014.

Código de controle da certidão: **E686.DA7E.5C0B.3507**

Certidão emitida gratuitamente.

Atenção: qualquer rasura ou emenda invalidará este documento.



Estado do Paraná  
Secretaria de Estado da Fazenda  
Coordenação da Receita do Estado

**Certidão Negativa**

de Débitos Tributários e de Dívida Ativa Estadual  
**Nº 11903496-90**

Certidão fornecida para o CNPJ/MF: 03.121.972/0001-22

Nome: **FLAMA CONSTRUÇÕES E SERVIÇOS LTDA**

Ressalvado o direito da Fazenda Pública Estadual inscrever e cobrar débitos ainda não registrados ou que venham a ser apurados, certificamos que, verificando os registros da Secretaria de Estado da Fazenda, constatamos não existir pendências em nome do requerente, nesta data.

Obs: Esta Certidão engloba todos os estabelecimentos da empresa e refere-se a débitos de natureza tributária e não tributária, bem como ao descumprimento de obrigações tributárias acessórias.

**Finalidade:** Simples verificação

A autenticidade desta Certidão deverá ser confirmada via Internet  
[www.fazenda.pr.gov.br](http://www.fazenda.pr.gov.br)

**Esta Certidão tem validade até 02/10/2014 - Fornecimento Gratuito**

	Estado do Paraná Secretaria de Estado da Fazenda Coordenação da Receita do Estado <b>Certidão Nº 11903496-90</b>  Emitida Eletronicamente via Internet <b>04/06/2014 - 09:15:10</b>  Dados transmitidos de forma segura Tecnologia CELEPAR
--	---

*[Handwritten signatures and initials]*



# Município de São Mateus do Sul

Prefeitura Municipal

## CERTIDÃO NEGATIVA DE DÉBITOS

NÚMERO	DATA EMISSÃO	DATA VALIDADE
4520	14/08/2014	13/09/2014

NOME / RAZÃO SOCIAL
FLAMA CONSTRUÇOES E SERVIÇOS LTDA. - CNPJ 03.121.972/0001-22

AVISO
SEM DÉBITOS PENDENTES ATÉ A PRESENTE DATA

COMPROVAÇÃO JUNTO À	FINALIDADE

CERTIFICAMOS QUE ATÉ A PRESENTE DATA NÃO CONSTAM DÉBITOS TRIBUTÁRIOS RELATIVOS A(S) INSCRIÇÃO (ÕES) ABAIXO CARACTERIZADA(S).

INSCRIÇÃO / ATIVIDADE	ENDEREÇO/LOCALIZAÇÃO	NÚMERO	BLOCO / APTO
1592 [Construção de edifícios]	Rua - LEDY AFONSO RODERJAN	962	/
7052	Rua - LEDY AFONSO RODERJAN	962	/
11983 [16.55.73.122.005]	Rua - ALTINO FERREIRA DE LIMA	1913	/
11934 [89.55.73.122.006]	Rua - GUILHERME KANTOR		/
12150 [16.62.21.0143.002]	Rua - EVALDO GAENSLY	345	/ CASA 02
12155 [16.62.21.0143.007]	Rua - EVALDO GAENSLY	345	/ CASA 07
12403 [16.60.42.036.001]	Rua - EVALDO GAENSLY	S/N	/

CÓDIGO DE CONTROLE DA CERTIDÃO  
DAA1OLDCLVWF6711

Esta certidão pode ser validada por meio do site da Prefeitura Municipal de São Mateus do Sul no endereço:

<http://www.saomateusdosul.pr.gov.br/>

RUA BARÃO DO RIO BRANCO, 431 - Bairro CENTRO  
São Mateus do Sul - PR CEP 83.900-000 - Tel 4239127015 - Fax 4239127038

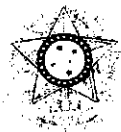

**CERTIDÃO POSITIVA DE DÉBITOS TRABALHISTAS  
COM EFEITO DE NEGATIVA**

Nome: FLAMA CONSTRUÇOES E SERVICOS LTDA - EPP (MATRIZ E FILIAIS)

CNPJ: 03.121.972/0001-22

Certidão nº: 45791107/2014

Expedição: 25/03/2014, às 09:02:06

Validade: 20/09/2014 - 180 (cento e oitenta) dias, contados da data de sua expedição.

Certifica-se que **FLAMA CONSTRUÇOES E SERVICOS LTDA - EPP (MATRIZ E FILIAIS)**, inscrito(a) no CNPJ sob o nº **03.121.972/0001-22**, CONSTA do Banco Nacional de Devedores Trabalhistas em face do inadimplemento de obrigações estabelecidas no(s) processo(s) abaixo, com débito garantido ou exigibilidade suspensa:

0000406-36.2011.5.09.0656 - TRT 09ª Região \*\*

\*\* Débito com exigibilidade suspensa.

**Total de processos: 1.**

Certidão emitida com base no art. 642-A da Consolidação das Leis do Trabalho, acrescentado pela Lei nº 12.440, de 7 de julho de 2011, e na Resolução Administrativa nº 1470/2011 do Tribunal Superior do Trabalho, de 24 de agosto de 2011.

Os dados constantes desta Certidão são de responsabilidade dos Tribunais do Trabalho e estão atualizados até 2 (dois) dias anteriores à data da sua expedição.

No caso de pessoa jurídica, a Certidão atesta a empresa em relação a todos os seus estabelecimentos, agências ou filiais.

A aceitação desta certidão condiciona-se à verificação de sua autenticidade no portal do Tribunal Superior do Trabalho na Internet (<http://www.tst.jus.br>).

Certidão emitida gratuitamente.

**INFORMAÇÃO IMPORTANTE**

A Certidão Positiva de Débitos Trabalhistas, com os mesmos efeitos da negativa (art. 642-A, § 2º, da Consolidação das Leis do Trabalho), atesta a existência de registro do CPF ou do CNPJ da pessoa sobre quem versa a certidão no Banco Nacional de Devedores Trabalhistas, cujos débitos estejam com exigibilidade suspensa ou garantidos por depósito, bloqueio de numerário ou penhora de bens suficientes.

REPÚBLICA FEDERATIVA DO BRASIL  
ESTADO DO PARANÁ  
COMARCA DE SÃO MATEUS DO SUL

000131

CARTORIO DISTRIBUIDOR - SÃO MATEUS DO SUL  
RUA 21 DE SETEMBRO, Nº 766 - CENTRO.  
SÃO MATEUS DO SUL/PR - 83900-000

TITULAR  
MATILDE OLICHESKI POLAK  
JURAMENTADO  
JOSÉ ERNANI POLAK

**Certidão Negativa**

Certifico, a pedido de parte interessada que não constam ações de falência, concordata, recuperação judicial e extrajudicial, distribuídas contra:

**FLAMA CONSTRUÇÕES E SERVIÇOS LTDA EPP**

Pessoa jurídica de direito privado, inscrita no CNPJ nº 03.121.972/0001-22, com sede à Rua Ledy Afonso Roderjan nº 962, nesta cidade, no período compreendido entre a presente data e os últimos 20 anos que a antecedem.

SÃO MATEUS DO SUL/PR, 12 de Agosto de 2014.

*Andressa Muller Cruz*  
ANDRESSA MULLER CRUZ  
JURAMENTADA

DISTRIBUIDOR JUDICIAL

Matilde Olicheski Polak

Distribuidora

José Ernani Polak

Juramentado

SÃO MATEUS DO SUL - PR

Funarpen - Selo Digital Nº cNEyh . pbDun . oRzAU, Controle: dXyNA . GOvZ

SELO FUNARPEN	TABELIONATO SCHRAMM São Mateus do Sul-PR - (42) 3532-1431
TABELIONATO DE NOTAS FBV84586	Esta cópia confere com o original entado e por mim conferida. Dou fe. 19 de Agosto de 2014
	LAURA MARCHALEK ESCREVENTE
	Emol.: R\$ 3,66 + Selo: R\$ 0,52

Custas = R\$ 24,35

VALIDADE 30 (TRINTA) DIAS  
com acréscimo de R\$ 1,49 referente ao Selo Funarpen

**Flama Construções e Serviços Ltda - EPP**

Página: 1

Diário nº 10

Termo de abertura

Contém este livro Diário 45 páginas numeradas eletronicamente do número 1 a 45 e servirá para os lançamentos das operações próprias do estabelecimento do contribuinte abaixo descrito:

Razão social: Flama Construções e Serviços Ltda - EPP

Endereço: Rua Ledy Afonso Roderjan, 962

Complemento: Sala 1

Bairro: CENTRO

Cidade / UF / CEP: Sao Mateus Do Sul / PR / 83900-000

Registro junta: 41204100074 em 30/04/1999

Inscrição estadual: 90.410.629-13

CNPJ: 03.121.972/0001-22

Inscrição municipal:

Data da constituição: 30/04/1999

Sao Mateus Do Sul / PR, 01 de Janeiro de 2013



JUNTA COMERCIAL DO PARANA  
AGÊNCIA REGIONAL DE SÃO MATEUS DO SUL  
**Termo de Autenticação 14/050792-2**

O presente livro/ficha, por mim examinado e conferido, acha-se em conformidade com a legislação em vigor em seus termos de abertura e encerramento.

SÃO MATEUS DO SUL

RESPONSÁVEL PELA AUTENTICAÇÃO

TABELIONATO JUCHRANH

Sao Mateus do Sul - PR - (42) 3532-1431

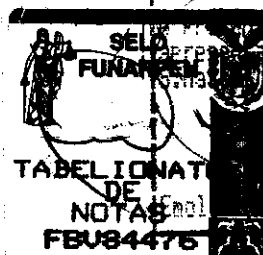

Esta cópia confere com o original  
e por mim conferida. Dou fe.  
São Mateus do Sul, 14 de Agosto de 2014

LAURA MARCHALEK  
ESCREVENTE

3,66 + Selo: R\$ 0,52

JOSE MARCIO ZELINSKI  
CONTADOR

CRC: P.PR-052026/O-0  
CPF: 032.967.659-80

NADIO MALTAURO FLARESSO  
SÓCIO ADMINISTRADOR  
CPF: 850.410.419-20

## Flama Construções e Serviços Ltda - EPP

CNPJ : 03.121.972/0001-22

Página: 39

## Balanco Patrimonial em 01/01/2013 a 31/12/2013

Código	Nome	31/12/2012	31/12/2013
19	ATIVO		
27	ATIVO CIRCULANTE	4.872.356,47	2.517.598,38
35	DISPONIBILIDADES	4.706.147,79	2.437.435,98
43	CAIXA	2.919.329,35	464.781,85
78	BANCOS CONTA MOVIMENTO	2.928.231,82	466.675,85
132	DIREITOS REALIZAVEIS A CURTO PRAZO	(8.902,47)	(1.894,00)
302	ADIANTAMENTOS	1.786.818,44	1.972.654,13
418	EMPRESTIMOS	0,00	3.902,16
442	ESTOQUES	54,67	2.068,92
795	ATIVO NAO CIRCULANTE	1.786.763,77	1.966.685,05
1074	IMOBILIZADO	166.208,68	80.162,40
1082	BENS E DIREITOS EM USO	166.208,68	80.162,40
1473	PASSIVO		
1481	PASSIVO CIRCULANTE	4.872.356,47	2.517.598,38
1490	FORNECEDORES	983.227,48	809.060,30
1503	FORNECEDORES NACIONAIS	603,56	1.153,79
1724	OBRIGACOES TRABALHISTAS	603,56	1.153,79
1732	FOLHA DE PAGAMENTO DE EMPREGADOS	220.950,38	51.961,06
1783	FOLHA DE PAGAMENTO DE DIRIGENTES	33.296,38	31.740,26
1821	ENCARGOS SOCIAIS A PAGAR	1.649,10	1.791,79
1872	OBRIGACOES TRIBUTARIAS	186.004,90	18.429,01
1880	IMPOSTOS RETIDOS A RECOLHER	389.927,46	17.764,70
1929	IMPOSTOS E CONTRIBUICOES SOBRE O LUCRO	1.587,82	2.940,12
1953	IMPOSTOS E CONTRIBUICOES SOBRE RECEITAS	5.342,52	6.962,74
2003	CONTAS A PAGAR	382.997,12	7.861,84
2011	DEMAIS CONTAS A PAGAR	15.000,00	15.000,00
21946	PARCELAMENTOS	15.000,00	15.000,00
21954	PARCELAMENTOS	195.746,08	562.180,75
21580	CREDORES DIVERSOS	195.746,08	562.180,75
21598	CREDORES DIVERSOS	161.000,00	161.000,00
2232	PATRIMONIO LIQUIDO	161.000,00	161.000,00
2240	CAPITAL	3.889.128,99	1.708.538,08
2259	CAPITAL SOCIAL	150.000,00	150.000,00
2283	RESERVAS	150.000,00	150.000,00
2330	RESERVAS DE LUCROS	3.644.843,70	1.652.823,38
2348	LUCROS OU PREJUIZOS ACUMULADOS	3.644.843,70	1.652.823,38
6157	LUCROS OU PREJUIZOS DO EXERCICIO	94.285,29	(94.285,30)
		94.285,29	(94.285,30)

Reconhecemos a exatidão do presente Balanco Patrimonial em 01/01/2013 a 31/12/2013, a vista dos documentos apresentados, cujo Ativo e Passivo importam R\$ (2.517.598,38) - (Dois Milhões Quinhentos e Dezessete Mil Quinhentos e Noventa e Oito Reais e Trinta e Oito Centavos) transcrito nas páginas 39 a 39 do livro diário nº 3

JOSE MARCIO ZELINSKI  
CONTADOR

CRC : P.PR-052026/O-0  
CPF : 032.967.659-80

RADIO MALTAURO FLARESSO  
SOCIO ADMINISTRADOR

CPF : 850.410.740-50 TABELIONATO SCHRAMM

São Mateus do Sul-PR - (42) 3532-1431

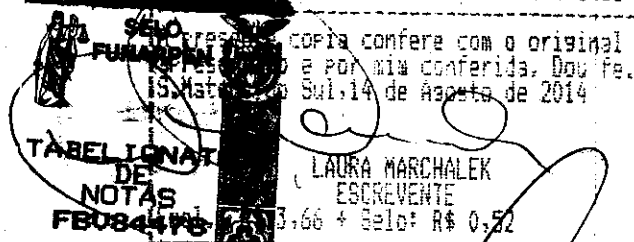

SCI - Visual Sucessor

000134

## Flama Construções e Serviços Ltda - EPP

Página: 40

CNPJ : 03.121.972/0001-22

## Demonstração do Resultado de 01/01/2013 a 31/12/2013

Código	Nome	Saldo atual
2470	RECEITAS	1.029.127,34
2488	RECEITAS OPERACIONAIS	1.029.127,34
2496	RECEITA BRUTA COM VENDAS	1.089.525,27
2500	RECEITA COM VENDAS NO PAIS	1.089.525,27
2577	DEDUÇÕES DAS RECEITAS COM VENDAS	(60.397,93)
2615	TRIBUTOS E CONTRIBUIÇÕES S/VENDAS	(60.397,93)
3093	CUSTOS E DESPESAS	615.432,96
3719	DESPESAS	593.506,51
4138	DESPESAS OPERACIONAIS - ADMINISTRATIVAS	718.333,57
4146	DESPESAS TRABALHISTAS	353.762,44
4227	ENCARGOS SOCIAIS	106.847,04
4251	DESPESAS GERAIS ADMINISTRATIVAS	251.911,17
4308	DESPESAS OPERACIONAIS TRIBUTARIAS	5.812,92
4286	RESULTADO FINANCEIRO LIQUIDO	23.978,85
4294	RECEITAS E DESPESAS FINANCEIRAS	23.978,85
6513	OUTRAS RECEITAS E DESPESAS OPERACIONAIS	(148.805,91)
21679	OUTRAS RECEITAS OPERACIONAIS	(148.805,91)
4405	PROVISÕES P/IMPOSTOS E CONTRIB S/LUCRO	21.926,45
4456	PROVISÕES P/IMPOSTOS E CONTRIB S/LUCRO	21.926,45
4464	PROVISÕES P/IMPOSTOS S/LUCROS	11.416,44
4480	PROVISÕES P/CONTRIBUIÇÕES S/LUCROS	10.510,01
21482	Resultado Líquido do Exercício	413.694,38

Reconhecemos a exatidão da presente Demonstração do Resultado do Exercício.

JOSE MARCIO ZELINSKI

CONTADOR

CRC : P.PR-052026/O-0

CPF : 032.967.659-80

NADIO MALTAURO FLARESSO

SOCIO ADMINISTRADOR

CPF : 850.410.419-20

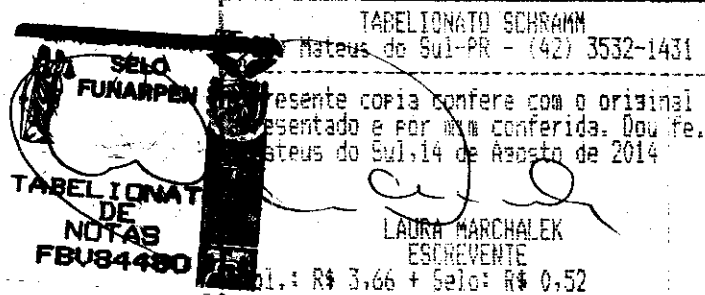

SCI - Visual Sucessor

# Flama Construções e Serviços Ltda - EPP

000135

Página: 45

Diário nº 10

Termo de encerramento

Contém este livro Diário 45 páginas numeradas eletronicamente do número 1 a 45 e serviu para os lançamentos das operações próprias do estabelecimento do contribuinte abaixo descrito:

Razão social: Flama Construções e Serviços Ltda - EPP

Endereço: Rua Ledy Afonso Roderjan, 962

Complemento: Sala 1

Bairro: CENTRO

Cidade / UF / CEP: Sao Mateus Do Sul / PR / 83900-000

Registro junta: 41204100074 em 30/04/1999

Inscrição estadual: 90.410.629-13

CNPJ: 03.121.972/0001-22

Inscrição municipal:

Data da constituição: 30/04/1999

Período de escrituração: 01/01/2013 a 31/12/2013

Sao Mateus Do Sul / PR, 31 de Dezembro de 2013

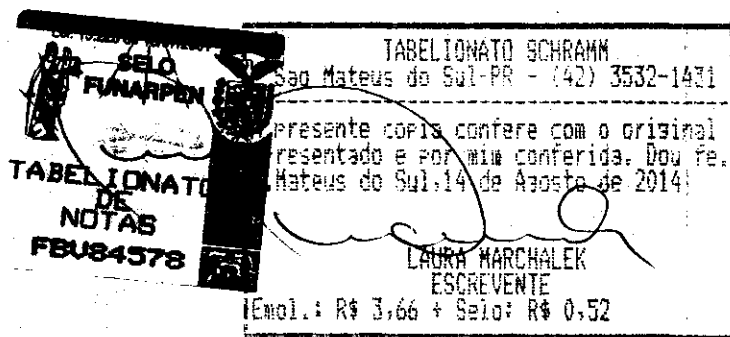

JOSE MARCIO ZELINSKI  
CONTADOR  
CRC: P.PR-052026/O-0  
CPF: 032.967.659-80

NADIO MALTAURO FLARESSO  
SOCIO ADMINISTRADOR  
CPF: 850.410.419-20

**FLAMA CONSTRUÇÕES E SERVIÇOS LTDA**

CNPJ: 03.121.972/0001-22

Rua Ledy Afonso Roderjan, 962 - Centro

São Mateus do Sul - Pr CEP:83.900-000

Fone: (42)3532-5844 e-mail: flamacs@yahoo.com.br

**ÍNDICES**

À Comissão de Licitação da Prefeitura Municipal de Fernandes Pinheiro

Edital de Tomada de Preços nº 016/2014 - PMFP

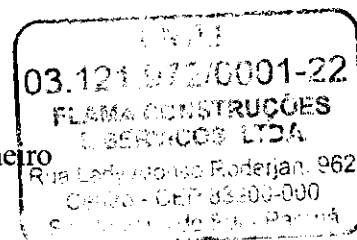

A proponente abaixo assinada, participante da presente licitação, por seu representante credenciado, vem através deste apresentar os índices, como segue:

**SÃO AS DEMONSTRAÇÕES:**

Tipo de índice	Valor em reais	Índice
Liquidez geral (LG) $LG = (AC + RLP) / (PC + ELP)$	$LG = (2.437.435,98+0)/(809.060,30+0)$	3,01
Liquidez corrente (LC) $LC = AC/PC$	$LC = 2.437.435,98/809.060,30$	3,01
Endividamento (E) $E=(PC+ELP)/(AC+RLP+AP)$	$E=(809.060,30+0)/(2.437.435,98+0+0)$	0,33

São Mateus do Sul, em 18 de Agosto de 2014.

**FLAMA CONSTRUÇÕES E SERVIÇOS LTDA**

CNPJ: 03.121.972/0001-22

**NADIO MALTAURO FLARESSO**

RG: 4.590.050-9

FLAMA CONSTRUÇÕES  
E SERVIÇOS LTDA  
Nádio Maltauro Flaresso  
CPF: 880416410-20

Razão Social: Flama Construções e Serviços Ltda

CNPJ: 03.121.972/0001-22

Endereço: Rua Ledy Afonso Roderjan, nº 962 - Centro - São Mateus do Sul - Pr

Telefone: (42)3532-5844/(42)3532-7571

Nome do representante legal: Nadio Maltauro Flaresso

JOSÉ MARCIO ZELINSKI  
CONTADOR  
CRC PR 052026/O-0



**MUNICÍPIO DE FERNANDES PINHEIRO**

**Estado do Paraná**

CNPJ 01.619.323/0001-20

Av. Remis João Loss, nº 600, Centro Fernandes Pinheiro - PR - CEP 84.535-000

Fone/Fax: (042) 3459-1109 e-mail: [licitacao@fernandespinheiro.pr.gov.br](mailto:licitacao@fernandespinheiro.pr.gov.br)

000137

**RECIBO R\$10.000,00**

Recebemos da empresa **Flama Construções e Serviços Ltda** a importância de **R\$10.000,00 (dez mil reais)**, representado pelo Seguro-Garantia, Apólice nº 01-0775-0194317 da J. Malucelli Seguradora S/A, referente à garantia de manutenção da proposta, de acordo com o item 4 do Edital de Tomada de Preços nº 016/2014-PMFP, referente ao Lote Único.

Por ser verdade o transcrito acima, firmamos o presente recibo.

Fernandes Pinheiro, 18 de agosto de 2014.

Haydiane Cristina Bora  
Presidente da Comissão de Licitação



000138

CONSELHO REGIONAL DE ENGENHARIA  
E AGRONOMIA DO PARANÁ

## Certidão de Registro de Pessoa Jurídica

O Conselho Regional de Engenharia e Agronomia do Paraná-CREA-PR, certifica para a empresa abaixo, que a mesma encontra-se regularmente registrada neste Conselho Regional, nos termos da Lei Federal nº 5.194 de 24 de dezembro de 1966, estando habilitada a exercer suas atividades no Estado do Paraná, circunscrita à(s) atribuição(ões) de seu(s) responsável(eis) técnico(s).

**Certidão nº: 43677/2014**

**Validade:** 31/03/2015

**Razão Social:** FLAMA CONSTRUÇÕES E SERVIÇOS LTDA - EPP

**CNPJ:** 03121972000122

**Num. Registro:** 18892

**Registrada desde :** 05/08/1999

**Capital Social:** R\$ 250.000,00

**Endereço:** RUA LEDY AFONSO RODERJAN, 962 CENTRO

**Município/Estado:** SAO MATEUS DO SUL-  
PR

**CEP:** 83900000

**Objetivo Social:**

Construção de edificações residenciais, industriais, comerciais e de serviços; Serviços de manutenção e conservação de edificações em geral; Serviços de limpeza urbana, predial e de imóveis; Serviços de vigia noturno sem armas; Serviços de carregamento e transporte rodoviário municipal, intermunicipal e interestadual de cargas em geral; Serviços de escavação em geral, alugueres de máquinas e equipamentos para construção sem operador, exceto andaimes, alugueres de máquinas e equipamentos agrícolas sem operador, transporte rodoviário coletivo de passageiros, sob regime de fretamento no âmbito municipal e transporte escolar, compra e venda de imóveis, aluguel de imóveis próprios, Incorporação de empreendimentos imobiliários, serviços de pavimentação de vias.

**Restrição de Atividade :** Atividades da empresa circunscritas às atribuições dos profissionais responsáveis técnicos.

Encontra-se quite com a anuidade relativa ao exercício de 2014, como seu(s) responsável(eis) técnico(s).

**Responsável(eis) Técnico(s):**

1 - RITA DE CÁSSIA BUSATTO

Carteira: PR-15724/D Data de Expedição: 13/06/1985

Título: ENGENHEIRA CIVIL Situação: Regular  
DA RESOLUCAO 218 - ARTIGO 07 do CONFEA

Título: ENGENHEIRO DE SEGURANCA DO TRABALHO Situação: Regular  
DA RESOLUCAO 359 - ARTIGO 04 do CONFEA

2 - NADIA FLARESSO

Carteira: PR-131632/D Data de Expedição: 10/05/2013

Título: ENGENHEIRA CIVIL Situação: Regular  
DA RESOLUCAO 218 - ARTIGO 07 do CONFEA

**Para fins de:** Licitações



000139

CONSELHO REGIONAL DE ENGENHARIA  
E AGRONOMIA DO PARANÁ

## Certidão de Registro de Pessoa Física

O Conselho Regional de Engenharia e Agronomia do Paraná-CREA-PR, certifica que o(a) profissional abaixo, encontra-se regularmente registrado(a) neste Conselho Regional, nos termos da Lei Federal nº 5.194/66, possibilitando-o(a) a exercer sua profissão no Estado do Paraná, circunscrita à(s) atribuição(ões) constantes de seu registro.

Certidão nº: **33409/2014**

Validade: 31/03/2015

Nome: RITA DE CÁSSIA BUSATTO

Carteira - CREA-PR Nº :PR- 15724/D

Registro Nacional : 1702000427

Registrado(a) desde : 13/06/1985

Data Vcto Registro :

Filiação : JOSÉ RUBENS BOSATTO

JUDITHE JULIANO DA SILVA BOSATTO

Data de Nascimento : 21/12/1959

Carteira de Identidade : 1917348

Naturalidade : GUARAPUAVA/PR

CPF : 35988495915

Título(s):

ENGENHEIRA CIVIL

PONTIFÍCIA UNIVERSIDADE CATOLICA DO PARANA

Data da Colação de Grau : 12/01/1984

Diplomação : 12/01/1984

Situação : Regular

ENGENHEIRO DE SEGURANCA DO TRABALHO

UNIVERSIDADE FEDERAL DO PARANÁ

Diplomação : 05/09/2003

Situação : Regular

Atribuições profissionais:

DA RESOLUCAO 218 - ARTIGO 07 de 29/06/1973 do CONFEA

DA RESOLUCAO 359 - ARTIGO 04 de 31/07/1991 do CONFEA

Encontra-se quite com a anuidade relativa ao exercício de 2014.

Para fins de: Cadastro

A autenticidade desta certidão poderá ser confirmada na página do CREA-PR (<http://www.crea-pr.org.br>), através do protocolo n.º 2014/112610.



000140

CONSELHO REGIONAL DE ENGENHARIA  
E AGRONOMIA DO PARANÁ

## Certidão de Registro de Pessoa Física

O Conselho Regional de Engenharia e Agronomia do Paraná-CREA-PR, certifica que o(a) profissional abaixo, encontra-se regularmente registrado(a) neste Conselho Regional, nos termos da Lei Federal nº 5.194/66, possibilitando-o(a) a exercer sua profissão no Estado do Paraná, circunscrita à(s) atribuição(ões) constantes de seu registro.

Certidão nº: **33410/2014**

Validade: 31/03/2015

Nome: NADIA FLARESSO

Carteira - CREA-PR Nº :PR-131632/D

Registro Nacional : 1712025864

Registrado(a) desde : 10/05/2013

Data Vcto Registro :

Filiação : NADIR FLARESSO

LUCICLEIA DE FATIMA RECLINSKI VIEIRA

Data de Nascimento : 21/07/1988

Carteira de Identidade : 9.734.031-5

Naturalidade : UNIAO DA VITORIA/PR

CPF : 05192029961

Título(s):

ENGENHEIRA CIVIL

CENTRO UNIVERSITARIO DE UNIAO DA VITORIA - UNIUV

Data da Colação de Grau : 01/03/2013

Diplomação : 12/04/2013

Situação : Regular

Atribuições profissionais:

DA RESOLUCAO 218 - ARTIGO 07 de 29/06/1973 do CONFEA

Encontra-se quite com a anuidade relativa ao exercício de 2014.

Para fins de: Cadastro

A autenticidade desta certidão poderá ser confirmada na página do CREA-PR (<http://www.crea-pr.org.br>), através do protocolo n.º 2014/112619.

Emitida via Internet em 08/04/2014 13:55:09

Dispensa-se a assinatura neste documento, conforme Instrução de Serviço Nº 010/2002.

A falsificação deste documento constitui-se em crime previsto no Código Penal Brasileiro, sujeitando autor à respectiva ação penal.

TABELIONATO SCHRAMM  
São Mateus do Sul-PR - (42) 3532-1431

A presente cópia confere com o original  
representado e por mim conferido. Dou fé.  
São Mateus do Sul, 14 de Agosto de 2014

*[Assinatura]*  
LAURA MARCHALEK  
ESCREVENTE  
Emol.: R\$ 0,00 + Selo: R\$ 0,00

**DECLARAÇÃO**

Declaramos que a engenheira RITA DE CÁSSIA BUSATTO, portadora da carteira CREA-Pr 15724-D, foi responsável técnica pelas seguinte obras em nossa empresa.

1. Conjunto Residencial Leandrina Maciel constituído de 24 sobrados de 66,45m2 cada, totalizando 1.593,72 m2, situado na Rua Alberto Klemtz esquina com Rua Roberto Christensen - Bairro Portão - Curitiba-Pr, obra infra estrutura e supra estrutura em concreto armado, laje pré-moldada, alvenaria em tijolos cerâmicos com revestimento, cobertura em estrutura de madeira com telha cerâmica, pavimentação de pisos cerâmicos e parquet, esquadrias em madeira e de ferro, com instalações hidro-sanitárias, instalações telefônicas e instalações elétricas, o qual teve o início de sua construção em Abril de 1.988 com término dos serviços em Outubro de 1.992.
2. Conjunto Residencial Porto Amazonas com 19 sobrados, totalizando 1.897,72 m2, localizado na rua Flávio Ribeiro esquina com Rua Luis Delfino - Bairro Santa Quitéria - Curitiba - Pr, com infra estrutura e supra estrutura em concreto armado laje pré moldada, alvenaria em tijolos cerâmicos, com revestimentos, cobertura em estrutura de madeira com telha cerâmica, pavimentação de pisos cerâmicos e parquet, esquadrias em madeira e de ferro, com instalações hidro-sanitárias, instalações telefônicas e instalações elétricas, o qual teve início de sua construção em 29 de Agosto de 1.986 e término dos serviços em 30 de Agosto de 1.988.
3. Edifício Soledade com 12 apartamentos de 135 m2 cada, total de 1.739,71 m2 localizado na Rua Tabajara, 1005 - Bairro Vila Izabel - Curitiba -Pr, com infra estrutura e supra estrutura em concreto armado, laje pré-moldada, alvenaria em tijolos cerâmicos com revestimentos, pavimentação de pisos cerâmicos e parquet, esquadrias em madeira e de ferro, com instalações hidro-sanitárias, instalações telefônicas, instalações elétricas e instalações de prevenção de incêndio, o qual teve início de sua construção em junho de 1.988 com término dos serviços em Maio de 1.990.

Sendo só para o momento firmamos a presente.

Curitiba, 07 de Março de 1.997

*[Assinatura]*  
COIMBRA, PISSETTI E CIA LTDA  
AIRTON CARLOS PISSETTI - DIRETOR  
CPF 003.063.559-49

Reconheço por semelhança(s) a(s) firma(s) de:

*[Assinatura]*  
*[Assinatura]*

CTBA. 12/MAR 1997

Em test.º ..... da verdade.

☐ Sérgio Pretti Caelano  
☐ Adelaide Kraft Trinkaus  
☐ Carolina Maria Pretti Caelano



**IND. METALÚRGICA PASTRE LTDA.**

000142

**D E C L A R A C A O**

Declaramos que a Engenheira RITA DE CASSIA BUSATTO, portadora da carteira Crea-Pr 15724-D, foi a responsável técnica pela execução da obra de ~~nossas instalações~~ industriais com área de 8.842,50M2 sendo:

Barracão pré-moldado com infra-estrutura em concreto armado (tubulões) super estrutura em concreto armado, laje pré-moldada e maciça, alvenaria em tijolos cerâmicos com revestimentos e a vista, cobertura em estrutura metálica com telha de fibrocimento, piso armado de alta resistência, esquadrias de ferro, instalações telefônicas, instalações hidro-sanitárias, instalações de prevenção de incêndio com sistema de hidrante e extintores de CO2 e instalações elétricas com entrada em alta tensão, com redução para baixa tensão trifásico (300 A), bifásico e monofásico, além dos serviços especiais de drenagens, impermeabilizações e sistema eletrônico para portarias e alarmes.

Obra iniciada em 03/01/87 e concluído em 27/08/96 conf. art no 619776-3.

Quatro Barras, 07 de março de 1.997.

TOMOITI ITO  
Engo Mecânico  
Crea no 506377/D

TABELIONATO SCHRAMM  
São Mateus do Sul-PR - (41) 3532-1431

A presente cópia confere com o original  
apresentado e por mim conferido. Dou fe.  
São Mateus do Sul, 14 de Agosto de 2014

LAURA MARCHALEK  
ESCREVENTE  
Emol.: R\$ 0,00 + Selc: R\$ 0,00



000143

CONSELHO REGIONAL DE ENGENHARIA, ARQUITETURA E AGRONOMIA  
ESTADO DO PARANÁ

ACERVO TECNICO.....: No. 0303-97 - ACER  
PERTENCENTE A/AO.....: RITA DE CASSIA BUSATTO-ENGENHEIRO CIVIL  
CARTEIRA PROFISSIONAL.: PR-015724/D FOLHAS: 001

Certificamos que o profissional acima qualificado, procedeu as " ANOTACOES DE RESPONSABILIDADE TECNICA - ARTs " constantes do presente certificado, tendo declarado a conclusao dos servicos indicados, conforme descricao abaixo e de acordo com resolucao 317/86 do CONFEA.

ART Numero.....: 0546036-0.....Participacao...: RESPONSAVEL-EXECUTOR..  
Contratante.....: COIMBRA E PISSETTI LTDA.....  
Tipo Atividade...: EXECUCAO DE OBRA OU SERVICO TECNICO.....  
Serv.contratado...: EXECUCAO DE OBRAS/SERVICOS.....  
Dimensoes.....: 1897.72M2.....  
Local Obra/serv.: R FLAVIO RIBEIRO - SANTA QUITERIA.....  
Cidade.....: CURITIBA/PR.....  
Data de Inicio...: 29/08/86.....Data de Conclusao.: 30/08/88..  
Doc. Conclusao...: DECLAR. CONTRATANTE.....  
Desc. Auxiliar...: CONFORME DECLARACAO REF.AO ITEM 2 ANEXA A PRESENTE...

ART Numero.....: 0619776-3.....Participacao...: RESPONSAVEL-EXECUTOR..  
Contratante.....: INDUSTRIA METALURGICA PASTRE LTDA.....  
Tipo Atividade...: EXECUCAO DE OBRA OU SERVICO TECNICO.....  
Serv.contratado...: EXECUCAO DE OBRAS/SERVICOS.....  
Dimensoes.....: 8342.50M2.....  
Local Obra/serv.: ROD-BR-116 KM 60.....  
Cidade.....: QUATRO BARRAS/PR.....  
Data de Inicio...: 03/01/87.....Data de Conclusao.: 27/08/96..  
Doc. Conclusao...: DECLAR. CONTRATANTE.....  
Desc. Auxiliar...: CONFORME DECLARACOES ANEXAS A PRESENTE...

ART Numero.....: 0651751-3.....Participacao...: RESPONSAVEL-EXECUTOR..  
Contratante.....: COIMBRA E PISSETTI LTDA.....  
Tipo Atividade...: EXECUCAO DE OBRA OU SERVICO TECNICO.....  
Serv.contratado...: EXECUCAO DE OBRAS/SERVICOS.....  
Dimensoes.....: 1593.72M2.....  
Local Obra/serv.: R ALBERTO KLEMTZ - PORTAO.....  
Cidade.....: CURITIBA/PR.....  
Data de Inicio...: 01/04/88.....Data de Conclusao.: 31/10/92..  
Doc. Conclusao...: DECLAR. CONTRATANTE.....  
Desc. Auxiliar...: CONFORME DECLARACAO REF.AO ITEM 1 ANEXA A PRESENTE...

CLIPPING da Revista de Engenharia  
Autenticidade verificada na ultima  
entrega da revista da CREA/PR

TABELIONATO SCHRAMM  
São Mateus do Sul-PR - (42) 3532-1431

A presente copia confere com o original  
apresentado e por mim conferida. Dou fe.  
São Mateus do Sul, 14 de Agosto de 2014

LAURA MARCHALEK  
ESCREVENTE

Emol.: R\$ 3,14 + Selo: R\$ 0,00



000144

CONSELHO REGIONAL DE ENGENHARIA, ARQUITETURA E AGRONOMIA  
ESTADO DO PARANÁ

ACERVO TECNICO.....: No. 0303-97 - ACER  
PERTENCENTE A/AO.....: RITA DE CASSIA BUSATTO-ENGENHEIRO CIVIL  
CARTEIRA PROFISSIONAL.: PR-015724/D FOLHAS: 002  
=====

ART Numero.....: 0660427-0.....Participacao...: RESPONSÁVEL-EXECUTOR..  
Contratante.....: COIMBRA E PISSETTI LTDA.....  
Tipo Atividade...: EXECUCAO DE OBRA OU SERVICO TECNICO.....  
Serv.contratado...: EXECUCAO DE OBRAS/SERVICOS.....  
Dimensoes.....: 1739.77M2.....  
Local Obra/serv.: R TABAJARAS, 1005 - VILA IZABEL.....  
Cidade.....: CURITIBA/PR.....  
Data de Inicio...: 01/06/88.....Data de Conclusao.: 31/05/90..  
Doc. Conclusao...: DECLAR.CONTRATANTE.....  
Desc. Auxiliar...: CONFORME DECLARACAO REF.AO ITEM 3 ANEXA A PRESENTE...  
=====

Nada mais tendo sido requerido, foi lavrada a presente certidão, a qual depois de lida e achada conforme, vai assinada pela gerencia da REGIONAL CURITIBA - ACERVO por delegação da Presidência deste CREA.

CURITIBA, 12 de Março de 1997

  
Eng. JEFFERSON CESAR GONDY  
REGIONAL CURITIBA - ACERVO

SELO  
FUNARPEN

TABELIONATO  
DE IONATO RAMN  
Sao Mateus do Sul-PR (42) 3532-1431  
FBUS0004

A presente cópia confere com o original  
apresentado e por via conferida. Dou fe.  
S. Mateus do Sul, 14 de Agosto de 2014

LAURA MARCHALEK  
ESCREVENTE

Emol.: R\$ 3,66 + Selo: R\$ 0,52



000145

CONSELHO REGIONAL DE ENGENHARIA, ARQUITETURA E AGRONOMIA  
ESTADO DO PARANÁ

ACERVO TECNICO.....: No. 1487-96 - ARTCT  
PERTENCENTE A/AO.....: RITA DE CASSIA BUSATTO-ENGENHEIRO CIVIL  
CARTEIRA PROFISSIONAL.: PR-015724/D FOLHAS: 001

=====  
Certificamos que o profissional acima qualificado, procedeu as " ANOTACOES DE RESPONSABILIDADE TECNICA - ARTs " constantes do presente certificado, tendo declarado a conclusao dos servicos indicados, conforme descricao abaixo e de acordo com resolucao 317/86 do CONFEA.  
=====

ART Numero.....: 0546036-7.....Participacao...: RESPONSAVEL-EXECUTOR..  
Contratante.....: COIMBRA & PISSETTI LTDA.....  
Tipo Atividade...: EXECUCAO DE OBRA OU SERVICO TECNICO.....  
Serv.contratado..: EXECUCAO DE OBRAS/SERVICOS.....  
Natureza do trab: CIVIL.....  
CONSTRUCAO CIVIL.....  
EDIFIC FINS RESIDENC.....  
Dimensoes.....: 1897.72M2 02 PAVIMENTOS.....  
Local Obra/serv.: R FLAVIO RIBEIRO ESQ R LUIZ DELFINO.....  
Cidade.....: CURITIBA/PR.....  
Data de Inicio...: 23/03/87.....Data de Conclusao.: 20/02/88..  
Doc. Conclusao..: DECLAR.PROFISSIONAL.....

=====  
ART Numero.....: 0619776-3.....Participacao...: RESPONSAVEL-EXECUTOR..  
Contratante.....: INDUSTRIA METALURGICA PASTRE LTDA.....  
Tipo Atividade...: EXECUCAO DE OBRA OU SERVICO TECNICO.....  
Serv.contratado..: EXECUCAO DE OBRAS/SERVICOS.....  
Natureza do trab: CIVIL.....  
CONSTRUCAO CIVIL.....  
EDIFIC FINS INDUSTR.....  
Dimensoes.....: 8842.50M2.....  
Local Obra/serv.: RODOVIA BR-116 KM 60.....  
Cidade.....: QUATRO BARRAS/PR.....  
Data de Inicio...: 03/01/87.....Data de Conclusao.: 27/08/96..  
Doc. Conclusao..: DECLAR.CONTRATANTE.....  
Desc. Auxiliar...: CONFORME DECLARACAO ANEXA A PRESENTE.....  
=====

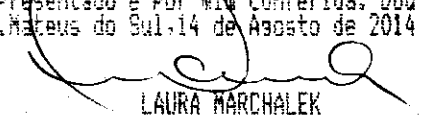
TABELIONATO SCHRAMM Sao Mateus do Sul-PR - (42) 3532-1431
A presente copia confere com o original apresentado e por mim conferida. Dou fe. S. Mateus do Sul, 14 de Agosto de 2014
 LAURA MARCHALEK ESCREVENTE
Emol.: R\$ 3,14 + Selo: R\$ 0,00



000146

CONSELHO REGIONAL DE ENGENHARIA, ARQUITETURA E AGRONOMIA  
ESTADO DO PARANÁ

ACERVO TECNICO.....: No. 1487-96 - ARTCT  
PERTENCENTE A/AO.....: RITA DE CASSIA BUSATTO-ENGENHEIRO CIVIL  
CARTEIRA PROFISSIONAL.: PR-015724/D FOLHAS: 002  
=====

ART Numero.....: 0651751-3.....Participacao...: RESPONSÁVEL-EXECUTOR..  
Contratante.....: COIMBRA & PISSETTI LTDA.....  
Empresa Exec.....: COIMBRA & PISSETTI LTDA.....  
Tipo Atividade...: EXECUCAO DE OBRA OU SERVICO TECNICO.....  
Serv.contratado..: EXECUCAO DE OBRAS/SERVICOS.....  
Natureza do trab: CIVIL.....  
CONSTRUCAO CIVIL.....  
EDIFIC FINS RESIDENC.....

Dimensoes.....: 1593.72M2 02 PAVIMENTOS.....  
Local Obra/serv.: R ALBERTO KLAMTZ - STA QUITERIA.....  
Cidade.....: CURITIBA/PR.....  
Data de Inicio...: 07/11/87.....Data de Conclusao.: 07/10/88..  
Doc. Conclusao.: DECLAR.PROFISSIONAL.....

=====

Nada mais tendo sido requerido, foi lavrada a presente certidão, a qual depois de lida e achada conforme, val assinada pela gerencia da REGIONAL CURITIBA - ACERVO por delegação da Presidência deste CREA.

CURITIBA, 18 de Outubro de 1996

  
Eng. JEFFERSON CESAR GODOY  
REGIONAL CURITIBA - ACERVO

  
TABELIONATO DE NOTAS  
SAC. JEFFERSON CESAR GODOY (42) 3532-1431  
A presente cópia confere com o original apresentado e por mim conferida. Dou fe.  
S. Mateus do Sul, 14 de Agosto de 2014  
LAURA MARCHALEK  
ESCREVENTE  
Emol.: R\$ 3,66 + Selo: R\$ 0,52



**FLAMA CONSTRUÇÕES E SERVIÇOS LTDA**  
CNPJ: 03.121.972/0001-22  
Rua Ledy Afonso Roderjan, 962 - Centro  
São Mateus do Sul - Pr CEP:83.900-000  
Fone: (42)3532-5844 e-mail: flamacs@yahoo.com.br

000147

**DECLARAÇÃO DE RESPONSABILIDADE TÉCNICA**

À Comissão de Licitação da Prefeitura Municipal de Fernandes Pinheiro

Edital de Tomada de Preços nº 016/2014 - PMFP

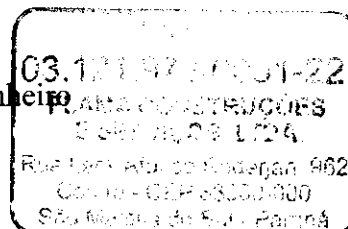

Conforme o disposto no edital em epígrafe e de acordo com a Resolução nº 218 de 29/06/73 e nº 317, de 31/10/86, do CONFEA - Conselho Federal de Engenharia, Arquitetura e Agronomia, declaramos que os responsáveis técnicos pela obra, caso venhamos a vencer a referida licitação, são:

Nome	Especialidade	CREA nº	Data do Registro	Assinatura
Nádia Flaresso	Engenheira Civil	131.632/D	10/05/2013	
Rita de Cássia Busatto	Engenheira Civil	15.724/D	13/06/1985	

Declaramos, outrossim, que as profissionais acima relacionadas pertencem ao nosso quadro técnico de profissionais, permanentes, com relacionamento junto à empresa, dentro das leis trabalhistas vigentes.

Por ser expressão da verdade, firmamos a presente.

São Mateus do Sul, em 18 de Agosto de 2014.

**FLAMA CONSTRUÇÕES E SERVIÇOS LTDA**  
CNPJ: 03.121.972/0001-22  
**NADIO MALTAURO FLARESSO**  
RG: 4.590.050-9

Razão Social: Flama Construções e Serviços Ltda  
CNPJ: 03.121.972/0001-22  
Endereço: Rua Ledy Afonso Roderjan, nº 962 - Centro - São Mateus do Sul - Pr  
Telefone: (42)3532-5844/(42)3532-7571  
Nome do representante legal: Nadio Maltauro Flaresso

**FLAMA CONSTRUÇÕES E SERVIÇOS LTDA**  
Nadio Maltauro Flaresso  
CPF: 250410419-20

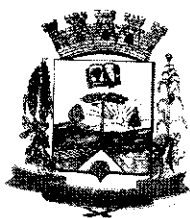
**PREFEITURA MUNICIPAL DE FERNANDES PINHEIRO****Estado do Paraná**

E-MAIL: prefeitura@fernandespinheiro.pr.gov.br

Avenida Remis João Loss, 600 Centro Fernandes Pinheiro

CNPJ 01619323/0001-20 FONE/FAX (042) 3459-1109 CEP  
84535-000**Edital de Tomada de Preço n.º 016/2014****ATESTADO DE VISITA**

Ref.: Edital de Tomada de Preço n.º 016/2014-PMFP

Objeto : **Construção da Escola Municipal da Comunidade do Angai com recursos do FNDE.**

Declaramos que o proprietário **Nadio Maltauro Flaresso** CPF 850.410.419-20, da proponente **Flama Construções e Serviços Ltda** CNPJ 03.121.972/0001 devidamente credenciado, visitou o local da obra, objeto da Licitação/Tomada de Preços n.º 016/214 em epígrafe.

Fernandes Pinheiro, 11 de agosto de 2014.

PREF. MUN. FERNANDES PINHEIRO

Lucas Silva da Rocha

ENGENHEIRO CIVIL

CREA-PR 135784/D

Lucas Silva da Rocha

Engenheiro Civil



**PRIMORDIAL  
EMPREENDIMENTOS LTDA**

CNPJ: 10. 851 .571/ 0001 -93

**TOMADA DE PREÇOS N°16/2014  
P.M DE FERNANDES PINHEIRO.  
COMISSÃO PERMANENTE DE  
LICITAÇÕES.  
DATA: 18/08/2014 - HORÁRIO:09:30  
HRS.**

**ENVELOPE N° 1- DOCUMENTOS DE  
HABILITAÇÃO.**

Rua Otacílio Ferreira da Silva, 148 – Bairro N. Sra. Aparecida - Fone ( 42) 3677.1510–  
CEP 85170.000 – Pinhão - PR

DATHA CONSTRUÇÃO CIVIL LTDA.

## CONTRATO SOCIAL.

JUNTA COMERCIAL  
DO PARANÁ

**EMANOEL DAVINO MARTINS**, brasileiro, nascido em Pinhão - PR, na data de 03 de Maio de 1990, solteiro, Estudante, portador da Carteira de Identidade nº 10.192.551-0, expedida pelo Instituto de Identificação do Estado do Paraná, inscrita no CPF/MF sob nº: 062.726.669-00, residente e domiciliado à Rua Otacilio Ferreira da Silva, nº 148, Bairro Nossa Senhora Aparecida, no município de Pinhão no estado do Paraná, CEP: 85.170-000. E **MARILIA THAISA MARTINS**, brasileira, Emancipada, certidão de emancipação Nº.: 249, folhas 074, livro E-001, registrada no Cartório de Registro Civil das Pessoas Naturais: Nascimentos, Casamentos e óbitos - Maria da Graça Burko Rocha (oficial), Comarca de Pinhão - PR., nascida em Pinhão - PR, na data 03 de Dezembro de 1992, solteira, Estudante, portadora da Carteira de Identidade nº: 11.015.400-3, expedida pelo Instituto de Identificação do Estado do Paraná, inscrita no CPF/MF sob nº: 086.744.109-79, residente e domiciliado à Rua Otacilio Ferreira da Silva, nº 148, Bairro N. Sra. Aparecida, no município de Pinhão no estado do Paraná, CEP: 85.170-000. Resolvem por este instrumento particular de contrato social, constituir uma sociedade empresarial, que se regerá pelas cláusulas seguintes:

**CLÁUSULA PRIMEIRA:** - A sociedade girará sob o nome empresarial de DATHA CONSTRUÇÃO CIVIL LTDA., tendo sua sede e foro à Rua Otacilio Ferreira da Silva, nº 148, Fundos, Bairro N. Sra. Aparecida, no município de Pinhão, no estado do Paraná, CEP: 85170-000.

**CLÁUSULA SEGUNDA:** - A sociedade tem por objeto social o ramo de: Construção e reforma de edificações em alvenaria e madeira; Construção de Obras viárias: Calçamentos com pedras irregulares, asfálticas, serviços de sinalização de vias; Construção de Pontes e Bueiros; Serviços de Arquitetura e Engenharia; Serviços de montagem de estruturas pré-moldadas e pré-fabricadas; Serviços de Locação de Veículos, máquinas e Equipamentos; Fabricação e Comércio de artefatos de Cimento; Fabricação e Montagem de estruturas Metálicas; Comércio Varejista de vidro e materiais para construção.

**CLÁUSULA TERCEIRA:** - O prazo de duração da sociedade é por tempo indeterminado, devendo iniciar as suas atividades econômicas em 25 de Maio de 2009.

**CLÁUSULA QUARTA:** - O capital social inteiramente subscrito e realizado na forma prevista neste ato na importância de R\$ 50.000,00 (Cinquenta mil reais), divididos em 5.000 (Cinco mil) quotas, no valor de R\$ 10,00 (Dez reais) cada uma, ficando assim distribuídas entre os sócios: EMANOEL DAVINO MARTINS, com 3.000 (três mil) quotas, no valor de R\$ 30.000,00 (Trinta mil reais), integralizados em moeda corrente do país nesse ato, e MARILIA THAISA MARTINS, com 2.000 (duas mil) quotas, no valor de R\$ 20.000,00 (Vinte mil reais), integralizados em moeda corrente do país nesse ato.

**CLÁUSULA QUINTA:** - As quotas são indivisíveis e não poderão ser cedidas ou transferidas a terceiros sem o consentimento do outro sócio, a quem fica assegurado, em igualdade de condições e preço, o direito de preferência para a sua aquisição se postas à venda, formalizando-se realizada a cessão delas, a alteração contratual pertinente.

**CLÁUSULA SEXTA:** - A responsabilidade de cada sócio é restrita ao valor de suas cotas, mas todos respondem solidariamente pela integralização do capital social.

**CLÁUSULA SÉTIMA:** - A administração da sociedade caberá individualmente ao Sócio **EMANOEL DAVINO MARTINS**, com poderes e atribuições de administrar, sendo autorizado individualmente o uso do nome empresarial, vedado, no entanto, em atividades estranhas ao interesse social ou assumir obrigações seja em favor de qualquer dos quotistas ou de terceiros, bem como onerar ou alienar bens imóveis, sem autorização do outro sócio.

**CLÁUSULA OITAVA:** - Ao término de cada exercício social, em 31 de dezembro, o administrador prestará contas justificadas de sua administração, procedendo à elaboração do inventário, do balanço patrimonial e o balanço de resultado econômico, cabendo aos sócios, na proporção de suas cotas, os lucros ou perdas apuradas.

**CLÁUSULA NONA:** - Nos quatro meses seguintes ao término do exercício social, os sócios deliberarão sobre as contas e designarão administradores quando for o caso.

**CLÁUSULA DÉCIMA:** - A sociedade poderá a qualquer tempo, abrir ou fechar filial ou qualquer outra dependência, mediante alteração contratual assinada por todos os sócios.

*Marília*

*[Assinatura]*

*[Assinatura]*

*[Assinatura]*

*[Assinatura]*

JUNTA COMERCIAL  
DO PARANÁ

DATHA CONSTRUÇÃO CIVIL LTDA.

## CONTRATO SOCIAL.

CLÁUSULA DÉCIMA PRIMEIRA: - Os sócios poderão de comum acordo, fixar uma retirada mensal, a título de "pro labore", observadas as disposições regulamentares pertinentes.

CLÁUSULA DÉCIMA SEGUNDA: - Falecendo ou interdito qualquer sócio, a sociedade continuará suas atividades com seus herdeiros, sucessores e o incapaz. Não sendo possível ou inexistindo interesse destes ou dos sócios remanescentes, o valor de seus haveres será apurado e liquidado com base na situação patrimonial da sociedade, à data da resolução, verificada em balanço especialmente levantado.

PARÁGRAFO ÚNICO: - O mesmo procedimento será adotado em outros casos em que a sociedade se resolva em relação ao seu sócio.

CLÁUSULA DÉCIMA TERCEIRA: - O administrador **EMANOEL DAVINO MARTINS**, declara sob as penas da lei, de que não está impedido, de exercer a administração da sociedade, por lei especial, ou em virtude de condenação criminal, ou por se encontrar sob os efeitos dela, a pena que vede, ainda que temporariamente o acesso a cargos públicos; ou por crime falimentar, de prevaricação, peita ou suborno, concussão, peculato, ou contra a economia popular, contra o sistema financeiro nacional, contra as normas de defesa da concorrência, contra as relações de consumo, fé pública, ou a propriedade.

CLÁUSULA DÉCIMA QUARTA: - Fica eleito o foro da comarca de Pinhão - PR, para o exercício e o cumprimento dos direitos e obrigações resultantes deste contrato.

E, por assim terem justos e contratados, lavram, datam, e assinam o presente instrumento em quatro vias de igual teor e forma na presença de duas testemunhas, obrigando-se fielmente por si e por seus herdeiros a cumpri-lo em todos os seus termos.

Pinhão - PR, 04 de Maio de 2009.

  
 EMANOEL DAVINO MARTINS.

  
 MARILIA THAISA MARTINS.

TESTEMUNHAS:

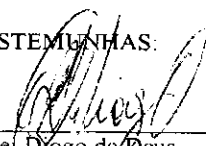
  
 Oriel Drego de Deus  
 5.826.607-8 SSPPR

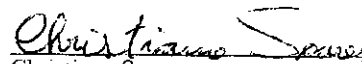
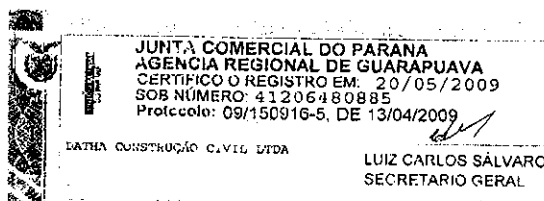
  
 Christiano Soares  
 6.492.122-3 SSPPR

  
 RITA ANTONICZEI PACHECO  
 RG 25.748.839 - PR

**PRIMEIRA ALTERAÇÃO CONTRATUAL DA SOCIEDADE:**  
**DATHA CONSTRUÇÃO CIVIL LTDA. ME**  
**CNPJ: 10.851.571/0001-93**  
**NIRE: 412.0648088-5**

Página 1 de 2

Os abaixo identificados e qualificados:

1) **EMANOEL DAVINO MARTINS**, brasileiro, nascido em Pinhão no estado do Paraná, na data de 16 de Maio de 1990, solteiro, do comércio, portador da Carteira de Identidade nº.: 10.192.551-0, expedida pelo Instituto de Identificação do Estado do Paraná, inscrita no CPF/MF sob nº.: 062.726.669-00, residente e domiciliado à Rua Otacilio Ferreira da Silva, nº.: 148, Bairro Nossa Senhora Aparecida, no município de Pinhão no estado do Paraná, CEP: 85.170-000

2) **MARILIA THAISA MARTINS**, brasileira, Emancipada, certidão de emancipação nº.: 249, folhas 074, livro E-001, registrada no Cartório de Registro Civil das Pessoas Naturais: Nascimentos, Casamentos e óbitos – Maria da Graça Burko Rocha (oficial), Comarca de Pinhão – PR., nascida em Pinhão no Estado do Paraná, na data 03 de Dezembro de 1992, solteira, do comércio, portadora da Carteira de Identidade nº.: 11.015.400-3, expedida pelo Instituto de Identificação do Estado do Paraná, inscrita no CPF/MF sob nº.: 086.744.109-79, residente e domiciliada à Rua Otacilio Ferreira da Silva, nº.: 148, Bairro Nossa Senhora Aparecida, no município de Pinhão no estado do Paraná, CEP: 85.170-000,

Únicos sócios componentes da sociedade empresária limitada que gira nesta praça sob o nome de **DATHA CONSTRUÇÃO CIVIL LTDA. ME** com sede na Rua Otacilio Ferreira da Silva, nº.: 148, Fundos, Bairro Nossa Senhora Aparecida, no município de Pinhão no estado do Paraná, CEP: 85.170-000, inscrita no CNPJ/MF sob nº. 10.851.571/0001-93, registrada na Junta Comercial do Paraná sob nº 412.0648088-5 em 20/05/2009. Resolvem alterar o contrato social mediante as condições estabelecidas nas cláusulas seguintes:

**CLAUSULA PRIMEIRA** – Fica alterada a cláusula segunda do contrato social, que passa a vigorar com a seguinte redação: A sociedade terá por objetivo social o ramo de Construção e reforma de edificações em alvenaria e madeira; Construção de Obras viárias: Calçamentos com pedras irregulares, asfálticas, serviços de sinalização de vias; Construção de Pontes e Bueiros; Serviços de montagem de estruturas pré-moldadas e pré-fabricadas; Serviços de Locação de Veículos, máquinas e Equipamentos; Fabricação e Comércio de artefatos de Cimento; Fabricação e Montagem de estruturas Metálicas; Comércio Varejista de vidro e materiais para construção.

**CLAUSULA SEGUNDA** – Fica alterada a cláusula quarta do Contrato Social que passa a vigorar com a seguinte redação: o Capital Social inteiramente subscrito e realizado na forma prevista neste ato será de R\$: 65.000,00 (sessenta e cinco mil reais), divididos em 6.500 (seis mil quinhentas) quotas, no valor de R\$: 10,00 ( dez reais) cada uma. Ficando assim distribuídas entre os sócios: **MARILIA THAISA MARTINS**, com 3.500 (três mil quinhentas) quotas no valor de R\$: 35.000,00 (trinta e cinco mil reais), integralizadas em moeda corrente do País, neste ato. E, **EMANOEL DAVINO MARTINS** com 3.000 (três mil) quotas, no valor de R\$: 30.000,00 ( trinta mil reais), integralizadas em moeda corrente do País.

**CLAUSULA TERCEIRA** – Fica alterada a Clausula Sétima do Contrato Social que passa a vigorar com esta redação: A administração da sociedade caberá individualmente aos sócios **EMANOEL DAVINO MARTINS** e **MARILIA THAISA MARTINS**, com poderes e atribuições de administrar, sendo autorizado individualmente o uso do nome empresarial, vedado, no entanto, em atividades estranhas ao interesse social ou assumir obrigações seja em favor de qualquer dos quotista ou de terceiros, bem como onerar ou alienar bens imóveis, sem a autorização do outro sócio.

**CLAUSULA QUARTA** – Os sócios **EMANOEL DAVINO MARTINS** e **MARILIA THAISA MARTINS**, declaram sob as penas da Lei que, não estão impedidos de exercer a administração da sociedade, por lei especial, ou em virtude de condenação criminal, ou por se encontrar sob os efeitos dela a pena que vede ainda que temporariamente, o acesso a cargos públicos, por crime falimentar, de prevaricação, peita, suborno, concussão peculato ou contra a economia popular, contra o sistema financeiro nacional, contra as normas de defesa da concorrência, contra as relações de consumo, fé pública e a propriedade.

*Emanoel Davino Martins*

*Marília Thaisa Martins*

*[Assinatura]*

*[Assinatura]*

**PRIMEIRA ALTERAÇÃO CONTRATUAL DA SOCIEDADE:****DATHA CONSTRUÇÃO CIVIL LTDA. ME****CNPJ: 10.851.571/0001-93****NIRE: 412.0648088-5**

Página 2 de 2

**CLAUSULA QUINTA** - Permanecem inalteradas as demais cláusulas vigentes que não colidirem com as disposições do presente instrumento.

E por estarem assim, justos e contratados, lavram e assinam, juntamente com 2 (duas) testemunhas a presente alteração, em 3 (três) vias de igual teor e forma devidamente rubricados pelos sócios em todas as suas folhas, obrigando-se fielmente por si, seus herdeiros e sucessores legais a cumpri-lo em todos os seus termos.

Pinhão - Pr 17 de Agosto de 2009.

  
EMANOEL DAVINO MARTINS  
MARILIA THAISA MARTINS

Testemunhas:

Assinatura:



ORLEI DIOGO DE DEUS

RG nº. 5.826.607-8 - SSP-PR

Assinatura:

CHRISTIANO SOARES

RG nº. 6.492.122-3 - SSP-PR

	JUNTA COMERCIAL DO PARANÁ AGÊNCIA REGIONAL DE GUARAPUAVA CERTIFICO O REGISTRO EM: 19/08/2009 SOB NÚMERO: 09/4743150 Protocolo: 09/474315-0 DE 18/08/2009	 RITA ANTUNICZEI PACHECO RG 42.748.839 - PR
	Empresa: 10.851.571/0001-93 DATHA CONSTRUÇÃO CIVIL LTDA. ME LUÍZ CARLOS SÁLVARO SECRETÁRIO GERAL	



## TERCEIRA ALTERAÇÃO CONTRATUAL DA EMPRESA:

DATHIA CONSTRUÇÃO CIVIL LTDA ME

CNPJ: 10.851.871/0001-93

NIRE: 11206480885

JUNTA COMERCIAL  
DO PARANÁ

**EMANOEL DAVINO MARTINS**, brasileiro, nascido em Pinhão, na data 16 de Maio de 1990, solteiro, Estudante, portador da Carteira de Identidade n.º 10.192.551-0, expedida pelo Instituto de Identificação do Estado do Paraná, inscrito no CPF-ME sob n.º 062.726.669-00, residente e domiciliado à Rua Otacilio Ferreira da Silva, n.º 148, Bairro Nossa Senhora Aparecida, no município de Pinhão, no estado do Paraná, CEP: 85.170-000, e **MARILIA THAISA MARTINS**, brasileira, Emancipada, certidão de emancipação N.º 249, folhas 074, livro E-001, registrada no Cartório de Registro Civil das Pessoas Naturais: Nascimento, Casamentos e óbitos - Maria da Graça Burko Rocha (oficial), Comarca de Pinhão - PR., nascida em Pinhão - PR, na data 03 de Dezembro de 1992, solteira, do comércio, portadora da Carteira de Identidade n.º 11.015.400-3, expedida pelo Instituto de Identificação do Estado do Paraná, inscrita no CPF-ME sob n.º 086.744.109-79, residente e domiciliado à Rua Otacilio Ferreira da Silva, n.º 148, Bairro N.ª Sra. Aparecida, no município de Pinhão no estado do Paraná, CEP: 85.170-000, únicos senhores da empresa **DATHIA CONSTRUÇÃO CIVIL LTDA ME**, com sede e funcionamento em Pinhão PR., à Rua Otacilio Ferreira da Silva, n.º 148, Fone: 3111, Sra. Aparecida, no município de Pinhão, no estado do Paraná, CEP: 85.170-000, inscrita no CNPJ: 10.851.871/0001-93, registrada na Junta Comercial do Paraná com o NIRE: 11.06480885 em 20 de Maio de 2009, e posteriormente a primeira alteração arquivada em 04 de Setembro de 2009 com o n.º 20094743150, e a segunda alteração arquivada em 19 de Novembro de 2012 com o n.º 20127517197, resolvem assim alterar o contrato social:

**CLÁUSULA PRIMEIRA** Fica alterada a qualificação do sócio **EMANOEL DAVINO MARTINS**, que passa a ter a seguinte redação: **EMANOEL DAVINO MARTINS**, brasileiro, nascido em Pinhão - PR, na data 16 de Maio de 1990, solteiro, Engenheiro Civil, inscrito no CPF-ME sob n.º 062.726.669-00 e documento de identidade n.º PR-128122/D, expedido em 12 de dezembro de 2012 pelo Conselho Nacional de Engenharia, Arquitetura e Agronomia - CREA Paraná residente e domiciliado à Rua Otacilio Ferreira da Silva, n.º 148, Bairro Nossa Senhora Aparecida, no município de Pinhão no estado do Paraná, CEP: 85.170-000.

**CLÁUSULA SEGUNDA**, Permanecem inalteradas as demais cláusulas deste instrumento não colidirem com as disposições do presente instrumento, e, por estarem em tudo justos e contratados, lavraram, datam e assinam o presente instrumento em 3 (três) vias de igual teor e forma, obrigando-se fielmente por si e seus herdeiros a cumpri-lo em todos os seus termos.

Pinhão, 18 de Dezembro de 2012.

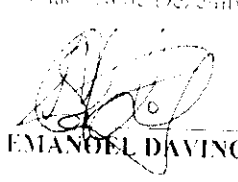
  
EMANOEL DAVINO MARTINS

  
MARILIA THAISA MARTINS

JUNTA COMERCIAL DO PARANÁ  
AGÊNCIA REGIONAL DE GUARAPUAVA  
CERTIFICÓ O REGISTRO EM  
SUB-NÚMERO  
Protocolo: 12/814868-3 DE 20/12/2012

  
Rikard Pacheco  
1574.883-9 PR

QUARTA ALTERAÇÃO CONTRATUAL DA EMPRESA:  
DATHA CONSTRUÇÃO CIVIL LTDA ME.  
CNPJ: 10.851.571/0001-93

000156

EMANOEL DAVINO MARTINS, brasileiro, nascido em Pinhão - PR, na data 16 de Maio de 1990, solteiro, Engenheiro Civil, inscrito no CPF-MF sob nº: 062.726.669-00 e documento de identidade nº PR-128122-D, expedido em 12 de dezembro de 2012 pelo Conselho Nacional de Engenharia, Arquitetura e Agronomia - CREA Paraná residente e domiciliado à Rua Otacílio Ferreira da Silva, nº. 148, Bairro Nossa Senhora Aparecida, no município de Pinhão no estado do Paraná, CEP: 85.170-000, E MARILIA THAISA MARTINS, brasileira nascida em Pinhão - PR, na data 03 de Dezembro de 1992, solteira do comércio, portadora da carteira de identidade nº: 11.015.400-3, expedida pelo Instituto de Identificação do Estado do Paraná, inscrita no CPF-MF sob nº: 080.744.109-79, residente e domiciliado à Rua Otacílio Ferreira da Silva, nº. 148, Bairro N. Sra. Aparecida, no município de Pinhão no estado do Paraná, CEP: 85.170-000, Únicos sócios da empresa **DATHA CONSTRUÇÃO CIVIL LTDA ME**, com sede e foro em Pinhão PR, à Rua Otacílio Ferreira da Silva, nº. 148, Fundos, Bairro N. Sra. Aparecida, no município de Pinhão, no estado do Paraná, CEP: 85170-000, inscrita no CNPJ: 10.851.571/0001-93, registrada na Junta Comercial do Paraná com o NIRE: 41206480885 em 20 de Maio de 2009, e posteriormente a primeira alteração arquivada em 04 de Setembro de 2009 com o nº 20094743150, segunda alteração arquivada em 19 de Novembro de 2012 com o nº 20127517197 e terceira alteração arquivada em 03 de Janeiro de 2013 com o nº 20128148683 resolvem assim alterar o contrato social:

**CLAUSULA PRIMEIRA:** o sócio **EMANOEL DAVINO MARTINS** acima qualificado retira-se da sociedade cedendo a totalidade de suas quotas na quantia de 60.000 (sessenta e nove mil) ao sócio ingressante **JOSÉ MARIA MACHADO MARTINS**, nacionalidade brasileira, naturalidade Pinhão, PR, nascido em 5 de março de 1968, casado sob o regime de comunhão parcial de bens, profissão engenheiro civil, portador do CPF: 653.674.729-15 e do documento de identidade nº 23.769 D, expedido em 15 de janeiro de 1992 pelo Conselho Nacional de Engenharia, Arquitetura e Agronomia - CREA Paraná, residente à Rua Otacílio Ferreira da Silva, 148, Bairro Nossa Senhora Aparecida, na cidade de Pinhão - PR, CEP 85170-000 CEP 85.170-000, onde declara ter recebido neste ato o valor total de R\$ 69.000,00(sessenta e nove mil reais) em moeda corrente do país.

**CLAUSULA SEGUNDA:** O sócio ingressante **JOSÉ MARIA MACHADO MARTINS**, acima qualificado, integraliza R\$ 40.000,00 (quarenta mil reais) no presente ato, em moeda corrente do país.

**CLAUSULA TERCEIRA:** Fica alterada a cláusula terceira da segunda alteração contratual que passa a ter a seguinte redação: o capital social será de R\$ 190.000,00 (cento e noventa mil reais), divididos em 190.000 (cento e noventa mil) cotas no valor de R\$ 1,00 (um real) cada uma, inteiramente subscrito e integralizado, pelos sócios sendo um aumento no valor de R\$ 40.000,00 (quarenta mil reais), integralizado pelo sócio ingressante, como descrito na cláusula segunda.

**CLAUSULA QUARTA:** Em decorrência da presente alteração o capital social inteiramente subscrito e integralizado neste ato em moeda corrente do país, no valor de R\$ 190.000,00 (cento e noventa mil reais), divididos em 190.000 (cento e noventa mil) cotas no valor de R\$ 1,00 (um real) cada uma, distribuídos entre os sócios da seguinte forma:

SÓCIOS	COTAS
JOSÉ MARIA MACHADO MARTINS	109.000
MARILIA THAISA MARTINS	81.000
Total:	190.000

QUARTA ALTERAÇÃO CONTRATUAL DA EMPRESA:  
DATHA CONSTRUÇÃO CIVIL LTDA ME.  
CNPJ: 10.851.571/0001-93

000157

**CLAUSULA QUINTA:** Fica alterada a cláusula do contrato social, que passa a ter a seguinte redação: A administração da sociedade caberá aos Sócios: JOSÉ MARIA MACHADO MARTINS e MARILIA THAISA MARTINS, com poderes e atribuições de administrar, sendo autorizado individualmente o uso do nome empresarial, vedado, no entanto, em atividades estranhas ao interesse social ou assumir obrigações seja em favor de qualquer dos quotistas ou de terceiros, bem como onerar ou alienar bens imóveis, sem autorização do outro sócio.

**CLAUSULA SEXTA:** - Os administradores JOSÉ MARIA MACHADO MARTINS e MARILIA THAISA MARTINS, declaram sob as penas da lei, de que não estão impedidos, de exercer a administração da sociedade, por lei especial, ou em virtude de condenação criminal, ou por se encontrar sob os efeitos dela, a pena que vede, ainda que temporariamente o acesso a cargos públicos; ou por crime falimentar, de prevaricação, peita ou suborno, concussão, peculato, ou contra a economia popular, contra o sistema financeiro nacional, contra as normas de defesa da concorrência, contra as relações de consumo, fé pública, ou a propriedade.

**CLÁUSULA SETIMA:** - Permanecem inalteradas as demais cláusulas vigentes que não colidirem com as disposições do presente instrumento de alteração de contrato social.

E, por estarem em tudo justos e contratados, lavraram, datam e assinam o presente instrumento em 3 (três) vias de igual teor e forma, obrigando-se fielmente por si e seus herdeiros a cumpri-lo em todos os seus termos.

Pinhão, 15 de Maio de 2013.

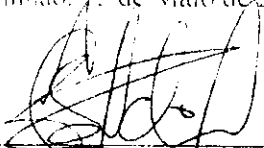
  
EMANOEL DAVINO MARTINS  
MARILIA THAISA MARTINS  
JOSÉ MARIA MACHADO MARTINS

JUNTA COMERCIAL DO PARANÁ  
AGENCIA REGIONAL DE GUARAPUAVA  
CERTIFICO O REGISTRO EM: 13/06/2013  
SOB NÚMERO: 20132809486  
Protocolo: 13/280948-6, DE 22/05/2013

Empresa: 41.2 0648088-5  
DATHA CONSTRUÇÃO CIVIL LTDA ME

SEBASTIÃO MOTTA  
SECRETARIO GERAL



**QUINTA ALTERAÇÃO CONTRATUAL DA EMPRESA:****DATHA CONSTRUÇÃO CIVIL LTDA ME.**

CNPJ: 10.851.571/0001-93

000158

**JOSÉ MARIA MACHADO MARTINS**, nacionalidade brasileira, naturalidade Pinhão, PR, nascido em 5 de março de 1968, casado sob o regime de comunhão parcial de bens, profissão engenheiro civil, portador do : CPF 653.674.729-15 e do documento de identidade nº 23.769 D, expedido em 15 de janeiro de 1992 pelo Conselho Nacional de Engenharia, Arquitetura e Agronomia - CRFA Paraná, residente à Rua Otacilio Ferreira da Silva, 148, Bairro Nossa Senhora Aparecida, na cidade de Pinhão - PR, CEP 85170-000. E **MARILIA THAISA MARTINS**, brasileira, nascida em Pinhão - PR, na data 03 de Dezembro de 1992, solteira, do comércio, portadora da Carteira de Identidade nº: 11.015.400-3, expedida pelo Instituto de Identificação do Estado do Paraná, inscrita no CPF/MF sob nº: 086.744.109-79, residente e domiciliado à Rua Otacilio Ferreira da Silva, nº. 148, Bairro N. Sra. Aparecida, no município de Pinhão no estado do Paraná, CEP: 85.170-000. Únicos sócios da empresa **DATHA CONSTRUÇÃO CIVIL LTDA ME**, com sede e foro em Pinhão PR., à Rua Otacilio Ferreira da Silva, nº. 148, Fundos, Bairro N. Sra. Aparecida, no município de Pinhão, no estado do Paraná, CEP: 85170-000, inscrita no CNPJ: 10.851.571/0001-93, registrada na Junta Comercial do Paraná com o NIRE 41206480885 em 20 de Maio de 2009, e posteriormente a primeira alteração arquivada em 04 de Setembro de 2009 com o nº 20094743150, segunda alteração arquivada em 19 de Novembro de 2012 com o nº 20127517197, terceira alteração arquivada em 03 de Janeiro de 2013 com o nº 20128148683 e quarta alteração arquivada em 13 de Junho de 2013 com o nº 20132809486, resolvem assim alterar o contrato social:

**CLAUSULA PRIMEIRA:** JOSÉ MARIA MACHADO MARTINS integraliza R\$ 261.000,00 (duzentos e sessenta e um mil reais) no presente ato, em moeda corrente.

**CLAUSULA SEGUNDA:** MARILIA THAISA MARTINS integraliza neste ato R\$ 159.000,00 (cento e cinquenta e nove mil reais), em moeda corrente;

**CLAUSULA TERCEIRA:** Fica alterada a cláusula terceira da quarta alteração do contrato social, que passa a ter a seguinte redação: O capital social será de R\$ 610.000,00 (seiscentos e dez mil reais), dividido em 610.000 (seiscentas e dez mil) quotas no valor de R\$ 1.00 (um real) cada uma, inteiramente subscrito e integralizado pelos sócios, sendo o aumento no valor de R\$ 420.000,00 (quatrocentos e vinte mil reais) integralizados pelos sócios como acima descrito nas-clausulas segunda e terceira:

**CLAUSULA QUARTA:** Em decorrência da presente alteração, o capital social inteiramente subscrito e integralizado, no valor de R\$ 610.000,00 (seiscentos e dez mil reais) dividido em 610.000 (seiscentas e dez mil) quotas no valor de R\$ 1.00 (um real) cada uma, distribuído entre os sócios da seguinte forma:

SÓCIOS	COTAS	CAPITAL
JOSÉ MARIA MACHADO MARTINS	370.000	R\$: 370.000,00
MARILIA THAISA MARTINS	240.000	R\$: 240.000,00
Total:	610.000	R\$: 610.000,00

**CLÁUSULA QUINTA:** Fica alterada a Clausula Segunda do Contrato Social que passa a ter a seguinte redação: A sociedade tem por objeto social: Construção e reforma de edificações em alvenaria e madeira; Construção de Obras viárias: Calçamentos com pedras irregulares, asfálticas, serviços de sinalização de vias; Construção de Pontes e Bueiros; Serviços de Arquitetura e Engenharia; Serviços de montagem de estruturas pré-moldadas e pré-fabricadas; Fabricação e Comércio de artefatos de Cimento, Fabricação e Montagem de estruturas Metálicas; Locação de Veículos, Maquinas e Equipamentos; Comércio Varejista de vidro e materiais para construção; Serviços de Fotocópia; Incorporação de empreendimentos imobiliários.

QUINTA ALTERAÇÃO CONTRATUAL DA EMPRESA:  
DATHA CONSTRUÇÃO CIVIL LTDA ME.  
CNPJ: 10.851.571/0001-93

000159

**CLÁUSULA SEXTA:** Fica alterada a Clausula Primeira do Contrato Social que passa a ter a seguinte redação: A sociedade girará sob o nome empresarial de PRIMORDIAL EMPREENDIMENTOS LTDA, com sede e foro em Pinhão PR., à Rua Otacilio Ferreira da Silva, nº. 148, Fundos, Bairro N. Sra. Aparecida, no município de Pinhão, no estado do Paraná, CEP: 85170-000.

**CLÁUSULA SETIMA:** Permanecem inalteradas as demais clausulas vigentes que não colidirem com as disposições do presente instrumento.  
E, por estarem em tudo justos e contratados, lavraram, datam e assinam o presente instrumento em 3 (três) vias de igual teor e forma, obrigando-se fielmente por si e seus herdeiros a cumpri-lo em todos os seus termos.

Pinhão, 02 de dezembro de 2013.

  
JOSE MARIA MACHADO MARTINS

  
MARILIA THAISA MARTINS

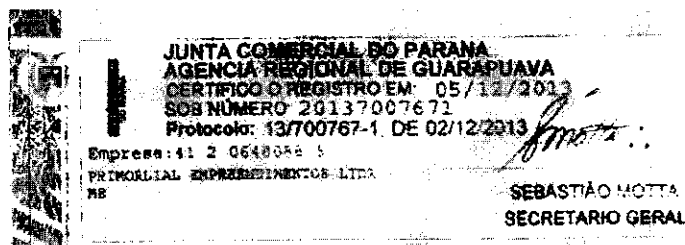



GOVERNO DO PARANÁ  
SECRETARIA DE ESTADO DA INDÚSTRIA, DO COMÉRCIO E ASSUNTOS DO MERCOSUL  
**JUNTA COMERCIAL DO PARANÁ**  
SISTEMA INTEGRADO DE AUTOMAÇÃO DO REGISTRO MERCANTIL - SIARCO

000160

**CERTIDÃO SIMPLIFICADA**

Página: 001/ 001

Certificamos que as informações abaixo constam dos documentos arquivados nesta Junta Comercial e são vigentes na data da sua expedição.

Nome Empresarial

PRIMORDIAL EMPREENDIMENTOS LTDA - ME

Natureza Jurídica: **SOCIEDADE EMPRESÁRIA LIMITADA**

Número de Identificação do Registro de Empresas - NIRE (Sede)

41 2 0648088-5

CNPJ

10.851.571/0001-93

Data de Arquivamento do Ato Constitutivo

20/05/2009

Data de Início de Atividade

20/05/2009

Endereço Completo (Logradouro, Nº e Complemento, Bairro, Cidade, UF, CEP)

RUA OTACÍLIO FERREIRA DA SILVA, 148-FUNDOS, N. SRA. APARECIDA, PINHÃO, PR, 85.170-000

Objeto Social

CONSTRUÇÃO E REFORMA DE EDIFICAÇÕES EM ALVENARIA E MADEIRA;  
CONSTRUÇÃO DE OBRAS VIÁRIAS: CALÇAMENTOS COM PEDRAS IRREGULARES, ASFÁLTICAS, SERVIÇOS DE SINALIZAÇÃO DE VIAS;  
CONSTRUÇÃO DE PONTES E BUEIROS;  
SERVIÇOS E ARQUITETURA E ENGENHARIA;  
SERVIÇOS DE MONTAGEM DE ESTRUTURAS PRÉ-MOLDADAS E PRÉ-FABRICADAS;  
FABRICAÇÃO E COMÉRCIO DE ARTEFATOS DE CIMENTO;  
FABRICAÇÃO E MONTAGEM DE ESTRUTURAS METÁLICAS;  
LOCAÇÃO DE VEÍCULOS, MAQUINAS E EQUIPAMENTOS;  
COMÉRCIO VAREJISTA DE VIDRO E MATERIAIS PARA CONSTRUÇÃO;  
SERVIÇOS DE FOTOCÓPIA;  
INCORPORAÇÃO DE EMPREENDIMENTOS IMOBILIÁRIOS.

Capital: R\$ 610.000,00  
(SEISCENTOS E DEZ MIL REAIS)

Microempresa ou  
Empresa de Pequeno Porte  
(Lei nº 123/2006)

Prazo de Duração

Capital Integralizado: R\$ 610.000,00  
(SEISCENTOS E DEZ MIL REAIS)

Microempresa

Indeterminado

Sócios/Participação no Capital/Espécie de Sócio/Administrador/Término do Mandato

Nome/CPF ou CNPJ	Participação no capital (R\$)	Espécie de Sócio	Administrador	Término do Mandato
JOSÉ MARIA MACHADO MARTINS 653.674.729-15	370.000,00	SOCIO	Administrador	XXXXXXXXXX
MARILIA THAISA MARTINS 086.744.109-79	240.000,00	SOCIO	Administrador	XXXXXXXXXX

Último Arquivamento

Data: 05/12/2013

Número: 20137007671

Situação

REGISTRO ATIVO

Ato: ALTERAÇÃO

Status

Evento (s): ALTERAÇÃO DE DADOS E DE NOME EMPRESARIAL

XXXXXXXXXXXXXXXXXX

CURITIBA - PR, 25 de julho de 2014

14/268897-5

SEBASTIÃO MOTTA  
SECRETARIO GERAL

**PRIMORDIAL EMPREENDIMENTOS LTDA**

CNPJ: 10.851.571/0001-93

**PREFEITURA MUNICIPAL DE FERNANDES PINHEIRO – PARANÁ  
TOMADA DE PREÇOS Nº 016/2014****DECLARAÇÃO DE IDONEIDADE**

À Comissão de Licitação da Prefeitura Municipal de Fernandes Pinheiro

Edital de Tomada de Preços nº 016/2014 - PMFP

A proponente abaixo assinada, participante da presente licitação, por seu representante credenciado, declara, na forma e sob as penas impostas pela Lei nº 8.666/93, de 21 de junho de 1993, que não fomos declarados inidôneos para licitar ou contratar com o Poder Público, em qualquer de suas esferas.

Por ser a expressão da verdade, firmamos a presente.

Pinhão, 18 de agosto de 2014.



---

**PRIMORDIAL EMPREENDIMENTOS LTDA**

JOSÉ MARIA M. MARTINS

CPF: 653.674.729-15

REP. LEGAL – RESP. TECNICO

**PRIMORDIAL EMPREENDIMENTOS LTDA**

CNPJ: 10.851.571/0001-93

PREFEITURA MUNICIPAL DE FERNANDES PINHEIRO - PARANÁ  
TOMADA DE PREÇOS Nº 016/2014

DECLARAÇÃO DE EMPREGABILIDADE

DECLARAÇÃO DE EMPREGABILIDADE

À Comissão de Licitação da Prefeitura Municipal de Fernandes Pinheiro

Edital de Tomada de Preços nº 016/2014 - PMFP

A proponente abaixo assinada, participante da presente licitação, por seu representante credenciado, declara, sob as penas da Lei, para os fins requeridos no inciso XXXIII, do artigo 7º da Constituição Federal, consoante o que se estabeleceu no artigo 1º, da Lei nº 9.854, de 27 de outubro de 1999, que não tem em seu quadro de empregados, menores de 18 anos em trabalho noturno, perigoso ou insalubre, bem como em qualquer trabalho, menores de 16 anos, salvo na condição de aprendiz, a partir de 14 anos.

Por ser a expressão da verdade, firmamos a presente.

Pinhão, 18 de agosto de 2014.



---

**PRIMORDIAL EMPREENDIMENTOS LTDA**

JOSÉ MARIA M. MARTINS

CPF: 653.674.729-15

REP. LEGAL - RESP. TECNICO



MUNICÍPIO DE FERNANDES PINHEIRO

000163

Estado do Paraná

CNPJ 01.619.323/0001-20

Av. Remis João Loss, nº 600 Centro Fernandes Pinheiro - PR - CEP 84.535-000

Fone/Fax: (042) 3459-1109

e-mail:licitacao@fernandespinheiro.pr.gov.br

**PREFEITURA MUNICIPAL DE FERNANDES PINHEIRO - PARANÁ**  
**CADASTRO DE FORNECEDOR**

**Nº do Cadastro:** 0103

**Data de Emissão:** 18/08/2014 **Data de Validade:** 22/10/2014

**Razão Social:** Primordial Empreendimentos Ltda

**CNPJ:** 10.851.571/0001-93

**Inscrição Estadual:**

**Endereço:** Rua Otacílio Ferreira da Silva

**Nº:** 148

**Bairro:** N. Sra. Aparecida

**Complemento:** Fundos **CEP:** 85.170-000

**Cidade:** Pinhão **UF:** Paraná

**Fone:** ( ) **Fax:** ( )

**email:** primordialengenharia@hotmail.com **home-page:**

**Sócio-Administrador:** José Maria Machado Martins ou Marília Thaisa Martins

**Enquadramento Lei nº 123/06:** microempresa

**Capital Social:** R\$ 610.000,00 **Capital Integralizado:** R\$ 610.000,00

**Atividade Econômica Principal:** Construtora de obras

**Atividade Econômica Completa:** Construção e reforma de edificações em alvenaria e madeira; construção de obras viárias; calçamentos com pedras irregulares, asfálticas, serviços de sinalização de vias; construção de pontes e bueiros, serviços de arquitetura e engenharia, serviços de montagem de estruturas pré-moldadas e pré-fabricadas, fabricação e comércio de artefatos de cimento, fabricação e montagem de estruturas metálicas, serviços de locação de veículos, máquinas e equipamentos; comércio varejista de vidro e materiais para construção; serviços de fotocópia; incorporação de empreendimentos imobiliários.

**Emissor do Cadastro:** Haydiane Cristina Bora

**Assinatura:**

*Haydiane C Bora*



MUNICÍPIO DE FERNANDES PINHEIRO

Estado do Paraná

CNPJ 01.619.323/0001-20

Av. Remis João Loss, nº 600 Centro Fernandes Pinheiro - PR - CEP 84.535-000

Fone/Fax: (042) 3459-1109

e-mail:licitacao@fernandespinheiro.pr.gov.br

000164

**PREFEITURA MUNICIPAL DE FERNANDES PINHEIRO - PARANÁ**  
**CADASTRO DE FORNECEDOR**

**Nº do Cadastro:** 0103

**Data de Emissão:** 22/10/2013 **Data de Validade:** 22/10/2014

**Razão Social:** Datha Construção Civil Ltda ME

**CNPJ:** 10.851.571/0001-93

**Inscrição Estadual:**

**Endereço:** Rua Otacílio Ferreira da Silva

**Nº:** 148

**Bairro:** N. Sra. Aparecida

**Complemento:** Fundos **CEP:** 85.170-000

**Cidade:** Pinhão **UF:** Paraná

**Fone:** ( )

**Fax:** ( )

**email:** dathaconstrucaocivil@hotmail.com **home-page:**

**Sócio-Administrador:** José Maria Machado Martins ou Marilia Thaisa Martins

**Enquadramento Lei nº 123/06:** microempresa

**Capital Social:** R\$ 190.000,00 **Capital Integralizado:** R\$ 190.000,00

**Atividade Econômica Principal:** Construtora de obras

**Atividade Econômica Completa:** Construção e reforma de edificações em alvenaria e madeira; construção de obras viárias; calçamentos com pedras irregulares, asfálticas, serviços de sinalização de vias; construção de pontes e bueiros, serviços de montagem de estruturas pré-moldadas e pré-fabricadas, serviços de locação de veículos, máquinas e equipamentos; fabricação e comércio de artefatos de cimento; fabricação e montagem de estruturas metálicas; comércio varejista de vidro e materiais para construção.

**Emissor do Cadastro:** Haydiane Cristina Bora

**Assinatura:**



MINISTÉRIO DA FAZENDA  
Secretaria da Receita Federal do Brasil

**CERTIDÃO NEGATIVA**  
DE DÉBITOS RELATIVOS ÀS CONTRIBUIÇÕES PREVIDENCIÁRIAS E ÀS DE TERCEIROS

Nº 145532014-88888571  
Nome: PRIMORDIAL EMPREENDIMENTOS LTDA - ME  
CNPJ: 10.851.571/0001-93

Ressalvado o direito de a Fazenda Nacional cobrar e inscrever quaisquer dívidas de responsabilidade do sujeito passivo acima identificado que vierem a ser apuradas, é certificado que não constam pendências em seu nome relativas a contribuições administradas pela Secretaria da Receita Federal do Brasil (RFB) e a inscrições em Dívida Ativa da União (DAU).

Esta certidão, emitida em nome da matriz e válida para todas as suas filiais, refere-se exclusivamente às contribuições previdenciárias e às contribuições devidas, por lei, a terceiros, inclusive às inscritas em DAU, não abrangendo os demais tributos administrados pela RFB e as demais inscrições em DAU, administradas pela Procuradoria-Geral da Fazenda Nacional (PGFN), objeto de Certidão Conjunta PGFN/RFB.

Esta certidão é válida para as finalidades previstas no art. 47 da Lei nº 8.212 de 24 de julho de 1991, exceto para:

- averbação de obra de construção civil no Registro de Imóveis;
- redução de capital social, transferência de controle de cotas de sociedade limitada e cisão parcial ou transformação de entidade ou de sociedade empresária simples;
- baixa de firma individual ou de empresário, conforme definido pelo art. 931 da Lei nº 10.406, de 10 de Janeiro de 2002 - Código Civil, extinção de entidade ou sociedade empresária ou simples.

A aceitação desta certidão está condicionada à finalidade para a qual foi emitida e à verificação de sua autenticidade na Internet, no endereço <<http://www.receita.fazenda.gov.br>>

Certidão emitida com base na Portaria Conjunta PGFN/RFB nº 01, de 20 de janeiro de 2010.

Emitida em 14/05/2014.  
Válida até 10/11/2014.

Certidão emitida gratuitamente.

Atenção: qualquer rasura ou emenda invalidará este documento.

IMPRIMIR

VOLTAR

**Certificado de Regularidade do FGTS - CRF**

**Inscrição:** 10851571/0001-93  
**Razão Social:** PRIMORDIAL EMPREENDIMENTOS LTDA ME  
**Endereço:** R OTACILIO FERREIRA DA SILVA 148 FUNDOS / NSA  
SRA APARECIDA / PINHAO / PR / 85170-000

A Caixa Econômica Federal, no uso da atribuição que lhe confere o Art. 7, da Lei 8.036, de 11 de maio de 1990, certifica que, nesta data, a empresa acima identificada encontra-se em situação regular perante o Fundo de Garantia do Tempo de Serviço - FGTS.



O presente Certificado não servirá de prova contra cobrança de quaisquer débitos referentes a contribuições e/ou encargos devidos, decorrentes das obrigações com o FGTS.

**Validade:** 11/08/2014 a 09/09/2014

**Certificação Número:** 2014081107561619760190

Informação obtida em 11/08/2014, às 08:43:36.

A utilização deste Certificado para os fins previstos em Lei está condicionada à verificação de autenticidade no site da Caixa: **[www.caixa.gov.br](http://www.caixa.gov.br)**





MINISTÉRIO DA FAZENDA  
Procuradoria-Geral da Fazenda Nacional  
Secretaria da Receita Federal do Brasil

**CERTIDÃO CONJUNTA NEGATIVA**  
**DE DÉBITOS RELATIVOS AOS TRIBUTOS FEDERAIS E À DÍVIDA ATIVA DA UNIÃO**  
**Nome: PRIMORDIAL EMPREENDIMENTOS LTDA - ME**  
**CNPJ: 10.851.571/0001-93**

Ressalvado o direito de a Fazenda Nacional cobrar e inscrever quaisquer dívidas de responsabilidade do sujeito passivo acima identificado que vierem a ser apuradas, é certificado que não constam pendências em seu nome, relativas a tributos administrados pela Secretaria da Receita Federal do Brasil (RFB) e a inscrições em Dívida Ativa da União junto à Procuradoria-Geral da Fazenda Nacional (PGFN).

Esta certidão, emitida em nome da matriz e válida para todas as suas filiais, refere-se exclusivamente à situação do sujeito passivo no âmbito da RFB e da PGFN, não abrangendo as contribuições previdenciárias e as contribuições devidas, por lei, a terceiros, inclusive as inscritas em Dívida Ativa do Instituto Nacional do Seguro Social (INSS), objeto de certidão específica.

A aceitação desta certidão está condicionada à verificação de sua autenticidade na Internet, nos endereços <<http://www.receita.fazenda.gov.br>> ou <<http://www.pgfn.fazenda.gov.br>>.

Certidão emitida com base na Portaria Conjunta PGFN/RFB nº 3, de 02/05/2007.

Emitida às 15:11:59 do dia 05/03/2014 <hora e data de Brasília>.

Válida até 01/09/2014.

Código de controle da certidão: **3903.DBA3.73D4.A2DE**

Certidão emitida gratuitamente.

Atenção: qualquer rasura ou emenda invalidará este documento.



Estado do Paraná  
Secretaria de Estado da Fazenda  
Coordenação da Receita do Estado

**Certidão Negativa**  
de Débitos Tributários e de Dívida Ativa Estadual  
**Nº 11992123-86**

Certidão fornecida para o CNPJ/MF: **10.851.571/0001-93**

Nome: **PRIMORDIAL EMPREENDIMENTOS LTDA**

Ressalvado o direito da Fazenda Pública Estadual inscrever e cobrar débitos ainda não registrados ou que venham a ser apurados, certificamos que, verificando os registros da Secretaria de Estado da Fazenda, constatamos não existir pendências em nome do requerente, nesta data.

Obs: Esta Certidão engloba todos os estabelecimentos da empresa e refere-se a débitos de natureza tributária e não tributária, bem como ao descumprimento de obrigações tributárias acessórias.

**Finalidade:**

Licitação

A autenticidade desta Certidão deverá ser confirmada via Internet  
[www.fazenda.pr.gov.br](http://www.fazenda.pr.gov.br)

**Esta Certidão tem validade até 25/10/2014 - Fornecimento Gratuito**



Imprimir • Fechar

*[Handwritten signatures]*



# Município do Pinhão 000169

ESTADO DO PARANÁ  
CNPJ (MF) 76.178.011/0001-28

**MUNICÍPIO DO PINHÃO - ESTADO DO PARANÁ**  
**CNPJ: 76.178.011/0001-28**

**SECRETARIA MUNICIPAL DE FINANÇAS**  
**SETOR DE TRIBUTAÇÃO**

## **CERTIDÃO NEGATIVA**

001474/2014

1. FICA RESSALVADO O DIREITO DA FAZENDA MUNICIPAL COBRAR DÉBITOS CONSTATADOS POSTERIORMENTE MESMO REFERENTE AO PERÍODO COMPREENDIDO NESTA CERTIDÃO.
2. A PRESENTE CERTIDÃO TEM VALIDADE ATÉ 26/08/2014. SEM RASURAS E NO ORIGINAL.

**CERTIFICAMOS QUE ATÉ A PRESENTE DATA NÃO CONSTA DÉBITO TRIBUTÁRIO, INSCRITOS OU NÃO EM DÍVIDA ATIVA, RELATIVO AO CONTRIBUINTE/EMPRESA MENCIONADO(A) ABAIXO.**

PROTOCOLO N.º: 46231 Código de Autenticação: TTTX222UFFH3J2X2H9XB

FINALIDADE: LICITAÇÃO/COMPROVAÇÃO DE REGULARIDADE/CADASTRO/OUTROS

RAZÃO SOCIAL: PRIMORDIAL EMPREENDIMENTOS LTDA

ENDEREÇO: RUA OTACILIO FERREIRA DA SILVA, 148 - CASA - N SRA APARECIDACEP:  
85170000 Pinhão - PR

C.N.P.J.

10.851.571/0001-93

Inscrição Municipal

43745

Observações:

Pinhão, 27 de Junho de 2014

*Américo Nunes de Almeida*  
DIRETOR DE TRIBUTAÇÃO  
CPF 192.760.253-24

**SETOR DE TRIBUTAÇÃO**

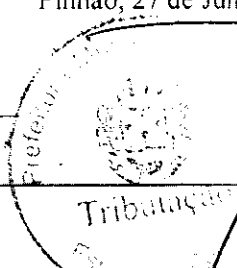

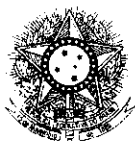

PODER JUDICIÁRIO  
SISTEMA DE TRABALHO

## CERTIDÃO NEGATIVA DE DÉBITOS TRABALHISTAS

Nome: PRIMORDIAL EMPREENDIMENTOS LTDA - ME (MATRIZ E FILIAIS)

CNPJ: 10.851.571/0001-93

Certidão nº: 46833542/2014

Expedição: 16/04/2014, às 16:36:34

Validade: 12/10/2014 - 180 (cento e oitenta) dias, contados da data de sua expedição.

Certifica-se que **PRIMORDIAL EMPREENDIMENTOS LTDA - ME (MATRIZ E FILIAIS)**, inscrito(a) no CNPJ sob o nº **10.851.571/0001-93**, **NÃO CONSTA** do Banco Nacional de Devedores Trabalhistas.

Certidão emitida com base no art. 642-A da Consolidação das Leis do Trabalho, acrescentado pela Lei nº 12.440, de 7 de julho de 2011, e na Resolução Administrativa nº 1470/2011 do Tribunal Superior do Trabalho, de 24 de agosto de 2011.

Os dados constantes desta Certidão são de responsabilidade dos Tribunais do Trabalho e estão atualizados até 2 (dois) dias anteriores à data da sua expedição.

No caso de pessoa jurídica, a Certidão atesta a empresa em relação a todos os seus estabelecimentos, agências ou filiais.

A aceitação desta certidão condiciona-se à verificação de sua autenticidade no portal do Tribunal Superior do Trabalho na Internet (<http://www.tst.jus.br>).

Certidão emitida gratuitamente.

### INFORMAÇÃO IMPORTANTE

Do Banco Nacional de Devedores Trabalhistas constam os dados necessários à identificação das pessoas naturais e jurídicas inadimplentes perante a Justiça do Trabalho quanto às obrigações estabelecidas em sentença condenatória transitada em julgado ou em acordos judiciais trabalhistas, inclusive no concernente aos recolhimentos previdenciários, a honorários, a custas, a emolumentos ou a recolhimentos determinados em lei; ou decorrentes de execução de acordos firmados perante o Ministério Público do Trabalho ou Comissão de Conciliação Prévia.

**REPÚBLICA FEDERATIVA DO BRASIL****COMARCA DE PINHÃO ESTADO DO PARANÁ**

DISTRIBUIDOR, CONTADOR, PARTIDOR, DEPOSITÁRIO PÚBLICO E AVALIADOR JUDICIAL

Rua XV de Dezembro, 157, Bairro Mazurechem - Centro - CEP: 85.170-000 - (042) 677-4004

Oficial Designado - Luiz Carlos Arruda

**CERTIDÃO NEGATIVA**

Certifico, a pedido verbal da parte interessada, que, revendo os arquivos e livros de distribuições do CARTÓRIO DO DISTRIBUIDOR JUDICIAL desta Comarca de Pinhão-Paraná, deles verifiquei **NÃO CONSTAR desde a data de 16/06/1986 data da instalação da Comarca, registro de AÇÕES CIVEIS E CRIMINAIS, DE FALÊNCIAS E CONCORDATAS E RECUPERAÇÃO JUDICIAL EM GERAL**, em nome de **PRIMORDIAL EMPREENDIMENTOS LTDA ME**, inscrito no CNPJ/MF nº 10.851.571/0001-93.

CERTIFICO mais, que existe somente um Ofício de Distribuição nesta Comarca de Pinhão, conforme art. 300 anexo IV do Código de Organização e Divisão Judiciárias do Estado do Paraná.

Sendo o que continha a ser certificado, dou por encerrada a presente certidão, fornecida às 18h00min de hoje.

**O REFERIDO É VERDADE E DOU FÉ.**

Pinhão, 30 de julho de 2014.

**LUIZ CARLOS ARRUDA**  
Oficial Designado

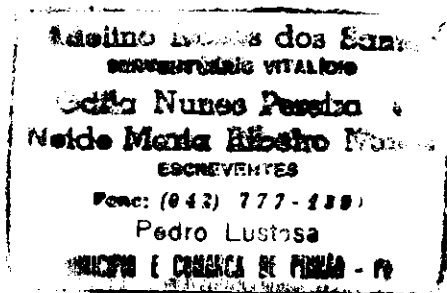

&lt;&lt; VALIDADE 30 DIAS DA DATA DA PEXPECIÇÃO &gt;&gt;

DISTRIBUIDOR  
EXJ15786

ALVARÁ DE CANCELAMENTO  
CNPJ 10.851.571/0001-93  
RUA XV DE DEZEMBRO, 157 - CENTRO  
CEP 85.170-000 - PINHÃO - PARANÁ  
TEL/FAX: (42) 3677-1070



15.08.2014

WELINO NUNES DOS SANTOS  
OFICIAL

# TERMO DE ABERTURA

000172

Contém o presente Livro Mercantil "77" folhas mecanicamente numeradas de "1" a "77" e servira de DIARIO numero "5" da empresa abaixo relacionada:

Nome PRIMORDIAL EMPREENDIMENTOS LTDA - ME  
Endereço RUA OTACILIO FERREIRA DA SILVA, 148  
Cidade PINHÃO - PR  
Inscrição Estadual 90520622-22  
C.N.P.J - M.F. 10.851.571/0001-93

Registrado na JUNTA COMERCIAL DO PARANA sob N 41206480885 p/despacho em 20/05/2009

PINHÃO 1 de Janeiro de 2013.

SERMA REGISTRO

JOSÉ MARIA MACHADO MARTINS  
CPF 65367472915

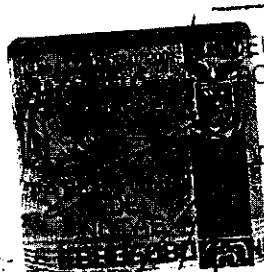

ELINO NUNES  
DOS SANTOS  
Oficial

DIANA NUNES  
PEREIRA

JOSE MARIA  
RICARDO  
Benevente

Pedro Lustosa

Cop 0170-000 Pinho - PR

TABELIONATO NUNES

Reconheço por semelhanças, assim firmados de  
José Maria Machado  
Martins e Luciano  
Henrique Padilha

André Lustosa

18.06.2014

LUCIANO HENRIQUE PADILHA  
CPF 018.743.109-47  
CRC 04924010-8

Adilino Nunes dos Santos

transcritor vitalício

Perdida

Adilino Nunes dos Santos

INSCREVENTES

0422 777-1291

André Lustosa

Junta de Comércio e Indústria - C

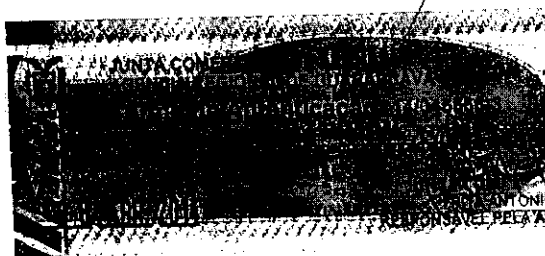

JUNTA COMERCIAL  
DO PARANÁ



Handwritten signatures and initials at the bottom of the page.

BALANÇO PATRIMONIAL ENCERRADO EM 31 DE DEZEMBRO DE 2011  
SOL - PRINCIPAL EMENDAMENTOS LTDA - ME  
CNPJ - 10.851.541/0001-93

Data : 31/12/2011  
Folha : 60

000173

ATIVO

CIRCULANTE

DISPONIBILIDADE EM CAIXA

CAIXAS

CAIXA 0001

### Total CAIXAS

684.872,71

684.872,71

BANCOS

BANCO DO BRASIL

### Total BANCOS C/ MOVIMENTO

2.653,44

687.726,15

### Total DISPONIBILIDADES

IMPOSTOS A RECUPERAR

IMPOSTOS DE RENDIMENTO

INSS A RECUPERAR

### Total IMPOSTOS COM SALDO CREDOR

### Total IMPOSTOS A RECUPERAR

3.934,08

3.934,08

3.934,08

ESTOQUES

MERCADORIAS P/ UTILIZAÇÃO EM OBRAS

Estoque de Mercadorias

### Total MERCADORIAS P/ UTILIZAÇÃO EM OBRAS

### Total ESTOQUES

79.987,33

79.987,33

79.987,33

DESPESAS

DESPESA DE MANUTENÇÃO

DESPESA DE MANUTENÇÃO

### Total DESPESAS EXERCÍCIO SEGUINTE

### Total DESPESAS A APROPRIAR

8,16

8,16

771.656,72

### Total CIRCULANTE

IMOBILIZADO

ATIVO IMOBILIZADO

VALORES ORIGINAIS CORRIGIDOS

VALORES ORIGINAIS CORRIGIDOS

### Total VALORES ORIGINAIS CORRIGIDOS

111.806,00

111.806,00

111.806,00

883.461,72

### Total ATIVO IMOBILIZADO

### Total PERMANENTE

### Total ATIVO

BALANÇO PATRIMONIAL EXERCÍCIO DE 1963  
PRIMEIROS DE JANEIRO DE 1964  
CNPJ: 14.003.171-000-000

000174

**PASSIVO**

**CIRCULANTE**

OBRIGACOES A CURTO PRAZO

FINANCEIRAS

FORNECEDOR

\*\*\* Total FINANCEIRAS

135.460,00

\*\*\* Total OBRIGACOES A CURTO PRAZO

135.460,00

OBRIGACOES A LONGO PRAZO

TRIBUTARIAS

PROVISOES

PROVISOES

PROVISOES

PROVISOES

\*\*\* Total TRIBUTARIAS

25.109,56

\*\*\* Total OBRIGACOES E PROVISOES

25.109,56

\*\*\* Total CIRCULANTE

160.569,56

PATRIMONIO LÍQUIDO

CAPITAL SUBSCRITO

CAPITAL REALIZADO

\*\*\* Total CAPITAL SUBSCRITO

610.000,00

\*\*\* Total CAPITAL REALIZADO

610.000,00

RESERVAS

RESERVAS

\*\*\* Total RESULTADOS ACUMULADOS

111.892,16

\*\*\* Total RESULTADOS

111.892,16

\*\*\* Total PATRIMONIO LÍQUIDO

722.892,16

\*\*\* Total PASSIVO

883.461,72

Reconheço a veracidade do presente BALANÇO PATRIMONIAL, que soma no total  
o valor de R\$ 883.461,72 (Oitocentos e oitenta e três mil e quatrocentos e sessenta e um reais e setenta e dois centavos).

Assinado em 18 de Junho de 1964, em São Paulo, SP.

Assinado em 18 de Junho de 1964, em São Paulo, SP.

Assinado em 18 de Junho de 1964, em São Paulo, SP.

Assinado em 18 de Junho de 1964, em São Paulo, SP.

Assinado em 18 de Junho de 1964, em São Paulo, SP.

Assinado em 18 de Junho de 1964, em São Paulo, SP.

Assinado em 18 de Junho de 1964, em São Paulo, SP.

Assinado em 18 de Junho de 1964, em São Paulo, SP.

Assinado em 18 de Junho de 1964, em São Paulo, SP.

Assinado em 18 de Junho de 1964, em São Paulo, SP.

Assinado em 18 de Junho de 1964, em São Paulo, SP.

Assinado em 18 de Junho de 1964, em São Paulo, SP.

Assinado em 18 de Junho de 1964, em São Paulo, SP.

Assinado em 18 de Junho de 1964, em São Paulo, SP.

Assinado em 18 de Junho de 1964, em São Paulo, SP.

Assinado em 18 de Junho de 1964, em São Paulo, SP.

Assinado em 18 de Junho de 1964, em São Paulo, SP.

Assinado em 18 de Junho de 1964, em São Paulo, SP.

Assinado em 18 de Junho de 1964, em São Paulo, SP.

Assinado em 18 de Junho de 1964, em São Paulo, SP.

Assinado em 18 de Junho de 1964, em São Paulo, SP.

Assinado em 18 de Junho de 1964, em São Paulo, SP.

Assinado em 18 de Junho de 1964, em São Paulo, SP.

Assinado em 18 de Junho de 1964, em São Paulo, SP.

Assinado em 18 de Junho de 1964, em São Paulo, SP.

Assinado em 18 de Junho de 1964, em São Paulo, SP.



ADELINO NUNES DOS SANTOS  
Oficial  
MILA NUNES PEREIRA  
E  
DEBORA MARIA R. NUNES  
Escriturantes

**TABELIONATO DE NOTAS**

Reconheço por semelhança(s) as seguintes assinaturas de:

*Jose Maria Machado*  
*Martins e Luciano*  
*Henrique Rocha*

Assinado em 18 de Junho de 1964, em São Paulo, SP.

Pedro Lustosa

**Adelino Nunes Dos Santos**  
Escriturante  
**Odila Nunes Pereira**  
**Neto Maria Ribeiro Nunes**  
ESCRITURANTES  
Fonc: (042) 777-1234  
Pedro Lustosa  
SANTA MARIA DO PARAGUAI - PR

Pedro Lustosa  
Cepa 5170-000 Foz de Iguaçu - PR

ADELINO NUNES DOS SANTOS

Descrição

Serviços	-2.939.730,38
Vendas a Vista (Material Util. Obras)	-162,00
RECEITA LÍQUIDA	-3.101.892,38
DESPESAS OPERACIONAIS	
DESPESAS ADMINISTRATIVAS	
DESPESAS COM FREIO	
DESPESAS GERAIS	
LUCRO OPERACIONAL	-3.101.892,38
LUCRO DO EXERCÍCIO	

31 de Dezembro de 2013

~~SINHA RECONHECIDA~~

JOSÉ MARIA MACHADO MARTINS  
CPF: 65367472-915  
ADMINISTRADOR

LIETANY HENRIQUE PADILHA  
CPF: 000.000.000-00

	INO NUNES S SANTOS Oficial	TABELIONATO NUNES	
	LA NUNES EREIRA E DE MARIA NUNES Escreventes	Reconheço por semelhança as seguintes assinaturas de	
		<i>Jose Maria Machado</i> <i>Imptius e Luciano</i> <i>Burisque Tadilhan</i>	
	Pedro Lustosa Cep 85170-000 Pinao PR	Em test. <i>[Assinatura]</i> da verdade Pedro Lustosa 18.06.2014	

ADELINO NUNES DOS SANTOS  
CPF: 000.000.000-00

Adelino Nunes dos Santos  
conveniente viciado  
Odila Nunes Pereira  
Neide Maria Ribeiro Nunes  
ESCREVENTES  
Fone: (042) 777-1281  
Pedro Lustosa  
MUNICÍPIO E COMARCA DE PINAÓ - PR

*[Handwritten signatures and marks]*

000176

# TERMO DE ENCERRAMENTO

Contém o presente Livro Mercantil "77" folhas mecanicamente numeradas de "1" a "77" e serviu de **DIARIO** numero "5" da empresa abaixo relacionada:

Nome **PRIMORDIAL EMPREENDIMENTOS LTDA - ME**  
 Endereço **RUA OTACILIO FERREIRA DA SILVA, 148**  
 Cidade **PINHÃO - PR**  
 Inscrição Estadual **90520622-22**  
 C.N.P.J.-M.F **10.851.571/0001-93**

Registrado na JUNTA COMERCIAL DO PARANA sob N.41206480885 p/despacho em 20/05/2009

PINHÃO, 31 de Dezembro de 2013.

**TERMO DE ENCERRAMENTO**

**JOSÉ MARIA MACHADO MARTINS**  
 CPF 65367472915

**LUCIANO HENRIQUE PADILHA**  
 CPF 018.743.109-47  
 CRD 049240/O-8

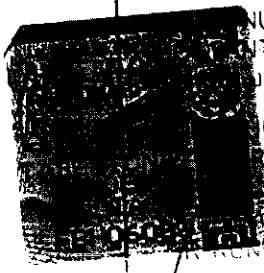
	<b>TABELIONATO NUNES</b>	
	Reconheço por semelhanças as seguintes firmas:	
	<i>Jose Maria Machado</i> <i>Imputado e obrigado</i> <i>Luciano Henrique Padilha</i>	
	Emissor	18.06.2014

Pedro Lustosa  
 Cep 85170-000 Pinhão - PR

**JUNTA COMERCIAL DO PARANÁ**



**ADELINO NUNES DOS SANTOS**  
 OFICIAL

**Adelino Nunes dos Santos**  
 CONVENTUAL DO VITALINO  
**Osba Nunes Pereira e**  
**Estado Maria Ribeiro Nunes**  
 ESCRIVENTES  
 Fone: (043) 777-1281  
 Pedro Lustosa  
 JUNTA E COMARCA DE PINHÃO - PR

# PRIMORDIAL EMPREENDIMENTOS LTDA

CNPJ: 10.351.571/0001-93

000177

## CAPACIDADE FINANCEIRA COM BASE BALANÇO PATRIMONIAL 2013

Declaramos que as demonstrações abaixo correspondem a real situação do proponente. Esses índices foram obtidos no balanço do último exercício social.

Declamamos ainda que a qualquer tempo, desde que solicitado pelo licitado, nos comprometemos a apresentar as demonstrações.

### DECLARAÇÃO DE CAPACIDADE FINANCEIRA

ÍNDICE DE LIQUIDEZ GERAL (LG)	
$(AC+RLP)/(PC+ELP)$	4.806

ÍNDICE DE LIQUIDEZ CORRENTE (LC)	
AC/PC	4.806

ÍNDICE DE ENDIVIDAMENTO GERAL (EG)	
$(PC+ELP)/(AC+RLP+AP)$	0.182

SOLVENCIA GERAL (LI)	
LI= D/PC	4.283

ATIVO CIRCULANTE - AC	771.655,72
ATIVO PERMANENTE - AP	111.806,00
DISPONÍVEL	657.726,15
REALIZÁVEL A LONGO PRAZO - RLP	
TOTAL DO ATIVO - AT	883.461,72
PASSIVO CIRCULANTE - PC	100.569,56
EXIGÍVEL A LONGO PRAZO - ELP	
PATRIMÔNIO LÍQUIDO - PL	722.892,16
TOTAL DO PASSIVO - PT	883.461,72

JOSE MARIA MACHADO MARTINS  
Sócio administrador  
CPF: 653.674.729-15

LUCIANO HENRIQUE PADILHA  
CONTADOR  
CPF: 018.743.109-47

ADELINO NUNES  
SANTOS

CRABEILIONATO NUNES

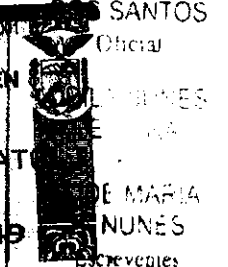

Reconheço verdadeira(s) a(s) firma(s) de  
Jose Maria machado  
do martins e  
Luciano Henrique  
padilha  
Em test. p. da verdade  
Pedro Lustosa 20/05/2014  
Adilano Nunes Pereira

Pedro Lustosa

(cp 83.76-000) - Perno. PK

Adilano Nunes Pereira  
Secretário Autorizado



MUNICÍPIO DE FERNANDES PINHEIRO

Estado do Paraná

CNPJ 01.619.323/0001-20

Av. Remis João Loss, nº 600, Centro Fernandes Pinheiro - PR - CEP 84.535-000

Fone/Fax: (042) 3459-1109 e-mail: licitacao@fernandespinheiro.pr.gov.br

000178

**RECIBO R\$10.000,00**

Recebemos da empresa **Primordial**  
**Empreendimentos Ltda** a importância de **R\$10.000,00 (dez mil reais)**, representado pelo Seguro-Garantia, Apólice nº 22-0775-01-0101297 da Banco Pottencial S.A., referente à garantia de manutenção da proposta, de acordo com o item 4 do Edital de Tomada de Preços nº 016/2014-PMFP, referente ao Lote Único.



Por ser verdade o transcrito acima,  
firmamos o presente recibo.

Fernandes Pinheiro, 15 de agosto de 2014.

Haydiane Cristina Bora  
Presidente da Comissão de Licitação

RECIBO GARANTIA

000179

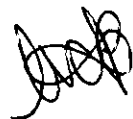

000180

CONSELHO REGIONAL DE ENGENHARIA  
E AGRONOMIA DO PARANÁ

## Certidão de Registro de Pessoa Jurídica

O Conselho Regional de Engenharia e Agronomia do Paraná-CREA-PR, certifica para a empresa abaixo, que a mesma encontra-se regularmente registrada neste Conselho Regional, nos termos da Lei Federal nº 5.194 de 24 de dezembro de 1966, estando habilitada a exercer suas atividades no Estado do Paraná, circunscrita à(s) atribuição(ões) de seu(s) responsável(eis) técnico(s).

**Certidão nº: 53541/2014**

**Validade: 31/03/2015**

**Razão Social:** PRIMORDIAL EMPREENDIMENTOS  
**LTDACNPJ:** 10851571000193**Num. Registro:** 48282

**Registrada desde :** 07/07/2009

**Capital Social:** R\$ 610.000,00**Endereço:** RUA OTACILIO FERREIRA DA SILVA, 148  
FUNDOS NSA SRA APARECIDA**Município/Estado:** PINHAO-PR

**CEP:** 85170000

### Objetivo Social:

Construção e reforma de edificações em alvenaria e madeira, construção de obras viárias, calçamentos com pedras irregulares, asfálticas, serviços de sinalização de vias, construção de pontes e bueiros, serviços de arquitetura e engenharia, serviços de montagem de estruturas pré-moldadas e pré-fabricadas, fabricação e comércio de artefatos de cimento, fabricação e montagem de estruturas metálicas, locação de veículos, máquinas e equipamentos, comércio varejista de vidro e materiais para construção, serviços de fotocópia, incorporação e empreendimentos imobiliários.

**Restrição de Atividade :** Atividades circunscritas às atribuições do responsável técnico.

Encontra-se quite com a anuidade relativa ao exercício de 2014, como seu(s) responsável(eis) técnico(s).

### Responsável(eis) Técnico(s):

1 - JOSE MARIA MACHADO MARTINS

Carteira: PR-23769/D

Data de Expedição: 15/01/1992

Título: ENGENHEIRO CIVIL Situação: Regular

DA RESOLUCAO 218 - ARTIGO 07 do CONFEA

### Quadro(s) Técnico(s):

1 - EMANOEL DAVINO MARTINS

Carteira: PR-128122/D

Data de Expedição: 13/12/2012

Desde: 28/10/2013

---

**Para fins de: LICITAÇÕES**

---

Certificamos que caso ocorra(m) alteração(ões) nos elementos contidos neste documento, esta Certidão perderá sua validade para todos os efeitos.  
A autenticidade desta certidão poderá ser confirmada na página do CREA-PR (<http://www.crea-pr.org.br>), através do protocolo n.º 2014/185870, ressaltando a impossibilidade de execução de quaisquer serviços ou obras sem a participação efetiva de seu(s) responsável(eis) técnico(s).

Emitida via Internet em 05/06/2014 11:22:29

Dispensa-se a assinatura neste documento, conforme Instrução de Serviço Nº 010/2002.  
A falsificação deste documento constitui-se em crime previsto no Código Penal Brasileiro, sujeitando o autor à respectiva ação penal.

*Handwritten initials*

*Large handwritten signature*

*Handwritten initials and signature*



000182

CONSELHO REGIONAL DE ENGENHARIA  
E AGRONOMIA DO PARANÁ

## Certidão de Registro de Pessoa Física

O Conselho Regional de Engenharia e Agronomia do Paraná-CREA-PR, certifica que o(a) profissional abaixo, encontra-se regularmente registrado(a) neste Conselho Regional, nos termos da Lei Federal nº 5.194/66, possibilitando-o(a) a exercer sua profissão no Estado do Paraná, circunscrita à(s) atribuição(ões) constantes de seu registro.

Certidão nº: **53543/2014**

Validade: 31/03/2015

Nome: JOSE MARIA MACHADO MARTINS

Carteira - CREA-PR Nº :PR-23769/D

Registro Nacional : 1702767655

Registrado(a) desde : 15/01/1992

Data Vcto Registro :

Filiação : JOSE FERREIRA MARTINS

MARIA JORACI MACHADO MARTINS

Data de Nascimento : 05/03/1968

Carteira de Identidade : 4.056.0378

Naturalidade : PINHAO/PR

CPF : 65367472915

Título(s): ENGENHEIRO CIVIL

UNIVERSIDADE ESTADUAL DE PONTA GROSSA Data da Colação de Grau :

21/12/1990 Diplomação : 21/12/1990 Situação : Regular

Atribuições profissionais:

DA RESOLUCAO 218 - ARTIGO 07 de 29/06/1973 do CONFEA

Encontra-se quite com a anuidade relativa ao exercício de 2014.

Para fins de: Licitações

A autenticidade desta certidão poderá ser confirmada na página do CREA-PR (<http://www.crea-pr.org.br>), através do protocolo n.º 2014/185873.

Emitida via Internet em 05/06/2014 11:23:44

Dispensa-se a assinatura neste documento, conforme Instrução de Serviço Nº 010/2002.

A falsificação deste documento constitui-se em crime previsto no Código Penal Brasileiro, sujeitando o autor à respectiva ação penal.



000183

CONSELHO REGIONAL DE ENGENHARIA  
E AGRONOMIA DO PARANÁ

## Certidão de Registro de Pessoa Física

O Conselho Regional de Engenharia e Agronomia do Paraná-CREA-PR, certifica que o(a) profissional abaixo, encontra-se regularmente registrado(a) neste Conselho Regional, nos termos da Lei Federal nº 5.194/66, possibilitando-o(a) a exercer sua profissão no Estado do Paraná, circunscrita à(s) atribuição(ões) constantes de seu registro.

Certidão nº: **32865/2014**

Validade: 31/03/2015

Nome: EMANOEL DAVINO MARTINS  
Carteira - CREA-PR Nº : PR-128122/D  
Registro Nacional : 1711506168  
Registrado(a) desde : 13/12/2012  
Data Vcto Registro :  
Filiação : JOSE ANTONIO MARTINS  
JOCELEM APARECIDA MARTINS  
Data de Nascimento : 16/05/1990  
Carteira de Identidade : 10.192.551-0  
Naturalidade : PINHAO/PR

CPF : 06272666900

Título(s): ENGENHEIRO CIVIL  
UNIVERSIDADE ESTADUAL DE PONTA GROSSA Data da Colação de Grau :  
13/12/2012 Diplomação : 13/12/2012 Situação : Regular

Atribuições profissionais:  
DA RESOLUCAO 218 - ARTIGO 07 de 29/06/1973 do CONFEA

Encontra-se quite com a anuidade relativa ao exercício de 2014.

Para fins de: Licitações

A autenticidade desta certidão poderá ser confirmada na página do CREA-PR  
(<http://www.crea-pr.org.br>), através do protocolo n.º 2014/111045.

Emitida via Internet em 07/04/2014 15:38:42

Dispensa-se a assinatura neste documento, conforme Instrução de Serviço Nº 010/2002.  
A falsificação deste documento constitui-se em crime previsto no Código Penal Brasileiro, sujeitando o autor a respectiva ação penal.



000184

**PREFEITURA MUNICIPAL DE CORONEL VIVIDA**  
**ESTADO DO PARANÁ**

## **ATESTADO DE CONCLUSÃO DE OBRA**

### **DEPARTAMENTO DE OBRAS E SERVIÇOS URBANOS**

1) EMPRESA:

**PRIMORDIAL ENGENHARIA LTDA**

1) PROFISSIONAL:

**JOSÉ MARIA MACHADO MARTINS**

2) OBRA:

**EXECUÇÃO DE UM CENTRO VOCACIONAL TECNOLÓGICO SENDO: INFRAESTRUTURA E SUPRAESTRUTURA CONCRETO ESTRUTURAL USINADO, LAJE PRÉ-MOLDADA, PAREDES E PLATIBANDA EM ALVENARIA, ESQUADRAIS DE MADEIRA, ALUMÍNIO E FERRO, ESTRUTURA DE MADEIRA PARA COBERTURA, INSTALAÇÃO HIDRAULICA E ELÉTRICA, INSTALAÇÃO DE PREVENÇÃO DE INCENDIO, REVESTIMENTO INTERNO E EXTERNO E REDE PLUVIAL, INSTALAÇÃO DE PÁRA RAIO, REDE ESTRUTURADA DE LÓGICA.**

3) CONTRATANTE

**PREFEITURA MUNICIPAL DE CORONEL VIVIDA PR.**

4) LOCAL:

**MARGINAL PR 562, CORONEL VIVIDA PR.**

5) PERÍODO DE EXECUÇÃO:

**23/06/2010 A 23/02/2011**

6) ART:

**DE EXECUÇÃO Nº 20103649125**

**AREA: 1.338,60M2**

**CORONEL VIVIDA PR, 28 DE FEVEREIRO DE 2012.**

*Daniel Simonato*  
ENGENHEIRO CIVIL  
CREA PR 7.4328/9

**PREFEITURA MUNICIPAL DE CORONEL VIVIDA PR**  
**CNPJ: 76.995.455/0001-56**



Atestado registrado mediante  
vinculação à respectiva CAT

CREA - PR  
A 002.230



**CONSELHO REGIONAL DE ENGENHARIA E AGRONOMIA  
DO PARANÁ**

## **Certidão de Acervo Técnico com Atestado**

O Conselho Regional de Engenharia e Agronomia do Paraná - CREA-PR, certifica que o(a) profissional abaixo procedeu a(s) Anotação(ões) de Responsabilidade Técnica - ART(s) referente(s) ao(s) serviço(s)/obra(s) descrito(s) nesta Certidão, integrando desta forma sua experiência profissional, conforme o Artigo 47º da Resolução nº 1025/2009, do CONFEA.

Certifica que, conforme dispõe o Artigo 2º da Lei Federal n.º 6.496/77, a ART define para os efeitos legais os responsáveis técnicos pelo empreendimento de engenharia e agronomia.

Certifica que, cabe ao(a) profissional a responsabilidade quanto a realização e conclusão do(s) serviço(s), bem como seus quantitativos, sendo de responsabilidade deste Órgão apenas a verificação da(s) atividade(s) condizente(s) com o registro e a(s) atribuição(ões) profissional(is), em conformidade com a Lei Federal n.º 5.194/66, Resoluções do Conselho Federal de Engenharia e Agronomia - CONFEA e Instruções Normativas deste Conselho Regional de Engenharia e Agronomia.

Certifica que a capacidade técnico-profissional de uma pessoa jurídica é representada pelo conjunto dos acervos técnicos dos profissionais integrantes de seu quadro técnico e varia em função de alteração dos acervos técnicos dos profissionais integrantes de seu quadro técnico, conforme o Artigo 48º da Resolução 1025/2009 do CONFEA.

Certifica que, a critério do(a) profissional, esta Certidão de Acervo Técnico estará acompanhada do Atestado emitido pelo(a)(s) contratante(s) constante(s) da(s) ART(s) acervada(s), o qual será um complemento que conterá detalhamentos quanto ao(s) serviço(s)/obra(s), abrangentes aos dados desta Certidão, e que atenderá a exigência prevista no Artigo 30, § 1º, inciso I, da Lei Federal n.º 8.666/93.

Certifica que ficam cientes o(a) profissional detentor e a quem interessar possa, recebedores desta, que as informações constantes no Atestado, em desacordo com a presente Certidão de Acervo Técnico, não é(são) de responsabilidade do CREA-PR, e sim de seu(s) emitente(s), restringindo-se à presente Certidão às atividades registradas na(s) ART(s) acervada(s), conforme disposto na Lei Federal n.º 6.496/77.

Certificamos, finalmente, que quaisquer eventuais informações divergentes apresentadas em Atestado não se vinculam à presente Certidão, sendo o conteúdo daquele de responsabilidade do(s) seu(s) emitente(s).

**ENGENHEIRO CIVIL**  
**JOSE MARIA MACHADO MARTINS**  
Carteira Profissional: PR-23769/D  
Acervo Técnico Nº.: **9128/2012**  
Selos de autenticidade: **A 002.230**

RNP Nº: 1702767655  
Protocolo Nº.: **2012/00219773**



**CONSELHO REGIONAL DE ENGENHARIA E AGRONOMIA  
DO PARANÁ**

# Certidão de Acervo Técnico

**JOSE MARIA MACHADO MARTINS**

Carteira Profissional: PR-23769/D

Acervo Técnico Nº.: **9128/2012**

Selos de autenticidade: **A 002.230**

~~RNP N°.:1702767655~~

Protocollo N°. **2012/00219773**

ART Nº.....:20103649125 0.8..... Registrada:24/08/2010.....  
ART Correspons..... ART Vinculada:.....  
Empresa Executora...:PRIMORDIAL ENGENHARIA LTDA.....  
Contratante(s).....:PREFEITURA MUNICIPAL DE CORONEL VIVIDA PR - CNPJ/CPF:  
76.995.455/0001-56.....  
Tipo de Contrato....:EMPREITADA.....  
Atividade Técnica...:EXECUÇÃO DE OBRA OU SERVIÇO TÉCNICO.....  
Área de Competência.:EDIFICAÇÕES - CONSTRUÇÃO CIVIL.....  
Tipo de Obra/Serviço:EDIFICAÇÕES DE ENSINO QUALQUER ÁREA.....  
Serviço Contratado...:EXECUÇÃO.....  
Dimensão.....:1.338,60 M2..... Área Existente:0,00 M2  
Área Ampliada.....:0,00 M2 ..... Área de Reforma:0,00 M2  
Dados Complementares:0,00 .....  
Local da Obra.....:MARGINAL PRT 562, SN BAIRRO PRETO.....  
Município/Estado....:CORONEL VIVIDA/PR.....  
Data de Início.....:23/06/2010..... Data de Conclusão:23/02/2011.....  
Docto de Conclusão...:DECLARAÇÃO PROFISSIONAL.....  
Descr. Compl. Serv...:TRATA-SE DE UM CENTRO VOCIONAL TECNOLÓGICO COM ÁREA  
DE 1338.60 SENDO: CONCRETO ARMADO, LAJE, ESQUADRIAS  
DE ALUMÍNIO MADEIRA E FERRO, PINTURA, INSTALAÇÃO  
HIDRAULICAS E ELETRICAS.....  
Observação.....:



CONSELHO REGIONAL DE ENGENHARIA E AGRONOMIA  
DO PARANÁ

## Certidão de Acervo Técnico

---

**ENGENHEIRO CIVIL**

**JOSE MARIA MACHADO MARTINS**

Carteira Profissional: PR-23769/D

Acervo Técnico Nº.: **9128/2012**

Selos de autenticidade: **A 002.230**

RNP Nº.: 1702767655

Protocolo Nº.: **2012/00219773**

---

A autenticidade desta certidão poderá ser confirmada na página do CREA-PR (<http://www.crea-pr.org.br>), através do protocolo n.º 2012/00219773.

Emitida via Internet em 16/08/2014 10:37:28 horas.

Dispensa-se a assinatura neste documento, conforme a Resolução Nº 317/86 e a Instrução de Serviço Nº 010/2002.

A falsificação deste documento constitui-se em crime previsto no Código Penal Brasileiro, sujeitando o autor à respectiva ação penal.



# UNIVERSIDADE ESTADUAL DO CENTRO OESTE

Reconhecida pelo Decreto estadual nº 3.444, de 8 de agosto de 1997.

000188

Guarapuava, 29 de Agosto de 2013.

## **ATESTADO DE EXECUÇÃO DE SERVIÇO.**

A Universidade Estadual do Centro Oeste – UNICENTRO inscrita no CNPJ 77.902.914/0001-72, atesta que a empresa **DATHA CONSTRUÇÃO CIVIL LTDA.** Executou a obra objeto processo licitatório **CP 12/2012** sendo:

**LICITAÇÃO: CONCORRÊNCIA PÚBLICA nº 12/2010**

**OBJETO:** Contratação de empresa para edificação do espaço para instalação do Laboratório Interdisciplinar dos SES/SEHLA e do Centro de Microscopia no Campus Irati, com recursos do **TC 14/2010 SETI.**

**SERVIÇOS EXECUTADOS:** TRATA-SE DA EXECUÇÃO DO LABORATÓRIO INTERDISCIPLINAR DOS SES/SEHLA E DO CENTRO DE MICROSCOPIA DO CAMPUS UNIVERSITÁRIO IRATI SENDO: INFRA-ESTRUTURA CONCRETO ARMADO, SUPRA-ESTRUTURA CONCRETO ARMADO E LAJE PRE MOLDADA, ALVENARIA, ESTRUTURA DE MADEIRA, COBERTURA COM RELHA ONDULADA 6MM, REVESTIMENTO DE PAREDES E PISOS, ESQUADRIAS DE MADEIRA E FERRO, PROTEÇÃO E COMBATE A INCENDIO, TUBULAÇÃO ELÉTRICA, INSTALAÇÕES HIDROSSANITÁRIAS, TUBULAÇÃO TELEFONICA.

**LOCAL DA OBRA: Pr 153 – Km 07 – Riozinho – Irati/PR**

**DIMENSÃO DA OBRA: 400,00 M2**

**EMPRESA: DATHA CONSTRUÇÃO CIVIL LTDA**

**CNPJ: 10.851.571/0001-93**

**DATA INICIO DA OBRA: 31/JANEIRO DE 2011.**

**DATA DE CONCLUSÃO DA OBRA: 19/ JULHO DE 2011.**

**CREA-PR**  
O SELLO DE AUTENTICIDADE FOI  
AFIXADO NA ÚLTIMA FOLHA

Home Page: <http://www.unicentro.br>

**Campus Santa Cruz:** Rua Salvatore Renna – Padre Salvador, 875 – CX P 3010 – Fone: (42) 3621 – 1000 – FAX (42) 3621-1090  
CEP 85.015-430 – GUARAPUAVA/PR

**Campus CEDETEG:** Rua Simeão Camargo Varela de Sá, 03 – Fone/FAX (42) 3629-8100 – CEP 85 040-080 – GUARAPUAVA/PR

**Campus de Irati:** PR 153 – Km 07 – Riozinho – CX P 21 – Fone (42) 3421-3000 – FAX (42) 3421-3067 – CEP 84.500-000 – IRATI/PR

**UNIVERSIDADE ESTADUAL DO CENTRO-OESTE**

Reconhecida pelo Decreto Estadual nº 3.444, de 8 de agosto de 1997.

ART DE EXECUÇÃO nº. **20110218649.**RESP. TÉCNICO: **JOSÉ MARIA MACHADO MARTINS****Eng. Civil CREA PR-23769/D**

Para tanto atestamos que os serviços anotados na referida ART foram executados pela empresa contratada.

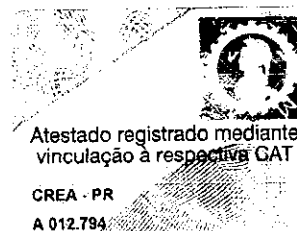

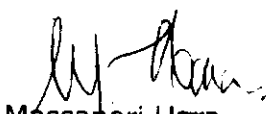
  
Massanori Hara  
Eng. Civil CREA PR-23739/D



CONSELHO REGIONAL DE ENGENHARIA E AGRONOMIA  
DO PARANÁ

## Certidão de Acervo Técnico com Atestado

O Conselho Regional de Engenharia e Agronomia do Paraná - CREA-PR, certifica que o(a) profissional abaixo procedeu a(s) Anotação(ões) de Responsabilidade Técnica - ART(s) referente(s) ao(s) serviço(s)/obra(s) descrito(s) nesta Certidão, integrando desta forma sua experiência profissional, conforme o Artigo 47º da Resolução nº 1025/2009, do CONFEA.

Certifica que, conforme dispõe o Artigo 2º da Lei Federal nº 6.496/77, a ART define para os efeitos legais os responsáveis técnicos pelo empreendimento de engenharia e agronomia.

Certifica que, cabe ao(a) profissional a responsabilidade quanto a realização e conclusão do(s) serviço(s), bem como seus quantitativos, sendo de responsabilidade deste Órgão apenas a verificação da(s) atividade(s) condizente(s) com o registro e a(s) atribuição(ões) profissional(is), em conformidade com a Lei Federal nº 5.194/66, Resoluções do Conselho Federal de Engenharia e Agronomia - CONFEA e Instruções Normativas deste Conselho Regional de Engenharia e Agronomia.

Certifica que a capacidade técnico-profissional de uma pessoa jurídica é representada pelo conjunto dos acervos técnicos dos profissionais integrantes de seu quadro técnico e varia em função de alteração dos acervos técnicos dos profissionais integrantes de seu quadro técnico, conforme o Artigo 48º da Resolução 1025/2009 do CONFEA.

Certifica que, a critério do(a) profissional, esta Certidão de Acervo Técnico estará acompanhada do Atestado emitido pelo(a)(s) contratante(s) constante(s) da(s) ART(s) acervada(s), o qual será um complemento que conterá detalhamentos quanto ao(s) serviço(s)/obra(s), abrangentes aos dados desta Certidão, e que atenderá a exigência prevista no Artigo 30, § 1º, inciso I, da Lei Federal nº 8.666/93.

Certifica que ficam cientes o(a) profissional detentor e a quem interessar possa, recebedores desta, que as informações constantes no Atestado, em desacordo com a presente Certidão de Acervo Técnico, não é(são) de responsabilidade do CREA-PR, e sim de seu(s) emitente(s), restringindo-se à presente Certidão às atividades registradas na(s) ART(s) acervada(s), conforme disposto na Lei Federal nº 6.496/77.

Certificamos, finalmente, que quaisquer eventuais informações divergentes apresentadas em Atestado não se vinculam à presente Certidão, sendo o conteúdo daquele de responsabilidade do(s) seu(s) emitente(s).

**ENGENHEIRO CIVIL**  
**JOSE MARIA MACHADO MARTINS**

Carteira Profissional: PR-23769/D  
Acervo Técnico Nº.: **6789/2013**  
Selos de autenticidade: **A 012.794**

RNP Nº: 1702767655  
Protocolo Nº.: **2013/00278334**



CONSELHO REGIONAL DE ENGENHARIA E AGRONOMIA  
DO PARANÁ

## Certidão de Acervo Técnico

**JOSE MARIA MACHADO MARTINS**

Carteira Profissional: PR-23769/D

Acervo Técnico Nº.: **6789/2013**

Selos de autenticidade: **A 012.794**

RNP Nº.: 1702767655

Protocolo Nº.: **2013/00278334**

ART Nº.....: 20110218649 0..... Registrada: 31/01/2011.....  
 ART Correspons.....: ..... ART Vinculada: .....  
 Empresa Executora....: DATHA CONSTRUÇÃO CIVIL LTDA.....  
 Contratante(s).....: UNIVERSIDADE ESTADUAL DO CENTRO OESTE UNICENTRO -  
 CNPJ/CPF: 77.902.914/0001-72.....  
 Tipo de Contrato.....: EMPREITADA.....  
 Atividade Técnica....: EXECUÇÃO DE OBRA OU SERVIÇO TÉCNICO.....  
 Área de Competência.: EDIFICAÇÕES - CONSTRUÇÃO CIVIL.....  
 Tipo de Obra/Serviço: EDIFICAÇÕES PÚBLICAS QUALQUER ÁREA.....  
 Serviço Contratado...: EXECUÇÃO.....  
 Dimensão.....: 400,00 M2..... Área Existente: 0,00 M2 .....  
 Área Ampliada.....: 0,00 M2 ..... Área de Reforma: 0,00 M2 .....  
 Dados Complementares: 0,00 .....  
 Local da Obra.....: PR 153 KM 07, SN RIOZINHO.....  
 Município/Estado....: IRATI/PR.....  
 Data de Início.....: 19/01/2011..... Data de Conclusão: 19/07/2011.....  
 Docto de Conclusão...: DECLARAÇÃO PROFISSIONAL.....  
 Descr. Compl. Serv...: TRATA-SE DA EXECUÇÃO DO LABORATÓRIO INTERDISCIPLINAR  
 DO SES/SEHLA E DO CENTRO DE MICROSCOPIA DO CAMPUS  
 UNIVERSITÁRIO IRATI SENDO: INFRA-ESTRUTURA CONCRETO  
 ARMADO, SUPRA-ESTRUTURA CONCRETO ARMADO E LAJE PRE  
 MOLDADA, ALVENARIA, ESTRUTURA DE MADEIRA, COBERTURA  
 COM TELHA ONDULADA 6MM, REVESTIMENTO DE PAREDES E  
 PISOS, ESQUADRIAS DE MADEIRA E FERRO, PROTEÇÃO E  
 COMBATE A INCÊNDIO, TUBULAÇÃO ELÉTRICA, INSTALAÇÕES  
 HIDROSSANITÁRIAS, TUBULAÇÃO TELEFÔNICA.....  
 Observação.....:

*[Assinatura]*

*[Assinatura]*

*[Assinatura]*

*[Assinatura]*



CONSELHO REGIONAL DE ENGENHARIA E AGRONOMIA  
DO PARANÁ

## Certidão de Acervo Técnico

---

**ENGENHEIRO CIVIL**

**JOSE MARIA MACHADO MARTINS**

Carteira Profissional: PR-23769/D

Acervo Técnico Nº.: **6789/2013**

Selos de autenticidade: **A 012.794**

RNP Nº.: 1702767655

Protocolo Nº.: **2013/00278334**

---

A autenticidade desta certidão poderá ser confirmada na página do CREA-PR (<http://www.crea-pr.org.br>), através do protocolo n.º 2013/00278334.

Emitida via Internet em 16/08/2014 10:40:20 horas.

Dispensa-se a assinatura neste documento, conforme a Resolução Nº 317/86 e a Instrução de Serviço Nº 010/2002.

A falsificação deste documento constitui-se em crime previsto no Código Penal Brasileiro, sujeitando o autor à respectiva ação penal.

**ATESTADO DE CONCLUSÃO DE OBRA**

1) PROFISSIONAL:

**EMANOEL DAVINO MARTINS - CREA PR-128.122/D.**

2) OBRA:

**EDIFICAÇÃO EM ALVENARIA DE TIJOLOS CERÂMICOS, ESTRUTURA MISTA EM CONCRETO ARMADO/PRÉ-MOLDADO, FUNDAÇÃO DO TIPO BLOCO COM ESTACAS, LAJE DE PISO PRÉ-MOLDADA, COBERTURA METÁLICA.**

3) ÁREA

**A= 1.637,23m<sup>2</sup>.**

3) CONTRATANTE

**RAZÃO SOCIAL: ANTONIO PEREIRA DE FREITAS  
SUPERMERCADO – CNPJ: 07.249.023/0001-83.**

4) LOCAL:

**RUA RIO DE JANEIRO, n.º 06, BAIRRO ÁGUA VERDE -  
PINHÃO, PR.**

5) PERÍODO DE EXECUÇÃO:

**26/02/2013 à 26/05/2013.**

6) ART : 20134409037

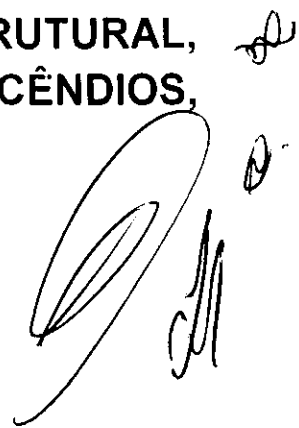
**PROJETO ARQUITETÔNICO, ESTRUTURAL,  
HIDRÁULICO, ELÉTRICO, PREVENÇÃO DE INCÊNDIOS,  
TUBULAÇÃO TELEFÔNICA E EXECUÇÃO.****PINHÃO 01 DE NOVEMBRO DE 2013.**  
**ANTONIO PEREIRA DE FREITAS - PROPRIETÁRIO  
SUPERMERCADO BAGGIO  
CNPJ:07.249.023/0001-83**  
**Atestado registrado mediante  
vinculação à respectiva CAT****CREA - PR  
A 012.834**



CONSELHO REGIONAL DE ENGENHARIA E AGRONOMIA  
DO PARANÁ

## Certidão de Acervo Técnico com Atestado

O Conselho Regional de Engenharia e Agronomia do Paraná - CREA-PR, certifica que o(a) profissional abaixo procedeu a(s) Anotação(ões) de Responsabilidade Técnica - ART(s) referente(s) ao(s) serviço(s)/obra(s) descrito(s) nesta Certidão, integrando desta forma sua experiência profissional, conforme o Artigo 47º da Resolução nº 1025/2009, do CONFEA.

Certifica que, conforme dispõe o Artigo 2º da Lei Federal nº 6.496/77, a ART define para os efeitos legais os responsáveis técnicos pelo empreendimento de engenharia e agronomia.

Certifica que, cabe ao(a) profissional a responsabilidade quanto a realização e conclusão do(s) serviço(s), bem como seus quantitativos, sendo de responsabilidade deste Órgão apenas a verificação da(s) atividade(s) condizente(s) com o registro e a(s) atribuição(ões) profissional(is), em conformidade com a Lei Federal nº 5.194/66, Resoluções do Conselho Federal de Engenharia e Agronomia - CONFEA e Instruções Normativas deste Conselho Regional de Engenharia e Agronomia.

Certifica que a capacidade técnico-profissional de uma pessoa jurídica é representada pelo conjunto dos acervos técnicos dos profissionais integrantes de seu quadro técnico e varia em função de alteração dos acervos técnicos dos profissionais integrantes de seu quadro técnico, conforme o Artigo 48º da Resolução 1025/2009 do CONFEA.

Certifica que, a critério do(a) profissional, esta Certidão de Acervo Técnico estará acompanhada do Atestado emitido pelo(a)(s) contratante(s) constante(s) da(s) ART(s) acervada(s), o qual será um complemento que conterá detalhamentos quanto ao(s) serviço(s)/obra(s), abrangentes aos dados desta Certidão, e que atenderá a exigência prevista no Artigo 30, § 1º, inciso I, da Lei Federal nº 8.666/93.

Certifica que ficam cientes o(a) profissional detentor e a quem interessar possa, recebedores desta, que as informações constantes no Atestado, em desacordo com a presente Certidão de Acervo Técnico, não é(são) de responsabilidade do CREA-PR, e sim de seu(s) emitente(s), restringindo-se à presente Certidão às atividades registradas na(s) ART(s) acervada(s), conforme disposto na Lei Federal nº 6.496/77.

Certificamos, finalmente, que quaisquer eventuais informações divergentes apresentadas em Atestado não se vinculam à presente Certidão, sendo o conteúdo daquele de responsabilidade do(s) seu(s) emitente(s).

**ENGENHEIRO CIVIL**  
**EMANOEL DAVINO MARTINS**  
Carteira Profissional: PR-128122/D  
Acervo Técnico Nº.: **8242/2013**  
Selos de autenticidade: **A 012.834**

RNP Nº: 1711506168  
Protocolo Nº.: **2013/00366388**



000194

CONSELHO REGIONAL DE ENGENHARIA E AGRONOMIA  
DO PARANÁ

## Certidão de Acervo Técnico com Atestado

O Conselho Regional de Engenharia e Agronomia do Paraná - CREA-PR, certifica que o(a) profissional abaixo procedeu a(s) Anotação(ões) de Responsabilidade Técnica - ART(s) referente(s) ao(s) serviço(s)/obra(s) descrito(s) nesta Certidão, integrando desta forma sua experiência profissional, conforme o Artigo 47º da Resolução nº 1025/2009, do CONFEA.

Certifica que, conforme dispõe o Artigo 2º da Lei Federal nº 6.496/77, a ART define para os efeitos legais os responsáveis técnicos pelo empreendimento de engenharia e agronomia.

Certifica que, cabe ao(a) profissional a responsabilidade quanto a realização e conclusão do(s) serviço(s), bem como seus quantitativos, sendo de responsabilidade deste Órgão apenas a verificação da(s) atividade(s) condizente(s) com o registro e a(s) atribuição(ões) profissional(is), em conformidade com a Lei Federal nº 5.194/66, Resoluções do Conselho Federal de Engenharia e Agronomia - CONFEA e Instruções Normativas deste Conselho Regional de Engenharia e Agronomia.

Certifica que a capacidade técnico-profissional de uma pessoa jurídica é representada pelo conjunto dos acervos técnicos dos profissionais integrantes de seu quadro técnico e varia em função de alteração dos acervos técnicos dos profissionais integrantes de seu quadro técnico, conforme o Artigo 48º da Resolução 1025/2009 do CONFEA.

Certifica que, a critério do(a) profissional, esta Certidão de Acervo Técnico estará acompanhada do Atestado emitido pelo(a)(s) contratante(s) constante(s) da(s) ART(s) acervada(s), o qual será um complemento que conterá detalhes quanto ao(s) serviço(s)/obra(s), abrangentes aos dados desta Certidão, e que atenderá a exigência prevista no Artigo 30, § 1º, inciso I, da Lei Federal nº 8.666/93.

Certifica que ficam cientes o(a) profissional detentor e a quem interessar possa, recebedores desta, que as informações constantes no Atestado, em desacordo com a presente Certidão de Acervo Técnico, não é(são) de responsabilidade do CREA-PR, e sim de seu(s) emitente(s), restringindo-se à presente Certidão às atividades registradas na(s) ART(s) acervada(s), conforme disposto na Lei Federal nº 6.496/77.

Certificamos, finalmente, que quaisquer eventuais informações divergentes apresentadas em Atestado não se vinculam à presente Certidão, sendo o conteúdo daquele de responsabilidade do(s) seu(s) emitente(s).

**ENGENHEIRO CIVIL**

**EMANOEL DAVINO MARTINS**

Carteira Profissional: PR-128122/D

Acervo Técnico Nº.: **8242/2013**

Selos de autenticidade: **A 012.834**

RNP Nº: 1711506168

Protocolo Nº.: **2013/00366388**



CONSELHO REGIONAL DE ENGENHARIA E AGRONOMIA  
DO PARANÁ

## Certidão de Acervo Técnico

**EMANOEL DAVINO MARTINS**

Carteira Profissional: PR-128122/D

Acervo Técnico Nº.: **8242/2013**

Selos de autenticidade: **A 012.834**

RNP Nº.: 1711506168

Protocolo Nº.: **2013/00366388**

ART Nº.: 20134409037 0..... Registrada: 01/11/2013.....  
 ART Substituída.: 20134397322 0 .....  
 ART Correspons.: ..... ART Vinculada.: .....  
 Empresa Executora.: .....  
 Contratante(s): SUPERMERCADO BAGGIO - CNPJ/CPF: 07.249.023/0001-83...  
 Tipo de Contrato.: PRESTAÇÃO DE SERVIÇOS.....  
 Atividade Técnica.: EXECUÇÃO DE OBRA OU SERVIÇO TÉCNICO.....  
 Área de Competência.: SERVIÇOS TÉC PROFISSIONAIS NA MODALIDADE CIVIL.....  
 Tipo de Obra/Serviço: COMERCIAL ACIMA DE 100 M2.....  
 Serviço Contratado.: PROJETO ARQUITETÔNICO.....  
                                   PROJETO ESTRUTURAL.....  
                                   PROJETO HIDRÁULICO.....  
                                   PROJETO ELÉTRICO.....  
                                   PROJETO DE PREVENÇÃO CONTRA INCÊNDIOS.....  
                                   PROJETO TUBULAÇÕES TELEFÔNICAS.....  
                                   EXECUÇÃO.....  
 Dimensão.: 1.637,23 M2..... Área Existente: 1.131,35 M2 .....  
 Área Ampliada.: 505,88 M2 ..... Área de Reforma: 0,00 M2 .....  
 Dados Complementares: 0,00 .....  
 Local da Obra.: RUA RIO DE JANEIRO, 06 ÁGUA VERDE L. 79 Q. 35.....  
 Município/Estado.: PINHAO/PR.....  
 Data de Início.: 26/02/2013..... Data de Conclusão: 26/05/2013.....  
 Docto de Conclusão.: DECLARAÇÃO PROFISSIONAL.....  
 Descr. Compl. Serv.: EDIFICAÇÃO EM ALVENARIA DE TIJOLOS CERÂMICOS,  
                                   ESTRUTURA MISTA EM CONCRETO ARMADO/PRÉ MOLDADO,  
                                   FUNDAÇÃO DO TIPO BLOCO COM ESTACAS, LAJE DE PISO  
                                   PRÉ-MOLDADA, COBERTURA METÁLICA.....  
 Observação.: .....



CONSELHO REGIONAL DE ENGENHARIA E AGRONOMIA  
DO PARANÁ

## Certidão de Acervo Técnico

---

**ENGENHEIRO CIVIL**

**EMANOEL DAVINO MARTINS**

Carteira Profissional: PR-128122/D

Acervo Técnico Nº.: **8242/2013**

Selos de autenticidade: **A 012.834**

RNP Nº.: 1711506168

Protocolo Nº.: **2013/00366388**

---

A autenticidade desta certidão poderá ser confirmada na página do CREA-PR (<http://www.crea-pr.org.br>), através do protocolo n.º 2013/00366388.

Emitida via Internet em 16/08/2014 10:41:33 horas.

Dispensa-se a assinatura neste documento, conforme a Resolução Nº 317/86 e a Instrução de Serviço Nº 010/2002.

A falsificação deste documento constitui-se em crime previsto no Código Penal Brasileiro, sujeitando o autor à respectiva ação penal.



000197

**PRIMORDIAL EMPREENDIMENTOS LTDA**

CNPJ: 10.851.571/0001-93

**PREFEITURA MUNICIPAL DE FERNANDES PINHEIRO – PARANÁ**  
**TOMADA DE PREÇOS Nº 016/2014****DECLARAÇÃO DE RESPONSABILIDADE TÉCNICA**

A Comissão de Licitação da Prefeitura Municipal de Fernandes Pinheiro

Edital de Tomada de Preços nº 016/2014 - PMFP

Conforme o disposto no Edital em epígrafe e de acordo com a Resolução nº 218 de 29/06/73 e nº 317, de 31/10/86, do CONFEA - Conselho Federal de Engenharia, Arquitetura, e Agronomia, declaramos que o(s) responsável(eis) técnico(s) pela obra, caso venhamos a vencer a referida licitação, é(são):

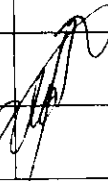
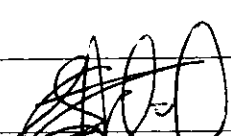
Nome	Especialidade	CREA nº	Data do registro	Assinatura
José Maria Machado Martins	Engº civil	23769/D	21/12/1990	
Emanoel Davino Martins	Engº civil	128.122/D	13/12/2012	

Declaramos, outrossim, que o(s) profissional(ais) acima relacionado(s) pertence(m) ao nosso quadro técnico de profissionais permanentes, com relacionamento junto à empresa, dentro das leis trabalhistas vigentes.

Por ser a expressão da verdade, firmamos a presente.

Pinhão, 18 de agosto de 2014.

**PRIMORDIAL EMPREENDIMENTOS LTDA**

JOSÉ MARIA M. MARTINS

CPF: 653.674.729-15

REP. LEGAL – RESP. TECNICO

RUA OTACILIO FERREIRA DA SILVA, 147 BAIRRO NOSSA SRA. APARECIDA PINHÃO PR CEP: 85170-000  
FONE 42-36771510

**PREFEITURA MUNICIPAL DE FERNANDES PINHEIRO****Estado do Paraná**

E-MAIL: prefeitura@fernandespinheiro.pr.gov.br

Avenida Remis João Loss, 600 Centro Fernandes Pinheiro

CNPJ 01619323/0001-20 FONE/FAX (042) 3459-1109 CEP  
84535-000**Edital de Tomada de Preço n.º 016/2014****ATESTADO DE VISITA**

Ref.: Edital de Tomada de Preço n.º 016/2014-PMFP

Objeto : **Construção da Escola Municipal da Comunidade do Angai com recursos do FNDE.**

Declaramos que o responsável técnico **Emanoel Davino Martins** CREA PR 128122/D, da proponente **Primordial Empreendimentos LTDA** CNPJ 10.851.571/0001-93 devidamente credenciado, visitou o local da obra, objeto da Licitação/Tomada de Preços n.º 016/214 em epígrafe.

Fernandes Pinheiro, 12 de agosto de 2014.

PREF. MUN. FERNANDES PINHEIRO  
Lucas Silva da Rocha  
ENGENHEIRO CIVIL  
CREA PR 135784/D

Lucas Silva da Rocha  
Engenheiro Civil



MINISTÉRIO DO DESENVOLVIMENTO, INDÚSTRIA E COMÉRCIO EXTERIOR  
DEPARTAMENTO NACIONAL DE REGISTRO DO COMÉRCIO  
JUNTA COMERCIAL DO PARANÁ

000199

CERTIDÃO SIMPLIFICADA

Página: 001/ 001

Certificamos que as informações abaixo constam dos documentos arquivados nesta Junta Comercial e são vigentes na data da sua expedição.

Nome Empresarial <b>CASTELAR CONSTRUÇÕES E EMPREENDIMENTOS LTDA ME</b>			
Natureza Jurídica: <b>SOCIEDADE EMPRESÁRIA LIMITADA</b>			
Número de Identificação do Registro de Empresas - NIRE (Sede) <b>41 2 0077974-9</b>	CNPJ <b>79.210.357/0001-54</b>	Data de Arquivamento do Ato Constitutivo <b>19/05/1986</b>	Data de Início de Atividade <b>19/05/1986</b>
Endereço Completo (Logradouro, Nº e Complemento, Bairro, Cidade, UF, CEP) <b>RUA JOÃO BATISTA ANCIUTI, 132, CENTRO, IRATI, PR, 84.500-000</b>			
Objeto Social <b>INDÚSTRIA DA CONSTRUÇÃO CIVIL</b>			
Capital: R\$ <b>200.000,00</b> (DUZENTOS MIL REAIS)	Microempresa ou Empresa de Pequeno Porte (Lei nº 123/2006)  <b>Microempresa</b>		Prazo de Duração  <b>Indeterminado</b>
Capital Integralizado: R\$ <b>200.000,00</b> (DUZENTOS MIL REAIS)			
Sócios/Participação no Capital/Espécie de Sócio/Administrador/Término do Mandato			
<u>Nome/CPF ou CNPJ</u>	<u>Participação no capital (R\$)</u>	<u>Espécie de Sócio</u>	<u>Administrador</u>
<b>MARCUS VINICIUS FLORIANI</b> <b>317.911.239-53</b>	<b>150.000,00</b>	<b>SOCIO</b>	<b>Administrador</b>
<b>FERNANDO PAULO KASTELLER BATISTA</b> <b>956.925.259-68</b>	<b>50.000,00</b>	<b>SOCIO</b>	
Último Arquivamento Data: <b>31/10/2013</b> Ato: <b>ALTERAÇÃO</b> Evento (s): <b>ALTERAÇÃO DE DADOS (EXCETO NOME EMPRESARIAL)</b> <b>CONSOLIDAÇÃO DE CONTRATO/ESTATUTO</b>			Situação <b>REGISTRO ATIVO</b>  Status <b>XXXXXXXXXXXXXXXXXX</b>

IRATI - PR, 12 de agosto de 2014

14/483947-4



*Sebastião Motta*

SEBASTIÃO MOTTA  
SECRETARIO GERAL

*Isabel C. Tobera Leite*

*Isabel C. Tobera Leite*  
ISABEL C. TOBERA LEITE  
RG: 3.968.477-2  
RELATORA

**TOMADA DE PREÇOS Nº 016/2014**

**ANEXO**

**À COMISSÃO DE LICITAÇÃO DA PREFEITURA MUNICIPAL DE  
FERNANDES PINHEIRO-PR**

**REF.: TOMADA DE PREÇOS Nº 016/2014**

**DECLARAÇÃO DE IDONEIDADE**

A proponente abaixo assinada, participante da presente licitação, por seu representante credenciado, declara, na forma e sob as penas impostas pela Lei nº 8.666/93, de 21 de junho de 1993, que não fomos declarados inidôneos para licitar ou contratar com o Poder Público, em qualquer de suas esferas.

Por ser a expressão da verdade, firmamos a presente.

Fernandes Pinheiro (Pr), em 18 de Agosto de 2014.

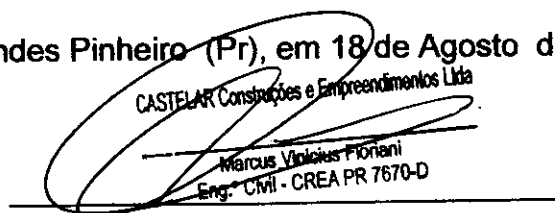
  
CASTELAR Construções e Empreendimentos Ltda.  
Marcus Vinicius Floriani  
Eng. Civil - CREA PR 7670-D

**Castelar – Construções e Empreendimentos Ltda.**  
Marcus Vinicius Floriani  
RG 969.555/Pr  
CREA 7670 - D

Razão Social: Castelar – Construções e Empreendimentos Ltda.  
CNPJ: 79.210.357/0001-54  
Endereço: Rua João Batista Anciutti, 132 – Irati - Pr  
Representante Legal: Marcus Vinicius Floriani – Fone: (42) 9920-9309

**DECLARAÇÃO DE MICROEMPRESA OU EMPRESA DE PEQUENO PORTE**

**Ref.: Edital de Tomada de Preços nº 016/2014**

**Objeto: Construção de Escola Municipal de Angai- Fernandes Pinheiro – Pr.**

O signatário da presente, o senhor Marcus Vinicius Floirani, representante legalmente constituído da proponente CASTELAR – Construções e Empreendimentos Ltda., CNPJ 79.210.357/0001-54, declara sob as penas da Lei, que a mesma está estabelecida sob o regime legal de microempresa ou empresa de pequeno porte, conforme conceito legal e fiscal de nosso ordenamento pátrio, podendo usufruir os benefícios da Lei Complementar nº 123/06.

Fernandes Pinheiro, 18 de Agosto de 2014.

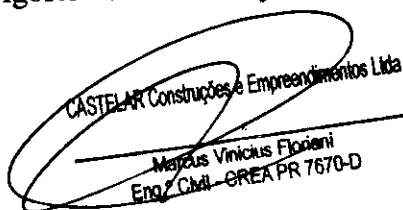
  
CASTELAR Construções e Empreendimentos Ltda.  
Marcus Vinicius Floriani  
Eng. Civil - CREA PR 7670-D

Marcus Vinicius Floriani

Responsável Legal

RG 969.555/Pr

**TOMADA DE PREÇOS Nº 016/2014**

**ANEXO**

**À COMISSÃO DE LICITAÇÃO DA PREFEITURA MUNICIPAL DE  
FERNANDES PINHEIRO-PR**

**REF.: TOMADA DE PREÇOS Nº 016/2014**

**DECLARAÇÃO**

A proponente abaixo assinada, participante da presente licitação, por seu representante credenciado, declara, sob as penas da Lei, para os fins requeridos no inciso XXXIII, do artigo 7º da Constituição Federal, consoante o que se estabeleceu no artigo 1º, da Lei nº 9.854, de 27 de outubro de 1999, que não tem em seu quadro de empregados, menores de 18 anos em trabalho noturno, perigoso ou insalubre, bem como em qualquer trabalho, menores de 16 anos, salvo na condição de aprendiz, a partir de 14 anos.

Por ser a expressão da verdade, firmamos a presente.

Fernandes Pinheiro (Pr), em 18 de Agosto de 2014.

CASTELAR Construções e Empreendimentos Ltda

Marcus Vinicius Floriani  
Eng.º Civil - CREA PR 7670-D

**Castelar – Construções e Empreendimentos Ltda.**

Marcus Vinicius Floriani  
RG 969.555/Pr  
CREA 7670 - D

Razão Social: Castelar – Construções e Empreendimentos Ltda.

CNPJ: 79.210.357/0001-54

Endereço: Rua João Batista Anciutti, 132 – Irati - Pr

Representante Legal: Marcus Vinicius Floriani – Fone: (42) 9920-9309

**MUNICÍPIO DE FERNANDES PINHEIRO****Estado do Paraná**

CNPJ 01.619.323/0001-20

Av. Remis João Loss, nº 600 Centro Fernandes Pinheiro - PR - CEP 84.535-000

Fone/Fax: (042) 3459-1109

e-mail:licitacao@fernandespinheiro.pr.gov.br

**PREFEITURA MUNICIPAL DE FERNANDES PINHEIRO - PARANÁ**  
**CADASTRO DE FORNECEDOR****Nº do Cadastro:** 0086**Data de Emissão:** 02/06/2014 **Data de Validade:** 02/06/2015**Razão Social:** Castelar Construções e Empreendimentos Ltda**CNPJ:** 79.210.357/0001-54**Inscrição Estadual:****Endereço:** Rua João Batista Anciutti **Nº:** 132 **Bairro:** Alto da Glória**Complemento:** **CEP:** 84.500-000**Cidade:** Irati **UF:** Paraná**Fone:** ( ) **Fax:** ( )**email:** marvinfloriani@gmail.com **home-page:****Sócio-Administrador:** Marcus Vinicius Floriani**Enquadramento Lei nº 123/06:****Capital Social:** R\$ 200.000,00 **Capital Integralizado:** R\$ 200.000,00**Atividade Econômica Principal:** Construtora de obras**Atividade Econômica Completa:** Indústria da construção civil**Emissor do Cadastro:** Osiel Vaz Ferreira**Assinatura:**

000204



**MINISTÉRIO DA FAZENDA**  
**Secretaria da Receita Federal do Brasil**

**CERTIDÃO NEGATIVA**  
**DE DÉBITOS RELATIVOS ÀS CONTRIBUIÇÕES**  
**PREVIDENCIÁRIAS E ÀS DE TERCEIROS**

Nº 167952014-88888357

Nome: CASTELAR CONSTRUÇÕES E EMPREENDIMENTOS LTDA - ME

CNPJ: 79.210.357/0001-54

Ressalvado o direito de a Fazenda Nacional cobrar e inscrever quaisquer dívidas de responsabilidade do sujeito passivo acima identificado que vierem a ser apuradas, é certificado que não constam pendências em seu nome relativas a contribuições administradas pela Secretaria da Receita Federal do Brasil (RFB) e a inscrições em Dívida Ativa da União (DAU).

Esta certidão, emitida em nome da matriz e válida para todas as suas filiais, refere-se exclusivamente às contribuições previdenciárias e às contribuições devidas, por lei, a terceiros, inclusive às inscritas em DAU, não abrangendo os demais tributos administrados pela RFB e as demais inscrições em DAU, administradas pela Procuradoria-Geral da Fazenda Nacional (PGFN), objeto de Certidão Conjunta PGFN/RFB.

Esta certidão tem a finalidade de registro ou arquivamento, em órgão próprio, de ato relativo à redução de capital social, transferência de controle de cotas de sociedade limitada, à cisão total ou parcial, à fusão, incorporação, ou à transformação de entidade ou de sociedade empresária simples.

A aceitação desta certidão está condicionada à finalidade para a qual foi emitida e à verificação de sua autenticidade na Internet, no endereço <<http://www.receita.fazenda.gov.br>>

Certidão emitida com base na Portaria Conjunta PGFN/RFB nº 01, de 20 de janeiro de 2010.

Emitida em 26/05/2014.

Válida até 22/11/2014.

Certidão emitida gratuitamente.

Atenção: qualquer rasura ou emenda invalidará este documento.

**Certificado de Regularidade do FGTS - CRF**

**Inscrição:** 79210357/0001-54  
**Razão Social:** CASTELAR CONSTRUÇOES E EMPREENDIMENTOS LTDA  
**Endereço:** RUA JOAO BATISTA ANCIUTI 132 / CENTRO / IRATI / PR / 84500-000

A Caixa Econômica Federal, no uso da atribuição que lhe confere o Art. 7, da Lei 8.036, de 11 de maio de 1990, certifica que, nesta data, a empresa acima identificada encontra-se em situação regular perante o Fundo de Garantia do Tempo de Serviço - FGTS.

O presente Certificado não servirá de prova contra cobrança de quaisquer débitos referentes a contribuições e/ou encargos devidos, decorrentes das obrigações com o FGTS.

**Validade:** 21/07/2014 a 19/08/2014

**Certificação Número:** 2014072104165220023602

Informação obtida em 23/07/2014, às 10:29:59.

A utilização deste Certificado para os fins previstos em Lei está condicionada à verificação de autenticidade no site da Caixa:  
**[www.caixa.gov.br](http://www.caixa.gov.br)**

000206



MINISTÉRIO DA FAZENDA  
Procuradoria-Geral da Fazenda Nacional  
Secretaria da Receita Federal do Brasil

**CERTIDÃO CONJUNTA NEGATIVA**  
**DE DÉBITOS RELATIVOS AOS TRIBUTOS FEDERAIS E À DÍVIDA ATIVA DA UNIÃO**

**Nome: CASTELAR CONSTRUÇÕES E EMPREENDIMENTOS LTDA - ME**  
**CNPJ: 79.210.357/0001-54**

Ressalvado o direito de a Fazenda Nacional cobrar e inscrever quaisquer dívidas de responsabilidade do sujeito passivo acima identificado que vierem a ser apuradas, é certificado que não constam pendências em seu nome, relativas a tributos administrados pela Secretaria da Receita Federal do Brasil (RFB) e a inscrições em Dívida Ativa da União junto à Procuradoria-Geral da Fazenda Nacional (PGFN).

Esta certidão, emitida em nome da matriz e válida para todas as suas filiais, refere-se exclusivamente à situação do sujeito passivo no âmbito da RFB e da PGFN, não abrangendo as contribuições previdenciárias e as contribuições devidas, por lei, a terceiros, inclusive as inscritas em Dívida Ativa do Instituto Nacional do Seguro Social (INSS), objeto de certidão específica.

A aceitação desta certidão está condicionada à verificação de sua autenticidade na Internet, nos endereços <<http://www.receita.fazenda.gov.br>> ou <<http://www.pgfn.fazenda.gov.br>>.

Certidão emitida com base na Portaria Conjunta PGFN/RFB nº 3, de 02/05/2007.

Emitida às 13:13:08 do dia 26/05/2014 <hora e data de Brasília>.

Válida até 22/11/2014.

Código de controle da certidão: **F1A3.20DD.212A.A80D**

Certidão emitida gratuitamente.

Atenção: qualquer rasura ou emenda invalidará este documento.

FIH1N041

000207



Estado do Paraná  
Secretaria de Estado da Fazenda  
Coordenação da Receita do Estado

**Certidão Negativa**  
de Débitos Tributários e de Dívida Ativa Estadual  
**Nº 11863088-16**

Certidão fornecida para o CNPJ/MF: **79.210.357/0001-54**

Nome: **CASTELAR CONSTRUÇOES E EMPREENDIMENTOS LTDA**

(Estabelecimento Inativo no Cadastro de Contribuintes do ICMS/PR)

Ressalvado o direito da Fazenda Pública Estadual inscrever e cobrar débitos ainda não registrados ou que venham a ser apurados, certificamos que, verificando os registros da Secretaria de Estado da Fazenda, constatamos não existir pendências em nome do requerente, nesta data.

Obs: Esta Certidão engloba todos os estabelecimentos da empresa e refere-se a débitos de natureza tributária e não tributária, bem como ao descumprimento de obrigações tributárias acessórias.

**Finalidade:** Licitação

A autenticidade desta Certidão deverá ser confirmada via Internet  
[www.fazenda.pr.gov.br](http://www.fazenda.pr.gov.br)

**Esta Certidão tem validade até 23/09/2014 - Fornecimento Gratuito**

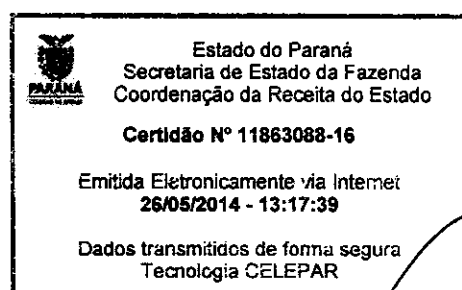



# PREFEITURA MUNICIPAL DE IRATI

Rua Coronel Emilio Gomes, 22

IRATI - PARANÁ - 84500-000

Fone (42)3907-3025 - Fax (42)3907-3332

www.irati.pr.gov.br irati@irati.com.br

000208

## CERTIDÃO NEGATIVA DE DÉBITOS MUNICIPAIS

Nº 3334/2014

### [ CONTRIBUINTE ]

Nome/Razão: CASTELAR CONSTR. E EMPREENDIMENTOS LTDA

30076.4

CNPJ/CPF: 79.210.357/0001.54

Endereço: JOAO BATISTA ANCIUTTI

132

Bairro: ALTO DA GLORIA

Cidade: IRATI

PR

### [ FINALIDADE ]

CONFIRMAR REGULARIDADE FISCAL DO CONTRIBUINTE PERANTE O FISCO MUNICIPAL, PROTOCOLO 3622/2014.

A Prefeitura do Município de Irati -PR, conforme preceitua o Artigo 1º da Lei Municipal nº 2348 de 22/ 12/ 05. Combinado com o disposto no Artigo 205 da Lei Federal nº 5172 de 25/10/1966 - Código Tributário Nacional, CERTIFICA que o Contribuinte, acima identificado, **EM RELAÇÃO AO OBJETO DA CERTIDÃO**, encontra-se em **SITUAÇÃO REGULAR** perante a FAZENDA PÚBLICA MUNICIPAL.

A presente Certidão, não servirá de prova contra cobrança de quaisquer débitos referentes a recolhimentos que não tenham sido efetuados e que venham a ser apurados pela Secretaria Municipal de Finanças, conforme prerrogativa legal prevista nos incisos de I a IX do Artigo 149 da Lei Federal nº 5172, de 25/10/1966 - Código Tributário Nacional.

IRATI/PR, 23/05/2014

Validade de 90 dias, a partir da data de emissão

Sandra E. Otto de Lara  
Departamento de Tributação e Fiscalização  
AUDITORA FISCAL

Auditor Fiscal  
Sandra Elisa Otto de Lara  
AUDITORA FISCAL





PODER JUDICIÁRIO  
JUSTIÇA DO TRABALHO

### **CERTIDÃO NEGATIVA DE DÉBITOS TRABALHISTAS**

Nome: CASTELAR CONSTRUÇÕES E EMPREENDIMENTOS LTDA - ME (MATRIZ E FILIAIS)

CNPJ: 79.210.357/0001-54

Certidão nº: 48364235/2014

Expedição: 26/05/2014, às 13:15:54

Validade: 21/11/2014 - 180 (cento e oitenta) dias, contados da data de sua expedição.

Certifica-se que **CASTELAR CONSTRUÇÕES E EMPREENDIMENTOS LTDA - ME (MATRIZ E FILIAIS)**, inscrito(a) no CNPJ sob o nº 79.210.357/0001-54, **NÃO CONSTA** do Banco Nacional de Devedores Trabalhistas.

Certidão emitida com base no art. 642-A da Consolidação das Leis do Trabalho, acrescentado pela Lei nº 12.440, de 7 de julho de 2011, e na Resolução Administrativa nº 1470/2011 do Tribunal Superior do Trabalho, de 24 de agosto de 2011.

Os dados constantes desta Certidão são de responsabilidade dos Tribunais do Trabalho e estão atualizados até 2 (dois) dias anteriores à data da sua expedição.

No caso de pessoa jurídica, a Certidão atesta a empresa em relação a todos os seus estabelecimentos, agências ou filiais.

A aceitação desta certidão condiciona-se à verificação de sua autenticidade no portal do Tribunal Superior do Trabalho na Internet (<http://www.tst.jus.br>).

Certidão emitida gratuitamente.

#### **INFORMAÇÃO IMPORTANTE**

Do Banco Nacional de Devedores Trabalhistas constam os dados necessários à identificação das pessoas naturais e jurídicas inadimplentes perante a Justiça do Trabalho quanto às obrigações estabelecidas em sentença condenatória transitada em julgado ou em acordos judiciais trabalhistas, inclusive no concernente aos recolhimentos previdenciários, a honorários, a custas, a emolumentos ou a recolhimentos determinados em lei; ou decorrentes de execução de acordos firmados perante o Ministério Público do Trabalho ou Comissão de Conciliação Prévia.

**PREFEITURA MUNICIPAL DE FERNANDES PINHEIRO-PR  
TOMADA DE PREÇOS Nº 016/2014**

À Comissão de Licitação  
Ref.: Edital de Tomada de Preços nº 016/2014

**DECLARAÇÃO DE SUJEIÇÃO AO EDITAL E INEXISTÊNCIA DE FATOS  
SUPERVENIENTES IMPEDITIVOS DA HABILITAÇÃO**

O signatário da presente, em nome da empresa CASTELAR - Construções e Empreendimentos Ltda, CNPJ 79 210 357/0001-54, declara, expressamente, que se sujeita às condições estabelecidas no edital de Tomada de Preços nº 016/2014 em consideração e dos respectivos modelos, adendos, e anexos e documentos, que acatará integralmente qualquer decisão que venha a ser tomada pelo licitador quanto à qualificação apenas das proponentes que hajam atendido às condições estabelecidas e demonstrem integral possibilidade de executar a(s) obra(s) e/ou os serviços.

Declara, ainda, para todos os fins de direito, a inexistência de fatos supervenientes impeditivos da qualificação ou que comprometam a idoneidade da proponente nos termos do Artigo 32, parágrafo 2º, e Artigo 97 da Lei 8.666, de 21 de junho de 1993, e suas alterações e que está ciente da obrigatoriedade de declarar ocorrências posteriores.

Por ser expressão de verdade, firmamos a presente.

Fernandes Pinheiro-PR, em 18 de Agosto de 2014.

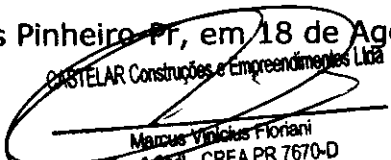
  
CASTELAR Construções e Empreendimentos Ltda

Marcus Vinicius Floriani  
Eng.º CREA-PR 7670-D

**(Assinatura do representante legal da empresa proponente)**

**Nome Completo: Marcus Vinicius Floriani**

**RG nº 969 555/PR**

**Razão Social: Castelar- Construções e Empreendimentos Ltda.**  
**CNPJ: 79 210 357/001- 54.**

**Endereço: Rua João Batista Anciuti, 132- Irati-Pr.**

**Representante Legal: Marcus Vinicius Floriani- Fone (42) 9920 9309**

REPÚBLICA FEDERATIVA DO BRASIL  
ESTADO DO PARANÁ  
COMARCA DE IRATI

000211

CARTORIO DISTRIBUIDOR E ANEXOS  
RUA PACIFICO BORGES, 120 - RIO BONITO  
IRATI/PR - 84500000

TITULAR  
TEREZINHA DEMCZUK  
JURAMENTADOS  
ANA CAROLINA SEQUINEL DEMCZUK

**Certidão Negativa**

Certifico, a pedido de parte interessada, que revendo os livros e arquivos de distribuição CÍVEL sob minha guarda neste cartório, verifiquei **NÃO CONSTAR** nenhum registro em andamento de aç.ões de FALENCIA, CONCORDATA OU RECUPERAÇÃO JUDICIAL contra:

**CASTELAR CONSTRUÇÕES E EMPREENDIMENTOS LTDA**

CNPJ 79.210.357/0001-54, no período compreendido entre a presente data e os últimos 20 anos que a antecedem.



IRATI/PR, 12 de Agosto de 2014, 14:12:02

TEREZINHA DEMCZUK

**CARTÓRIO DISTRIBUIDOR**  
*Contador, Partidor, Avaltador, Judicial*  
CNPJ 77.780.823/0001-01  
*Terezinha Demczuk - Titular*  
CPF 606.125.769-49  
*Ana Carolina S. Demczuk - Juramentada*  
CPF 052.648.189-75

Custas = R\$ 24,35

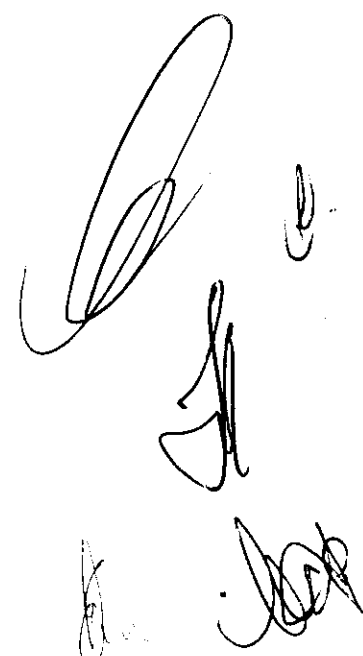

TERMO DE ABERTURA

Contém o presente livro, 89 folhas eletronicamente numeradas de 1 a 89, e servirá de LIVRO DIÁRIO número 06.

CASTELAR CONSTRUÇÕES E EMPREENDIMENTOS LTDA ME

RUA JOAO BATISTA ANCIUTI, 132 Bairro: CENTRO

IRATI - PR

Cep: 84500-000

Inscrição Estadual: ISENTA

CNPJ: 79.210.357/0001-54

NIRE: 41200779749 - 19/05/1986 - JUNTA COMERCIAL DO PARANÁ.

Data de Encerramento do Exercício Social: 31/12/2013

Conforme a Instrução Normativa N.11, de 05/12/2013, do D.R.E.I., declaramos que o presente livro encontra-se totalmente escriturado.

IRATI, 01 de Janeiro de 2014.

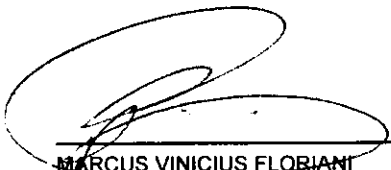
  
MARCUS VINICIUS FLORIANI  
SÓCIO ADMINISTRADOR  
C.P.F. 317.911.239-53

  
FABIANO CHIMEL  
TÉCNICO EM CONTABILIDADE  
C.R.C. PR-046384/O-4  
C.P.F. 926.301.209-10  
R.G. 4833857 -7 PR



JUNTA COMERCIAL DO PARANÁ  
AGÊNCIA REGIONAL DE IRATI

**Termo de Autenticação 14/042230-7**

O presente livro/ficha, por mim examinado e conferido, acha-se em conformidade com a legislação em vigor em seus termos de abertura e encerramento.

IRATI

14 ABR. 2014

  
ISABEL CRISTINA TOBERA LEITE  
RESPONSÁVEL PELA AUTENTICAÇÃO



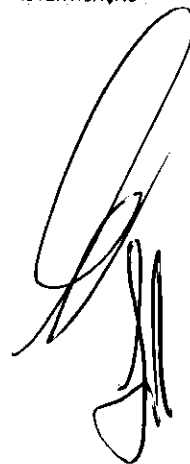





CASTELAR CONSTRUÇOES E EMPREENDIMEND.LTDA ME  
 CNPJ:79.210.357/0001-54 NIRE:41200779749 - 19/05/1986  
 RUA JOAO BATISTA ANCIUTI, 132 Bairro: CENTRO  
 IRATI - PR CEP: 84500-000

## BALANÇO PATRIMONIAL ENCERRADO EM 31/12/2013

ATIVO		
	2013	2012
CIRCULANTE	405.714,45	443.787,33
DISPONIBILIDADES	402.431,95	440.504,83
CAIXA	384.888,11	301.702,02
CAIXA	384.888,11	301.702,02
BANCOS CONTA MOVIMENTO	50,00	29,70
CAIXA ECONOMICA FEDERAL	50,00	29,70
APLICACOES	17.493,84	138.773,11
FIC CAIXA CAPITAL IND. DE PREC.	0,00	131.593,65
CAIXA FIC MOVIM. AUTOMATICAS	0,00	7.179,46
CAIXA FIC GIRO EMPRESAS REF DI LP	17.493,84	0,00
CREDITOS	3.282,50	3.282,50
IMPOSTOS A RECUPERAR	3.282,50	3.282,50
SERVICOS IMEDIATOS	246,79	246,79
IRRF	246,79	246,79
OBRA ESCOLA FRANCISCO STROPARO	143,19	143,19
INSS	143,19	143,19
OBRA ESCOLA LINHA PINHO	66,82	66,82
INSS	66,82	66,82
OBRA DA CASA E ABRI. SAO WALDOMIRO	84,72	84,72
INSS	84,72	84,72
BARRACAO PARA PROJETO DE FRUTICULTURA	419,56	419,56
INSS	219,77	219,77
ISS	199,79	199,79
ARMAZEM SOLIDARIO	2.321,42	2.321,42
ISS	2.321,42	2.321,42
TOTAL DO ATIVO	405.714,45	443.787,33

CASTELAR Construções e Empreendimentos Ltda  
 Marcia Vinicius Portinari  
 Eng.º Civil - CREA - PR/16700

CASTELAR CONSTRUÇOES E EMPREENDIMENTOS LTDA ME  
 CNPJ: 79.210.357/0001-54 NIRE: 41200779749 - 19/05/1986  
 RUA JOAO BATISTA ANCIUTI, 132 Bairro: CENTRO  
 RATO - PR CEP: 84500-000

FL. 64

## BALANÇO PATRIMONIAL ENCERRADO EM 31/12/2013

PASSIVO E PATRIMÔNIO LÍQUIDO		
	2013	2012
<b>CIRCULANTE</b>	9.552,84	1.454,68
OBRIGACOES SOCIAIS E FISCAIS	9.552,84	1.454,68
OBRIGACOES SOCIAIS	9.552,84	1.454,68
ADMINISTRACAO	683,86	1.454,68
INSS A RECOLHER/EMPRESA	457,49	1.240,78
IRRF A RECOLHER	226,37	213,90
OBRA UNID. BASICA SAUDE/FERN. PINHEIRO	8.868,98	0,00
SALARIOS A PAGAR	7.146,04	0,00
INSS A PAGAR	708,24	0,00
FGTS A RECOLHER	681,89	0,00
CONTRIBUICAO SINDICAL A PAGAR	332,81	0,00
<b>TOTAL DO PASSIVO</b>	<b>9.552,84</b>	<b>1.454,68</b>
<b>PATRIMÔNIO LÍQUIDO</b>	396.161,61	442.332,65
CAPITAL SOCIAL	200.000,00	200.000,00
(-)CAPITAL SUBSCRITO A REALIZAR	200.000,00	200.000,00
CAPITAL	200.000,00	200.000,00
LUCROS OU (PREJUÍZOS) ACUMULADOS	196.161,61	242.332,65
LUCROS OU (PREJUÍZOS) ACUMULADOS	122.332,65	18.336,24
LUCROS ACUMULADOS	122.332,65	18.336,24
LUCRO (PREJ.) LÍQUIDO EXERC. ANTERIORES	122.332,65	0,00
LUCRO (PREJ.) ACUMULADOS 2011	0,00	18.336,24
RESULTADO DO EXERCÍCIO	73.828,96	223.996,41
RESULTADO DO EXERCÍCIO	73.828,96	223.996,41
SALDO RESULTADO DO EXERCÍCIO	73.828,96	223.996,41
<b>TOTAL DO PASSIVO E PATRIMÔNIO LÍQUIDO</b>	<b>405.714,45</b>	<b>443.787,33</b>

RECONHECEMOS A EXATIDÃO DO PRESENTE BALANÇO PATRIMONIAL ENCERRADO EM 31 DE DEZEMBRO DE 2013, TOTALIZANDO TANTO NO ATIVO COMO NA SOMA DO PASSIVO COM O PATRIMÔNIO LÍQUIDO, A IMPORTÂNCIA SUPRA DE R\$\*\*\*\*\*405.714,45 (QUATROCENTOS E CINCO MIL E SETECENTOS E QUATORZE REAIS E QUARENTA E CINCO CENTAVOS).

  
 MARCUS VINICIUS FLORIANI  
 SOCIO ADMINISTRADOR  
 C.P.F. 317.911.239-53

  
 FABIANO CHIMEL  
 TECNICO EM CONTABILIDADE  
 C.R.C. PR-046384/O-4  
 C.P.F. 926.301.209-10  
 R.G. 4833857 -7 PR

CASTELAR CONSTRUÇÕES E EMPREENDIMENTOS LTDA ME  
 CNPJ:79.210.357/0001-54 NIRE:41200779749 - 19/05/1986  
 RUA JOAO BATISTA ANCIUTI, 132 Bairro: CENTRO  
 IRATI - PR CEP: 84500-000

# DEMONSTRAÇÃO DO RESULTADO DO EXERCÍCIO ENCERRADO EM 31/12/2013

	2013	2012
RECEITAS	496.133,60	333.002,12
RECEITAS DE OBRAS POR EMPREITADA	496.133,60	333.002,12
OBRA CLINICA ODONTOLOGICA	0,00	160.293,52
OBRA CLINICA ODONTOLOGICA	0,00	160.293,52
OBRA CERRO DO CANHADA0	0,00	172.708,60
OBRA CERRO DO CANHADA0	0,00	172.708,60
OBRA UNID. BASICA SAUDE/FERN. PINHEIRO	496.133,60	0,00
OBRA UNID. BASICA SAUDE/FERN. PINHEIRO	496.133,60	0,00
RECEITA LÍQUIDA	496.133,60	333.002,12
CUSTOS OPERACIONAIS	328.901,02-	44.783,99-
OBRA CLINICA ODONTOLOGICA	0,00	22.689,67-
MATERIAIS APLIC. NA OBRA	0,00	5.005,00-
SALARIOS	0,00	3.489,49-
INSS	0,00	528,04-
FGTS	0,00	698,73-
CESTA BASICA	0,00	437,34-
13 SALARIO	0,00	188,47-
SIMPLES NACIONAL	0,00	12.342,60-
OBRA CERRO DO CANHADA0	0,00	22.094,32-
MATERIAIS APLIC. NA OBRA	0,00	2.066,32-
SALARIOS	0,00	3.878,99-
INSS	0,00	718,76-
FGTS	0,00	1.632,85-
CESTA BASICA	0,00	498,84-
SIMPLES NACIONAL	0,00	13.298,56-
OBRA UNID. BASICA SAUDE/FERN. PINHEIRO	328.901,02-	0,00
MATERIAIS APLIC. NA OBRA	129.020,22-	0,00
SALARIOS	91.747,79-	0,00
INSS	17.979,58-	0,00
FGTS	8.660,35-	0,00
CESTA BASICA	22.227,23-	0,00
13º SALARIO	8.066,79-	0,00
SIMPLES NACIONAL	27.901,98-	0,00
SERVICOS CONTRAT. 3os	23.139,00-	0,00
CREA - PR	158,08-	0,00
LUCRO BRUTO	167.232,58	288.218,13
DESPESAS GERAIS E ADMINISTRATIVAS	93.403,62-	64.221,72-
DESPESAS COM PESSOAL	68.176,02-	58.320,00-
HONORARIOS PRO-LABORE	55.150,00-	48.600,00-
ORDENADOS E SALARIOS	1.812,18-	0,00
INSS	8.757,59-	9.720,00-
FGTS	124,37-	0,00
HORAS EXTRAS	55,77-	0,00
DESONERAÇÃO CPRB - INSS	1.771,93-	0,00
SEGURO GARANTIA	504,18-	0,00
GASTOS GERAIS	20.900,19-	13.797,44-
ALUGUEIS	4.800,00-	4.800,00-
COPIAS XEROGRAFICAS E OUTRAS	0,00	91,25-
DESPESAS DE VEICULOS	1.012,00-	2.342,28-
DESPESAS DE VIAGENS	0,00	12,19-
MATERIAIS DE USO E CONSUMO	59,90-	19,90-
TAXAS E EMOLUMENTOS	0,00	279,11-
TELEFONES	252,00-	0,00
ESTACIONAMENTOS E PEDAGIO	1.402,80-	1.482,50-
COMBUSTIVEIS E LUBRIFICANTES	0,00	3.190,11-
SEG.DE ACIDENTES PESSOAIS	959,09-	421,85-
CONT.SIND.EMPREGADOR	130,80-	0,00

CASTELAR Construções e Empreendimentos Ltda  
 Marcia Unicez Farias  
 Eng. Civil - CREA PR 7670-D

CASTELAR CONSTRUÇOES E EMPREENDIMENTOS LTDA ME  
 CNPJ: 79.210.357/0001-54 NIRE: 41200779749 - 19/05/1986  
 RUA JOAO BATISTA ANCIUTI, 132 Bairro: CENTRO  
 IRATI - PR CEP: 84500-000

# DEMONSTRAÇÃO DO RESULTADO DO EXERCÍCIO ENCERRADO EM 31/12/2013

	2013	2012
DESPESAS DE CARTORIO	86,05-	136,35-
DESPESAS DIVERSAS	43,00-	321,90-
CREA-PR	748,28-	700,00-
EQUIPAMENTO DE SEGURANCA	1.040,27-	0,00
EXAMES MEDICOS	450,00-	0,00
ESCRITORIO CONTABIL	8.786,00-	0,00
UNIFORMES P/ FUNCIONARIOS	1.060,00-	0,00
PLOTAGEM	70,00-	0,00
DESPESAS TRIBUTARIAS	261,00-	105,68-
TAXA RODOVIARIA	0,00	105,68-
IMP.E TAXAS DIVERSAS	261,00-	0,00
DESPESAS FINANCEIRAS	9.149,19-	1.297,90-
JUROS E COMISSOES	34,17-	0,00
DESPESAS BANCARIAS	8.345,40-	193,90-
IMP.S/OPER.FINANC.-ISOF	0,00	99,22-
IRRF IOF S/ APLICACAO	769,62-	1.004,78-
(-)RECEITAS FINANCEIRAS	5.082,78	9.299,30
RECEITAS S/APLIC.FINANCEIRAS	5.082,78	9.299,30
LUCRO LÍQUIDO DO EXERCÍCIO	73.828,96	223.996,41

RECONHECEMOS A EXATIDÃO DA PRESENTE DEMONSTRAÇÃO DO RESULTADO DO EXERCÍCIO EM 31 DE DEZEMBRO DE 2013.

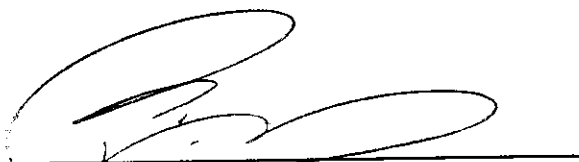
  
 MARCUS VINICIUS FLORIANI  
 SÓCIO ADMINISTRADOR  
 C.P.F. 317.911.239-53

  
 FABIANO CHIMEL  
 TÉCNICO EM CONTABILIDADE  
 C.R.C. PR-046384/O-4  
 C.P.F. 926.301.209-10  
 R.G. 4833857 -7 PR

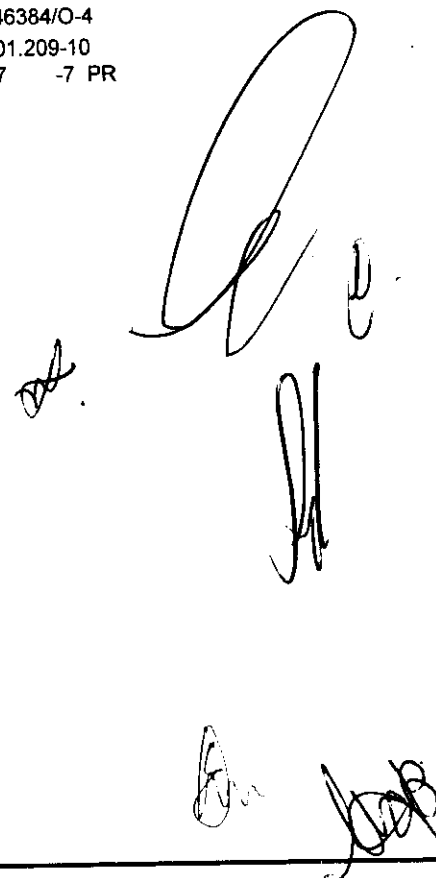

**CASTELAR CONSTRUÇOES E EMPREENDIMENTOS LTDA ME**  
**CNPJ: 79.210.357/0001-54 NIRE: 41200779749 - 19/05/1986**  
**RUA JOAO BATISTA ANCIUTI, 132 Bairro: CENTRO**  
**PARATI - PR CEP: 84500-000**

# DEMONSTRAÇÃO DE LUCROS OU PREJUÍZOS ACUMULADOS

	31/12/2013	31/12/2012
SALDO ANTERIOR	242.332,65	18.336,24
LUCROS DISTRIBUIDOS	120.000,00	0,00
LUCRO (PREJ.) LIQUIDO EXERC. ANTERIORES	122.332,65	0,00
LUCRO (PREJ.) ACUMULADOS 2011	0,00	18.336,24
RESULTADO DO EXERCÍCIO	73.828,96	223.996,41
SALDO RESULTADO DO EXERCÍCIO	73.828,96	223.996,41
<b>SALDO FINAL DE LUCROS (PREJUÍZOS) ACUMULADOS</b>	<b>196.161,61</b>	<b>242.332,65</b>

RECONHECEMOS A EXATIDÃO DA PRESENTE DEMONSTRAÇÃO DE LUCROS OU PREJUÍZOS ACUMULADOS EM 31 DE  
 DEZEMBRO DE 2013.

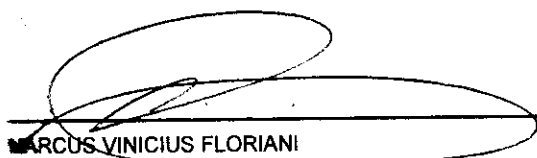
  
**MARCUS VINICIUS FLORIANI**  
 SÓCIO ADMINISTRADOR  
 C.P.F. 317.911.239-53

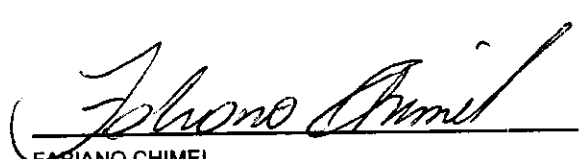
  
**FABIANO CHIMEL**  
 TÉCNICO EM CONTABILIDADE  
 C.R.C. PR-046384/O-4  
 C.P.F. 926.301.209-10  
 R.G. 4833857 -7 PR

CASTELAR CONSTRUÇÕES E EMPREENDIMENTOS LTDA ME  
 CNPJ: 79.210.357/0001-54 NIRE: 41200779749 - 19/05/1986  
 RUA JOAO BATISTA ANCIUTI, 132 Bairro: CENTRO  
 IRATI - PR CEP: 84500-000

# ANÁLISE ECONÔMICO-FINANCEIRA - 31 DE DEZEMBRO DE 2013 - BALANÇO

## 1 - LIQUIDEZ CORRENTE

ATIVO CIRCULANTE

$$\frac{405.714,45}{9.552,84} = 42,47$$

PASSIVO CIRCULANTE

A EMPRESA TEM R\$ 42,47 PARA CADA R\$ 1,00 DE DÍVIDA.

## 2 - LIQUIDEZ SECA

AT.CIRCULANTE - ESTOQUE

$$\frac{405.714,45}{9.552,84} = 42,47$$

PASSIVO CIRCULANTE

A EMPRESA TEM R\$ 42,47 PARA CADA R\$ 1,00 DE DÍVIDA.

## 3 - LIQUIDEZ GERAL

AT.CIRC.+ REALIZ.L/PRAZO

$$\frac{405.714,45}{9.552,84} = 42,47$$

PASS.CIRC.+PASS.NÃO CIRC.

A EMPRESA TEM R\$ 42,47 PARA CADA R\$ 1,00 DE DÍVIDA.

## 4 - SOLVÊNCIA GERAL

AT.CIRCUL.+AT.NÃO CIRCUL.

$$\frac{405.714,45}{9.552,84} = 42,47$$

PASS.CIRC.+PASS.NÃO CIRC.

A EMPRESA TEM R\$ 42,47 PARA CADA R\$ 1,00 DE DÍVIDA.

## 5 - ENDIVIDAMENTO GERAL

PASS.CIRC.+PASS.NÃO CIRC.

$$\frac{9.552,84}{405.714,45} = 0,02$$

AT.CIRCUL.+AT.NÃO CIRCUL.

CAPITAL DE TERCEIROS REPRESENTA 2,00% DO INVESTIMENTO TOTAL.

## 6 - IMOBILIZAÇÃO DO INVESTIMENTO TOTAL

AT.NÃO CIRC-REAL.L/PRAZO

$$\frac{0,00}{405.714,45} = 0,00$$

AT.CIRCUL.+AT.NÃO CIRCUL.

ATIVO PERMANENTE REPRESENTA 0,00% DO CAPITAL EM GIRO.

## 7 - IMOBILIZAÇÃO DO CAPITAL PRÓPRIO

AT.NÃO CIRC-REAL.L/PRAZO

$$\frac{0,00}{396.161,61} = 0,00$$

PATRIMÔNIO LÍQUIDO

ATIVO PERMANENTE REPRESENTA 0,00% DO CAPITAL PRÓPRIO.

## 8 - RENTABILIDADE DO INVESTIMENTO TOTAL

LUCRO LIQ. ANTES DO I.R.

$$\frac{73.828,96}{405.714,45} = 0,18$$

AT.CIRCUL.+AT.NÃO CIRCUL.

O LUCRO LÍQUIDO ANTES DO IMP.DE RENDA É 18,00% DO CAPITAL PRÓPRIO.

## 9 - RENTABILIDADE DO CAPITAL PRÓPRIO

LUCRO LIQ. ANTES DO I.R.

$$\frac{73.828,96}{396.161,61} = 0,19$$

PATRIMÔNIO LÍQUIDO

O LUCRO LÍQUIDO ANTES DO IMP.DE RENDA É 19,00% DO CAPITAL PRÓPRIO.

## 10 - PARTICIPAÇÃO DE CAPITAIS DE TERCEIROS

PASS.CIRC.+PASS.NÃO CIRC.

$$\frac{9.552,84}{396.161,61} = 0,02$$

PATRIMÔNIO LÍQUIDO

PARA CADA R\$100,00 DE CAPITAL PRÓPRIO, A EMPRESA UTILIZA R\$ 2,00 DE RECURSOS DE TERCEIROS

CASTELAR CONSTRUÇOES E EMPREENDIMEND.LTDA ME  
CNPJ:79.210.357/0001-54 NIRE:41200779749 - 19/05/1986  
RUA JOAO BATISTA ANCIUTI, 132 Bairro: CENTRO  
RATI - PR CEP: 84500-000

## ANÁLISE ECONÔMICO-FINANCEIRA - 31 DE DEZEMBRO DE 2013 - BALANÇO

## 11 - CAPITAL DE GIRO PRÓPRIO





ATIVO CIRCULANTE	405.714,45	
REALIZ. L/PRAZO	0,00	405.714,45
(-) PASSIVO CIRCULANTE	9.552,84	
(-) PASSIVO NÃO CIRCULANTE	0,00	9.552,84
(=) CAPITAL DE GIRO PRÓPRIO		396.161,61

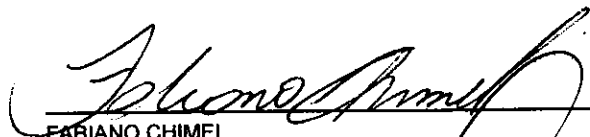

MARCUS VINICIUS FLORIANI  
SOCIO ADMINISTRADOR  
C.P.F. 317.911.239-53



FABIANO CHIMEL  
TECNICO EM CONTABILIDADE  
C.R.C. PR-046384/O-4  
C.P.F. 926.301.209-10  
R.G. 4833857 -7 PR

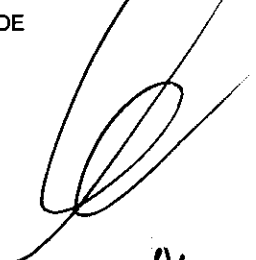

TERMO DE ENCERRAMENTO

Contém o presente livro, 89 folhas eletronicamente numeradas de 1 a 89, e serviu de LIVRO DIÁRIO número 06, do período de 01/01/2013 a 31/12/2013.

CASTELAR CONSTRUÇÕES E EMPREENDIMENTOS LTDA ME

RUA JOAO BATISTA ANCIUTI, 132 Bairro: CENTRO

IRATI - PR

Cep: 84500-000

Inscrição Estadual: ISENTO

CNPJ: 79.210.357/0001-54

NIRE: 41200779749 - 19/05/1986 - JUNTA COMERCIAL DO PARANA.

Conforme a Instrução Normativa N. 11, de 05/12/2013, do D.R.E.I., declaramos que o presente livro encontra-se totalmente escriturado.

IRATI, 31 de Dezembro de 2013.

  
MARCUS VINICIUS FLORIANI  
SOCIO ADMINISTRADOR  
C.P.F. 317.911.239-53

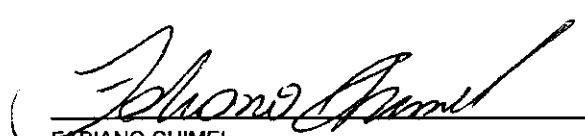
  
FABIANO CHIMEL  
TECNICO EM CONTABILIDADE  
C.R.C. PR-046384/O-4  
C.P.F. 926.301.209-10  
R.G. 4833857 -7 PR

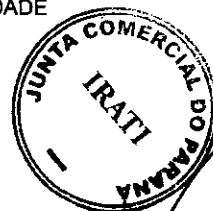



**MUNICÍPIO DE FERNANDES PINHEIRO**

**Estado do Paraná**

CNPJ 01.619.323/0001-20

Av. Remis João Loss, nº 600, Centro Fernandes Pinheiro - PR - CEP 84.535-000

Fone/Fax: (042) 3459-1109 e-mail: [licitacao@fernandespinheiro.pr.gov.br](mailto:licitacao@fernandespinheiro.pr.gov.br)

000221

**RECIBO R\$6.000,00**

Recebemos da empresa **Castelar Construções e Empreendimentos Ltda** a importância de **R\$10.000,00 (dez mil reais)**, representado pelo Seguro Garantia, Apólice nº 01-0775-0194351 da J. Maucelli Seguradora S/A, referente à garantia de manutenção da proposta, de acordo com o item 4 do Edital de Tomada de Preços nº 016/2014-PMFP, referente ao Lote Único.

Por ser verdade o transcrito acima, firmamos o presente recibo.

Fernandes Pinheiro, 15 de agosto de 2014.

Haydiane Cristina Bora  
Presidente da Comissão de Licitação

000222



CONSELHO REGIONAL DE ENGENHARIA  
E AGRONOMIA DO PARANÁ

## Certidão de Registro de Pessoa Jurídica

O Conselho Regional de Engenharia e Agronomia do Paraná-CREA-PR, certifica para a empresa abaixo, que a mesma encontra-se regularmente registrada neste Conselho Regional, nos termos da Lei Federal nº 5.194 de 24 de dezembro de 1966, estando habilitada a exercer suas atividades no Estado do Paraná, circunscrita à(s) atribuição(ões) de seu(s) responsável(eis) técnico(s).

**Certidão nº: 72450/2014**

**Validade: 31/03/2015**

**Razão Social:** CASTELAR CONSTRUÇÕES E EMPREENDIMENTOS LTDA ME

**CNPJ:** 79210357000154

**Num. Registro:** 7730

**Registrada desde :** 24/06/1986

**Capital Social:** R\$ 200.000,00

**Endereço:** RUA JOÃO BATISTA ANCIUTI, 132 CENTRO

**Município/Estado:** IRATI-PR

**CEP:** 84500000

**Objetivo Social:**

Indústria da Construção Civil.

Encontra-se quite com a anuidade relativa ao exercício de 2014, como seu(s) responsável(eis) técnico(s).

**Responsável(eis) Técnico(s):**

1 - MARCUS VINICIUS FLORIANI

Carteira: PR-7670/D

Data de Expedição: 22/01/1979

Título: ENGENHEIRO CIVIL Situação: Regular

DO DECRETO 23569 - ARTIGO 29

Título: ENGENHEIRO CIVIL Situação: Regular  
DO DECRETO 23569 - ARTIGO 28

Título: ENGENHEIRO DE SEGURANÇA DO TRABALHO Situação: Regular  
DA RESOLUÇÃO 359 - ARTIGO 04 do CONFEA

**Para fins de: LICITAÇÕES**

Certificamos que caso ocorra(m) alteração(ões) nos elementos contidos neste documento, esta Certidão perderá sua validade para todos os efeitos. A autenticidade desta certidão poderá ser confirmada na página do CREA-PR (<http://www.crea-pr.org.br>), através do protocolo n.º 2014/260967, ressaltando a impossibilidade de execução de quaisquer serviços ou obras sem a participação efetiva de seu(s) responsável(eis) técnico(s).

Emitida via Internet em 05/08/2014 14:35:26

Dispensa-se a assinatura neste documento, conforme Instrução de Serviço Nº 010/2002. A falsificação deste documento constitui-se em crime previsto no Código Penal Brasileiro, sujeitando o autor à respectiva ação penal.

5/8/2014



CONSELHO REGIONAL DE ENGENHARIA, ARQUITETURA E AGRONOMIA  
ESTADO DO PARANÁ

## Certidão de Acervo Técnico

O Conselho Regional de Engenharia, Arquitetura e Agronomia do Estado do Paraná - CREA-PR, certifica que o(a) profissional abaixo procedeu a(s) Anotação(ões) de Responsabilidade Técnica - ART(s) referente(s) ao(s) serviço(s)/obra(s) descrito(s) nesta Certidão, integrando desta forma sua experiência profissional, conforme o Artigo 1º da Resolução nº 317/86, do CONFEA.

Certifica que, conforme dispõe o Artigo 2º da Lei Federal nº 6.496/77, a ART define para os efeitos legais os responsáveis técnicos pelo empreendimento de engenharia, arquitetura e agronomia.

Certifica que, cabe ao(a) profissional a responsabilidade quanto a realização e conclusão do(s) serviço(s), bem como seus quantitativos, sendo de responsabilidade deste Órgão apenas a verificação da(s) atividade(s) condizente(s) com o registro e a(s) atribuição(ões) profissional(is), em conformidade com a Lei Federal nº 5.194/66, Resoluções do Conselho Federal de Engenharia, Arquitetura e Agronomia - CONFEA e Instruções Normativas deste Conselho Regional de Engenharia, Arquitetura e Agronomia.

Certifica que o Acervo Técnico de uma pessoa jurídica é representado pelos Acervos Técnicos dos profissionais do seu quadro técnico e de seus consultores técnicos devidamente contratados e variará em função de alteração do Acervo Técnico do seu quadro de profissionais e consultores, conforme o Artigo 4º da Resolução 317/86 do CONFEA.

Certifica que, a critério do(a) profissional, esta Certidão de Acervo Técnico estará acompanhada do Atestado emitido pelo(a)(s) contratante(s) constante(s) da(s) ART(s) acervada(s), o qual será um complemento que conterá detalhamentos quanto ao(s) serviço(s)/obra(s), abrangentes aos dados desta Certidão, e que atenderá a exigência prevista no Artigo 30, § 1º, inciso I, da Lei Federal nº 8.666/93.

Certifica que ficam cientes o(a) profissional detentor e a quem interessar possa, recebedores desta, que as informações constantes no Atestado, em desacordo com a presente Certidão de Acervo Técnico, não é(são) de responsabilidade do CREA-PR, e sim de seu(s) emitente(s), restringindo-se à presente Certidão às atividades registradas na(s) ART(s) acervada(s), conforme disposto na Lei Federal nº 6.496/77.

Certificamos, finalmente, que quaisquer eventuais informações divergentes apresentadas em Atestado não se vinculam à presente Certidão, sendo o conteúdo daquele de responsabilidade do(s) seu(s) emitente(s).

**ENGENHEIRO CIVIL**  
**MARCUS VINICIUS FLORIANI**  
Carteira Profissional: PR-7670/D  
Acervo Técnico Nº.: **8541/2008**

RNP Nº: 1704201705  
Protocolo Nº.: **2008/00233460**

CASTELAR Construções e Empreendimentos Ltda

Marcus Vinicius Floriani  
Eng.º Civil - CREA PR 7670-D

## DECLARAÇÃO

Eu, VLADISLAU KOROLUK STEPKA, então Diretor –Presidente da Cooperativa Agrícola Irati Ltda, situada à Rua 19 de Dezembro, nº 246, em Irati –Paraná, no ano de 1987, declaro para os devidos fins que a empresa CASTELAR-CONSTRUÇÕES E EMPREENDIMENTOS LTDA, executou nesse mesmo ano a Unidade Armazenadora de Mallet com área construída total de 1.941,00 m<sup>2</sup>, constando da mesma as seguintes edificações:

- Um barracão de 30x50 metros, em alvenaria e concreto com 06 metros de altura e cobertura em estrutura metálica;
- Uma moega em concreto armado, para 50 toneladas de cereais;
- Uma casa para máquinas e fornalha;
- Um escritório em alvenaria com cobertura em estrutura de madeira;
- Uma balança rodoviária para 60 toneladas.

Por ser verdade, firmo a presente declaração.

Irati, 16 de Julho de 2007.



Vladislau K. Stepka  
VLADISLAU KOROLUK STEPKA

Handwritten signatures and initials, including a large stylized 'P' and several other illegible marks.

Relatado por semelhança (a) Fim (s)

Vladislau Koroluk Stepka

do que dou fé.

23 NOV. 2012

Em test. *[Signature]*

MARLI KUPPER GONÇALVES (TABELIAR)  
ANA FRANGIELE MAYER  
JULIANA CZYS  
EDUARDO VINÍCIUS DE MORAIS

TABELIONAT  
DE  
NOTAS  
ELU58401

000225



CONSELHO REGIONAL DE ENGENHARIA, ARQUITETURA E AGRONOMIA  
ESTADO DO PARANÁ

## Certidão de Acervo Técnico

### ENGENHEIRO CIVIL

**MARCUS VINICIUS FLORIANI**

Carteira Profissional: PR-7670/D

Acervo Técnico Nº: **8541/2008**

RNP Nº.: 1704201705

Protocolo Nº.: **2008/00233460**

ART Nº.: 0402024-0 0 Registrada: 31/07/1987  
ART Co-Respons.: ART Vinculada:  
Empresa Executora.: CASTELAR-CONSTRUÇÕES E EMPREENDIMENTOS LTDA.  
Contratante(s): COOPERATIVA AGRÍCOLA DE IRATI LTDA.  
Tipo de Obra/Serviço: EDIFICAÇÕES - OUTRAS FINALIDADES.  
Serviço Contratado.: EXECUÇÃO.  
Dimensão.: 1.941,00 M2. Área Existente:  
Área Ampliada.: Área de Reforma:  
Local da Obra.: BR 153 KM 02, MALLETT- RIO AZUL.  
Município/Estado.: MALLETT/PR.  
Data de Início.: 01/07/1987. Data de Conclusão: 16/04/1990.  
Docto de Conclusão.: DECLARAÇÃO PROFISSIONAL.  
Descr. Compl. Serv.: CONTRATO MÃO DE OBRA, EXECUÇÃO DE EDIFICAÇÃO,  
ARMAZENAGEM.  
Observação.:

CASTELAR Construções e Empreendimentos Ltda

Marcus Vinicius Floriani  
Eng.º Civil - CREA PR 7670-D

000227



CONSELHO REGIONAL DE ENGENHARIA, ARQUITETURA E AGRONOMIA  
ESTADO DO PARANÁ

## Certidão de Acervo Técnico

**ENGENHEIRO CIVIL**  
**MARCUS VINICIUS FLORIANI**  
Carteira Profissional: PR-7670/D  
Acervo Técnico Nº.: **8541/2008**

RNP Nº.: 1704201705  
Protocolo Nº.: **2008/00233460**

A autenticidade desta certidão poderá ser confirmada na página do CREA-PR (<http://www.crea-pr.org.br>), através do protocolo n.º 2008/00233460.

Emitida via Internet em 17/10/2008 16:59:28 horas.

Dispensa-se a assinatura neste documento, conforme a Resolução Nº 317/86 e a Instrução de Serviço Nº 010/2002.

A falsificação deste documento constitui-se em crime previsto no Código Penal Brasileiro, sujeitando o autor à respectiva ação penal.

CASTELAR Construções e Empreendimentos Ltda  
Marcos Vinicius Floriani  
Eng.º Civil - CREA PR 7670-D

**PREFEITURA MUNICIPAL DE FERNANDES PINHEIRO-PR  
TOMADA DE PREÇOS Nº 016/2014**

**ANEXO**

**DECLARAÇÃO DE RESPONSABILIDADE TÉCNICA**

À Comissão de Licitação da PREFEITURA MUNICIPAL DE FERNANDES PINHEIRO

Ref.: Edital de TOMADA DE PREÇOS nº 016/2014 - PMFP

Conforme o disposto no Edital em epígrafe e de acordo com a Resolução nº 218 de 29/06/73 e nº 317, de 31/10/86, do CONFEA - Conselho Federal de Engenharia, Arquitetura, e Agronomia, declaramos que o(s) responsável(eis) técnico(s) pela obra, caso venhamos a vencer a referida licitação, é(são) :

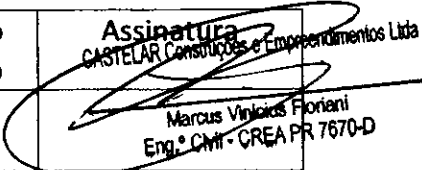
Nome	Especialidade	CREA nº	Data do registro	Assinatura CASTELAR Construções e Empreendimentos Ltda
Marcus Vinicius Floriani	Eng. Civil Eng. De Segurança	7670-D PR	18/01/79	 Marcus Vinicius Floriani Eng.º Civil - CREA PR 7670-D

Declaramos, outrossim, que o profissional acima relacionado é também responsável técnico pelas Instalações Elétricas de suas Obras conforme suas atribuições e que pertence ao nosso quadro técnico de profissionais permanentes, com relacionamento junto à empresa, dentro das leis trabalhistas vigentes.

FERNANDES PINHEIRO (Pr) , em 18 de AGOSTO de 2014,

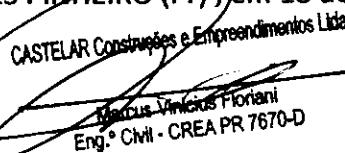
  
CASTELAR Construções e Empreendimentos Ltda  
Marcus Vinicius Floriani  
Eng.º Civil - CREA PR 7670-D

Marcus Vinicius Floriani  
RG nº 969 555/ PR

Razão Social: Castelar Construções e Empreendimentos Ltda  
CNPJ: 79 210 357/0001-54  
Endereço: R. João B. Anciuti, 132 Irati-PR, F 9920-9309  
Nome do Representante Legal: Marcus Vinicius Floriani

000228



CONSELHO REGIONAL DE ENGENHARIA  
E AGRONOMIA DO PARANÁ

## Certidão de Registro de Pessoa Física

O Conselho Regional de Engenharia e Agronomia do Paraná-CREA-PR, certifica que o(a) profissional abaixo, encontra-se regularmente registrado(a) neste Conselho Regional, nos termos da Lei Federal nº 5.194/66, possibilitando-o(a) a exercer sua profissão no Estado do Paraná, circunscrita à(s) atribuição(ões) constantes de seu registro.

Certidão nº: **51101/2014**

Validade: 31/03/2015

Nome: **MARCUS VINICIUS FLORIANI**

Carteira - CREA-PR Nº :PR-7670/D

Registro Nacional : 1704201705

Registrado(a) desde : 22/01/1979

Data Vcto Registro :

Filiação : **ANTONIO BAZILIO FLORIANI**

**SUZANA MAJCHSZAK FLORIANI**

Data de Nascimento : 14/12/1954

Carteira de Identidade : 969.555

Naturalidade : IRATI/PR

CPF : 31791123953

Título(s):

**ENGENHEIRO CIVIL**

**SETOR DE TECNOLOGIA-UNIVERSIDADE FEDERAL DO PARANA**

Data da Colação de Grau : 18/01/1979

Diplomação : 18/01/1979

Situação : Regular

**ENGENHEIRO DE SEGURANCA DO TRABALHO**

**CENTRO FEDERAL DE EDUCACÃO TECNOLÓGICA DO PARANÁ - CURITIBA**

Data da Colação de Grau : 30/07/1993

Diplomação : 30/07/1993

Situação : Regular

Atribuições profissionais:

**DO DECRETO 23569 - ARTIGO 29 de 11/12/1933**

**DO DECRETO 23569 - ARTIGO 28 de 11/12/1933**

**DA RESOLUCAO 359 - ARTIGO 04 de 31/07/1991 do CONFEA**

Encontra-se quite com a anuidade relativa ao exercício de 2014.

Para fins de: Licitações

A autenticidade desta certidão poderá ser confirmada na página do CREA-PR (<http://www.crea-pr.org.br>), através do protocolo n.º 2014/175901.

Emitida via Internet em 29/05/2014 14:02:45

Dispensa-se a assinatura neste documento, conforme Instrução de Serviço Nº 010/2002.

A falsificação deste documento constitui-se em crime previsto no Código Penal Brasileiro, sujeitando o autor a respectiva ação penal.

29/5/2014

**PREFEITURA MUNICIPAL DE FERNANDES PINHEIRO****Estado do Paraná**

E-MAIL: prefeitura@fernandespinheiro.pr.gov.br  
Avenida Remis João Loss, 600 Centro Fernandes Pinheiro  
CNPJ 01619323/0001-20 FONE/FAX (042) 3459-1109 CEP  
84535-000

**Edital de Tomada de Preço n.º 016/2014****ATESTADO DE VISITA**

Ref.: Edital de Tomada de Preço n.º 016/2014-PMFP

Objeto : **Construção da Escola Municipal da Comunidade do Angai com recursos do FNDE.**

Declaramos que o responsável técnico **Marcus Vinicius Floriani** **CREA PR 7670/D**, da proponente **Castelar Construções e Empreendimentos LTDA** CNPJ 79.210.357/0001-54 devidamente credenciado, visitou o local da obra, objeto da Licitação/Tomada de Preços n.º 016/214 em epígrafe.

Fernandes Pinheiro, 14 de agosto de 2014.

**PREF. MUN. FERNANDES PINHEIRO**

**Lucas Silva da Rocha**

**ENGENHEIRO CIVIL**

**CREA PR 435784/D**

**Lucas Silva da Rocha**

**Engenheiro Civil**

**CASTELAR Construções e Empreendimentos Ltda**

**Marcus Vinicius Floriani**  
**Eng.º Cívil - CREA PR 7670/D**



Á

000230

**Comissão de Licitação da Prefeitura Municipal de Fernandes Pinheiro**  
**Ref.: TOMADA DE PREÇOS 016/2014**

**REF. DOCUMENTAÇÃO PARA HABILITAÇÃO:**

- 01 – Comprovante de Inscrição CNPJ Pessoa Jurídica;
- 02- 3.ª Alteração Contratual Consolidada;
- 03 – Declaração de Idoneidade;
- 04 - Certidão simplificada da Junta Comercial;
- 05 – Declaração de Empregabilidade;
- 06 – Certificado de Cadastro de fornecedores da P.M. de Fernandes Pinheiro;
- 07 – Certidão Negativa do INSS;
- 08 – Certidão de Regularidade do FGTS;
- 09 – Certidão Negativa da Fazenda Federal e Dívida Ativa da União;
- 10 – Certidão Negativa da Fazenda Estadual;
- 11 – Certidão Negativa Municipal;
- 12 – Certidão Negativa de Débitos Trabalhistas;
- 13- Certidão Negativa de Falência e Concordata;
- 14- Comprovação de Capacidade Financeira através dos índices;
- 15- Balanço Patrimonial acompanhado dos Termos de Abertura e Encerramento;
- 16- Recibo de depósito de garantia de manutenção da proposta;
- 17- Atestado de Execução de 01 obra de complexidade Tecnológica e operacional equivalente;
- 18- Certidão de Acervo Técnico com Atestado;
- 19- Declaração de Responsabilidade Técnica de Responsável Técnico pela Obra;
- 20- Certidão de Registro de Pessoa Jurídica junto ao CREA-Pr.
- 21- Certidões de Registro de Pessoa Física junto ao CREA-Pr., dos Engenheiros Responsáveis;
- 22- Contrato de Prestação de Serviços do Profissional Eng.º Civil,
- 23- Atestado de Visita Técnica;

Irati, 18 de agosto de 2014.

**CONSTRUTORA CATHIO LTDA – ME**  
**CNPJ Nº 16.829.146/0001-84**  
**TERCEIRA ALTERAÇÃO CONTRATUAL**



**1. THIAGO LUIZ DE OLIVEIRA BINI**, brasileiro, natural de IRATI - PR, solteiro, empresário, nascido em 17 de maio de 1986, portador do CPF nº.053.272.139-00, e do Registro de Identidade RG nº. 8.158.107-0 SSP – PR, residente e domiciliado na Rua Inácio Martins, nº. 207, Bairro São Francisco II, Cidade de Irati – PR – CEP: 84.500-000.

**2. CARINA AZILIERO DUDA**, brasileira, natural de Irati – PR, solteira, Empresaria, nascida em 11 de fevereiro de 1988, portadora do CPF nº. 067.177.699-12, e do Registro de Identidade RG nº. 10.637.834-7 SSP-PR, residente e domiciliada na Rua Inácio Martins, nº. 45, Bairro Alto da Glória, Cidade de Irati – PR, CEP: 84.500-000, únicos sócios da empresa CONSTRUTORA CATHIO LTDA - ME, sediada na Rua Inácio Martins, nº.45, Bairro Alto da Glória, cidade de Irati – PR, CEP: 84.500-000, registrada na Junta Comercial do Paraná sob o NIRE 41207437363, em 06/09/2012, inscrita no CNPJ sob o nº 16.829.146/0001-84, resolvem assim alterar o contrato social:

1ª - O objeto social da empresa passa a ser o seguinte:

4120400 - Construção de edifícios;

7112000 – Serviços de engenharia;

4212000 – Construções de obras-de-arte especiais (construção e recuperação de pontes, viadutos, elevados, passarelas, construção de túneis, urbanos, em rodovias, ferrovias, metropolitanas);

4213800 – Obras de urbanização – Ruas, Praças e Calçadas (construção de vias urbanas, ruas e locais para estacionamento de veículos, construção de praças e calçadas para pedestres, trabalhos de superfície e pavimentação em vias urbanas, ruas, praças e calçadas, sinalização com pintura em vias urbanas, ruas e locais para estacionamento de veículos);

8130300 – Atividades paisagísticas (plantio, tratamento e manutenção de jardins e gramados, plantio, tratamento e manutenção de plantas, poda e o plantio de árvores na área urbana.

**2ª - DA CONSOLIDAÇÃO DO CONTRATO:** À vista das modificações ora ajustadas e em consequência com o que determina o art. 2.031 da Lei nº. 10.406/2002, os sócios RESOLVEM, por este instrumento atualizar e consolidar o contrato social, tornando assim sem efeito, a partir desta data, as cláusulas e condições contidas no contrato primitivo, adequando as disposições da referida Lei nº. 10.406/2002 aplicáveis a este tipo societário passa a ter a seguinte redação.

1ª- A sociedade tem sua sede na Rua Inácio Martins, nº. 45, Alto da Glória, município de IRATI – PR – CEP 84500-000.

2ª- O objetivo social da empresa é:

4120400 - Construção de edifícios;

7112000 – Serviços de engenharia;

4212000 – Construções de obras-de-arte especiais (construção e recuperação de pontes, viadutos, elevados, passarelas, construção de túneis, urbanos, em rodovias, ferrovias, metropolitanas);

4213800 – Obras de urbanização – Ruas, Praças e Calçadas (construção de vias urbanas, ruas e locais para estacionamento de veículos, construção de praças e calçadas para pedestres, trabalhos de superfície e pavimentação em vias urbanas, ruas, praças e calçadas, sinalização com pintura em vias urbanas, ruas e locais para estacionamento de veículos);

8130300 – Atividades paisagísticas (plantio, tratamento e manutenção de jardins e gramados, plantio, tratamento e manutenção de plantas, poda e o plantio de árvores na área urbana.

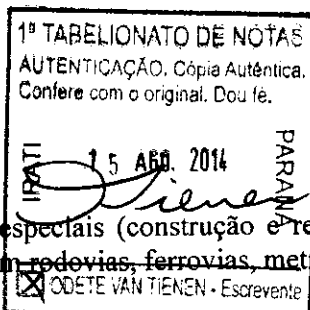

CERTIFICO que o selo de fiscalização foi afixado na última folha do documento entregue à parte.

**CONSTRUTORA CATHIO LTDA – ME**  
**CNPJ Nº 16.829.146/0001-84**  
**TERCEIRA ALTERAÇÃO CONTRATUAL**



3ª – O capital social é de R\$ 250.000,00 (duzentos e cinquenta mil reais) dividido em 250.000 (duzentos e cinquenta mil) quotas de R\$ 1,00 (um real) cada uma, subscritas e integralizadas, neste ato, em moeda corrente do País, pelos sócios:

Nome	Quotas	R\$
Thiago Luiz de Oliveira Bini	70.000	70.000,00
Carina Aziliero Duda	180.000	180.000,00
<b>Total</b>	<b>250.000</b>	<b>250.000,00</b>

4ª – As quotas são indivisíveis e não poderão ser cedidas ou transferidas a terceiros sem o consentimento do outro sócio, a quem fica assegurado, em igualdade de condições e preço, o direito de preferência para sua aquisição de postas a venda formalizando a cessão delas, a alteração contratual pertinente.

5ª – A responsabilidade de cada sócio é restrita ao valor de suas quotas, mas todos respondem solidariamente pela integralização do capital.

6ª – A sociedade iniciou suas atividades em 03 de setembro de 2012 e seu prazo de duração é por tempo indeterminado.

7ª – A da administração da sociedade caberá a Carina Aziliero Duda, com poderes de administrador autorizado ouso do nome empresarial, individualmente vedado, no entanto, em atividades estranhas ao interesse social ou assumir obrigações seja em favor de qualquer dos quotistas ou de terceiros, bem como onerar bens imóveis da sociedade, sem autorização de outro sócio.

8ª – Ao término de cada exercício em 31 de dezembro de cada ano, o administrador prestará contas justificadas de sua administração patrimonial e do balanço de resultado econômico, cabendo aos sócios, na preposição de suas quotas, os lucros ou perdas apurados.

9ª – Nos quatro meses seguintes ao término do exercício social, os sócios deliberarão sobre as contas e designarão administrador quando for o caso.

10ª – A sociedade poderá a qualquer tempo, abrir ou fechar filial ou outra dependência, mediante alteração contratual assinada por todos os sócios.

11ª – Os sócios poderão de comum acordo, fixar uma retirada mensal, a título de Pro-Labore, observadas as disposições regulamentares pertinentes.

12ª – Falecendo ou interditado qualquer sócio, a sociedade continuará com suas atividades com os herdeiros, sucessores e o incapaz. Não sendo possível ou inexistindo interesse deste ou do sócio remanescente, o valor de seus haveres será apurado e liquidado com base na situação patrimonial da sociedade, a data da resolução, verificada em balanço especialmente levantado.

Parágrafo único – O mesmo procedimento será adotado em outros casos em que a sociedade se resolva em relação a seu sócio.

13ª – A Administradora declara, sob as penas da Lei, de que não está impedido de exercer administração da sociedade, por lei especial, ou em virtude criminal, ou por se encontrar sob efeitos dela, a pena vede, ainda que temporariamente, o acesso a cargos públicos, ou por crime falimentar de prevaricação, suborno, concussão, peculato, ou contra a economia popular, contra o sistema financeiro nacional, contra normas de defesa da concorrência, contra as relações de concurso, fé pública, ou a propriedade, ou a propriedade.

CERTIFICO que o selo de fiscalização  
foi anexado na última folha do documento  
entregue à parte.

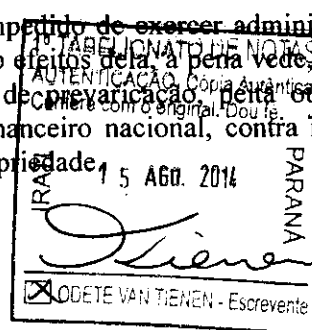

CONSTRUTORA CATHIO LTDA - ME  
CNPJ Nº 16.829.146/0001-84  
TERCEIRA ALTERAÇÃO CONTRATUAL



14ª – Fica eleito o foro de IRATI- PR, para qualquer ação fundada neste contrato.

E por estarem justos e contratados, assinam o presente instrumento em 03 vias.

Irati, 25 de julho de 2014.

Thiago Luiz de Oliveira Bini

Carina Aziliero Duda

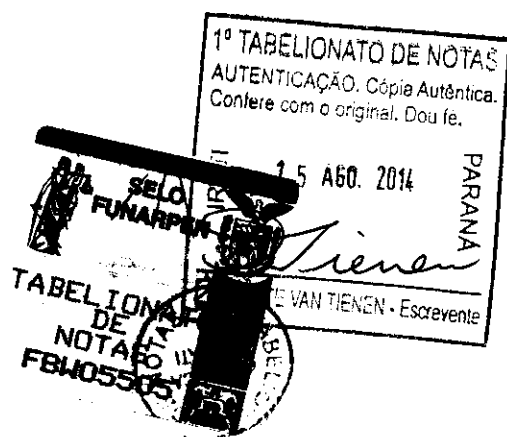

JUNTA COMERCIAL DO PARANÁ  
AGENCIA REGIONAL DE IRATI  
CERTIFICO O REGISTRO EM: 06/08/2014  
SOB NÚMERO: 20144498650  
Protocolo: 14/449865-0, DE 25/07/2014  
Empresa: 41 2 0743736-3  
CONSTRUTORA CATHIO LTDA - ME



SEBASTIÃO MOTTA  
SECRETARIO GERAL



000235

PREFEITURA MUNICIPAL DE FERNANDES PINHEIRO - PARANÁ  
TOMADA DE PREÇOS Nº 016/2014

ANEXO III

DECLARAÇÃO DE IDONEIDADE

À Comissão de Licitação da Prefeitura Municipal de Fernandes Pinheiro

Edital de Tomada de Preços nº 016/2014 - PMFP

A proponente abaixo assinada, participante da presente licitação, por seu representante credenciado, declara, na forma e sob as penas impostas pela Lei nº 8.666/93, de 21 de junho de 1993, que não fomos declarados inidôneos para licitar ou contratar com o Poder Público, em qualquer de suas esferas.

Por ser a expressão da verdade, firmamos a presente.

Irati, em 15 de agosto de 2014.



Carina Aziliero Duda

Razão Social: CONSTRUTORA CATHIO LTDA.

CNPJ: 16.829.146/0001-84

Endereço: Rua Inacio Martins, 45 – Irati – Pr.

Telefone: (42) 3132-0268

Nome do representante legal: Carina Aziliero Duda

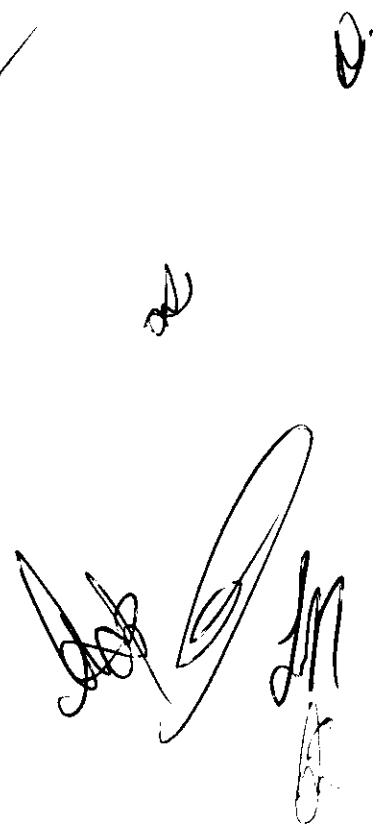



MINISTÉRIO DO DESENVOLVIMENTO, INDÚSTRIA E COMÉRCIO EXTERIOR  
DEPARTAMENTO NACIONAL DE REGISTRO DO COMÉRCIO  
JUNTA COMERCIAL DO PARANÁ

000236

CERTIDÃO SIMPLIFICADA

Página: 001/ 001

Certificamos que as informações abaixo constam dos documentos arquivados nesta Junta Comercial e são vigentes na data da sua expedição.

Nome Empresarial <b>CONSTRUTORA CATHIO LTDA - ME</b>			
Natureza Jurídica: <b>SOCIEDADE EMPRESÁRIA LIMITADA</b>			
Número de Identificação do Registro de Empresas - NIRE (Sede) <b>41 2 0743736-3</b>	CNPJ <b>16.829.146/0001-84</b>	Data de Arquivamento do Ato Constitutivo <b>06/09/2012</b>	Data de Início de Atividade <b>03/09/2012</b>
Endereço Completo (Logradouro, Nº e Complemento, Bairro, Cidade, UF, CEP) <b>RUA INÁCIO MARTINS, 45, ALTO DA GLORIA, IRATI, PR, 84.500-000</b>			
Objeto Social <b>CONSTRUÇÃO DE EDIFÍCIOS, SERVIÇOS DE ENGENHARIA, CONSTRUÇÕES DE OBRAS-DE-ARTE ESPECIAIS (construção e recuperação de pontes, viadutos, elevados, passarelas, construção de túneis, urbanos, em rodovias, ferrovias, metropolitanas), OBRAS DE URBANIZAÇÃO - RUAS, PRAÇAS E CALÇADAS (construção de vias urbanas, ruas e locais para estacionamento de veículos, construção de praças e calçadas para pedestres, trabalhos de superfície e pavimentação em vias urbanas, ruas, praças e calçadas, sinalização com pintura em vias urbanas, ruas e locais para estacionamento de veículos). ATIVIDADES PAISAGÍSTICAS (plantio, tratamento e manutenção de jardins e gramados, plantio, tratamento e manutenção de plantas, poda e o plantio de árvores na área urbana).</b>			
Capital: R\$ <b>250.000,00</b> (DUZENTOS E CINQUENTA MIL REAIS)		Microempresa ou Empresa de Pequeno Porte (Lei nº 123/2006) <b>Microempresa</b>	Prazo de Duração <b>Indeterminado</b>
Capital Integralizado: R\$ <b>250.000,00</b> (DUZENTOS E CINQUENTA MIL REAIS)			
Sócios/Participação no Capital/Espécie de Sócio/Administrador/Término do Mandato			<b>Término do Mandato</b>
<b>Nome/CPF ou CNPJ</b>	<b>Participação no capital (R\$)</b>	<b>Espécie de Sócio</b>	<b>Administrador</b>
<b>THIAGO LUIZ DE OLIVEIRA BINI</b> 053.272.139-00	<b>70.000,00</b>	<b>SOCIO</b>	
<b>CARINA AZILIERO DUDA</b> 067.177.699-12	<b>180.000,00</b>	<b>SOCIO</b>	<b>Administrador</b>
Último Arquivamento			<b>Situação</b>
Data: <b>06/08/2014</b>	Número: <b>20144498650</b>	<b>REGISTRO ATIVO</b>	
Ato: <b>ALTERAÇÃO</b>			
Evento (s): <b>ALTERACAO DE DADOS (EXCETO NOME EMPRESARIAL)</b> <b>CONSOLIDAÇÃO DE CONTRATO/ESTATUTO</b>			<b>Status</b> <b>XXXXXXXXXXXXXXXXXXXX</b>

IRATI - PR, 12 de agosto de 2014

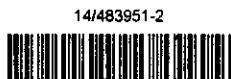

*Sebastião Motta*

SEBASTIÃO MOTTA  
SECRETARIO GERAL

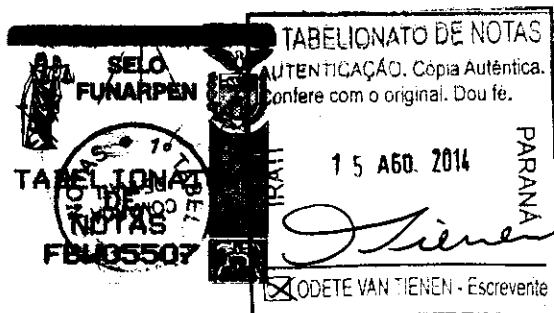

*Isabel C. Tobera Leite*  
ISABEL C. TOBERA LEITE  
RG: 3.968.477-2  
RELATORA



000237

PREFEITURA MUNICIPAL DE FERNANDES PINHEIRO – PARANÁ  
TOMADA DE PREÇOS Nº 016/2014

ANEXO IV

MODELO DE DECLARAÇÃO DE EMPREGABILIDADE

À Comissão de Licitação da Prefeitura Municipal de Fernandes Pinheiro

Edital de Tomada de Preços nº 016/2014 - PMFP

A proponente abaixo assinada, participante da presente licitação, por seu representante credenciado, declara, sob as penas da Lei, para os fins requeridos no inciso XXXIII, do artigo 7º da Constituição Federal, consoante o que se estabeleceu no artigo 1º, da Lei nº 9.854, de 27 de outubro de 1999, que não tem em seu quadro de empregados, menores de 18 anos em trabalho noturno, perigoso ou insalubre, bem como em qualquer trabalho, menores de 16 anos, salvo na condição de aprendiz, a partir de 14 anos.

Por ser a expressão da verdade, firmamos a presente.

Irati, em 15 de agosto de 2014.

  
Carina Aziliero Duda

Razão Social: CONSTRUTORA CATHIO LTDA.

CNPJ: 16.829.146/0001-84

Endereço: Rua Inacio Martins, 45 – Irati – Pr.

Telefone: (42) 3132-0268

Nome do representante legal: Carina Aziliero Duda





**MUNICÍPIO DE FERNANDES PINHEIRO**

000238

**Estado do Paraná**

CNPJ 01.619.323/0001-20

Av. Remis João Loss, nº 600 Centro Fernandes Pinheiro - PR - CEP 84.535-000

Fone/Fax: (042) 3459-1109

e-mail:licitacao@fernandespinheiro.pr.gov.br

**PREFEITURA MUNICIPAL DE FERNANDES PINHEIRO - PARANÁ**  
**CADASTRO DE FORNECEDOR**

**Nº do Cadastro:** 0107

**Data de Emissão:** 12/08/2014 **Data de Validade:** 11/08/2015

**Razão Social:** Construtora Cathio Ltda EPP

**CNPJ:** 16.829.146/0001-84

**Inscrição Estadual:**

**Endereço:** Rua Inácio Martins **Nº:** 45 **Bairro:** Alto da Glória

**Complemento:** **CEP:** 84.500-000

**Cidade:** Irati **UF:** Paraná

**Fone:** (42) 3132-0268 **Fax:** ( )

**email:** construtoracathio@hotmail.com

**home-page:**

**Sócio-Administrador:** Carina Aziliero Duda

**Enquadramento Lei nº 123/06:** Empresa de Pequeno Porte

**Capital Social:** R\$ 250.000,00 **Capital Integralizado:** R\$ 250.000,00

**Atividade Econômica Principal:** Construtora de obras

**Atividade Econômica Completa:** Edificações residenciais, industriais, comerciais e de serviços e elaboração de projetos, Obras de urbanização e Atividades Paisagísticas.

**Emissor do Cadastro:** Haydiane Cristina Bora

**Assinatura:**

000239



**MINISTÉRIO DA FAZENDA**  
**Secretaria da Receita Federal do Brasil**

**CERTIDÃO NEGATIVA**  
**DE DÉBITOS RELATIVOS ÀS CONTRIBUIÇÕES**  
**PREVIDENCIÁRIAS E ÀS DE TERCEIROS**

Nº 211292014-88888146

Nome: CONSTRUTORA CATHIO LTDA - EPP

CNPJ: 16.829.146/0001-84

Ressalvado o direito de a Fazenda Nacional cobrar e inscrever quaisquer dívidas de responsabilidade do sujeito passivo acima identificado que vierem a ser apuradas, é certificado que não constam pendências em seu nome relativas a contribuições administradas pela Secretaria da Receita Federal do Brasil (RFB) e a inscrições em Dívida Ativa da União (DAU).

Esta certidão, emitida em nome da matriz e válida para todas as suas filiais, refere-se exclusivamente às contribuições previdenciárias e às contribuições devidas, por lei, a terceiros, inclusive às inscritas em DAU, não abrangendo os demais tributos administrados pela RFB e as demais inscrições em DAU, administradas pela Procuradoria-Geral da Fazenda Nacional (PGFN), objeto de Certidão Conjunta PGFN/RFB.

Esta certidão é válida para as finalidades previstas no art. 47 da Lei nº 8.212 de 24 de julho de 1991, exceto para:

- averbação de obra de construção civil no Registro de Imóveis;
- redução de capital social, transferência de controle de cotas de sociedade limitada e cisão parcial ou transformação de entidade ou de sociedade empresária simples;
- baixa de firma individual ou de empresário, conforme definido pelo art. 931 da Lei nº 10.406, de 10 de Janeiro de 2002 - Código Civil, extinção de entidade ou sociedade empresária ou simples.

A aceitação desta certidão está condicionada à finalidade para a qual foi emitida e à verificação de sua autenticidade na Internet, no endereço < <http://www.receita.fazenda.gov.br> >

Certidão emitida com base na Portaria Conjunta PGFN/RFB nº 01, de 20 de janeiro de 2010.

Emitida em 06/08/2014.

Válida até 02/02/2015.

Certidão emitida gratuitamente.

Atenção: qualquer rasura ou emenda invalidará este documento.

IMPRIMIR

VOLTAR

**CAIXA**

CAIXA ECONÔMICA FEDERAL

**Certificado de Regularidade do FGTS - CRF**

**Inscrição:** 16829146/0001-84  
**Razão Social:** CONSTUTORA CATHIO LTDA EPP  
**Nome Fantasia:** COSNTRUTORA CATHIO  
**Endereço:** RUA INACIO MARTINS 45 / ALTO DA GLORIA / IRATI / PR / 84500-000

A Caixa Econômica Federal, no uso da atribuição que lhe confere o Art. 7, da Lei 8.036, de 11 de maio de 1990, certifica que, nesta data, a empresa acima identificada encontra-se em situação regular perante o Fundo de Garantia do Tempo de Serviço - FGTS.

O presente Certificado não servirá de prova contra cobrança de quaisquer débitos referentes a contribuições e/ou encargos devidos, decorrentes das obrigações com o FGTS.

**Validade:** 04/08/2014 a 02/09/2014

**Certificação Número:** 2014080410322229497290

Informação obtida em 12/08/2014, às 09:01:23.

A utilização deste Certificado para os fins previstos em Lei está condicionada à verificação de autenticidade no site da Caixa:  
**[www.caixa.gov.br](http://www.caixa.gov.br)**

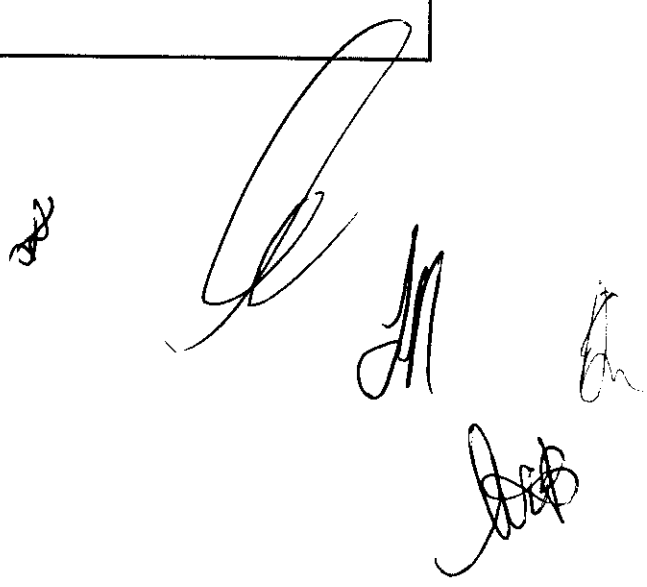



MINISTÉRIO DA FAZENDA  
Procuradoria-Geral da Fazenda Nacional  
Secretaria da Receita Federal do Brasil

**CERTIDÃO CONJUNTA NEGATIVA**  
**DE DÉBITOS RELATIVOS AOS TRIBUTOS FEDERAIS E À DÍVIDA ATIVA DA UNIÃO**

Nome: **CONSTRUTORA CATHIO LTDA - EPP**  
CNPJ: **16.829.146/0001-84**

Ressalvado o direito de a Fazenda Nacional cobrar e inscrever quaisquer dívidas de responsabilidade do sujeito passivo acima identificado que vierem a ser apuradas, é certificado que não constam pendências em seu nome, relativas a tributos administrados pela Secretaria da Receita Federal do Brasil (RFB) e a inscrições em Dívida Ativa da União junto à Procuradoria-Geral da Fazenda Nacional (PGFN).

Esta certidão, emitida em nome da matriz e válida para todas as suas filiais, refere-se exclusivamente à situação do sujeito passivo no âmbito da RFB e da PGFN, não abrangendo as contribuições previdenciárias e as contribuições devidas, por lei, a terceiros, inclusive as inscritas em Dívida Ativa do Instituto Nacional do Seguro Social (INSS), objeto de certidão específica.

A aceitação desta certidão está condicionada à verificação de sua autenticidade na Internet, nos endereços <<http://www.receita.fazenda.gov.br>> ou <<http://www.pgfn.fazenda.gov.br>>.

Certidão emitida com base na Portaria Conjunta PGFN/RFB nº 3, de 02/05/2007.

Emitida às 14:00:04 do dia 27/02/2014 <hora e data de Brasília>.

Válida até 26/08/2014.

Código de controle da certidão: **417B.EC0D.903F.9C37**

Certidão emitida gratuitamente.

Atenção: qualquer rasura ou emenda invalidará este documento.

**Comprovante de Inscrição e de Situação Cadastral****Contribuinte,**

Confira os dados de Identificação da Pessoa Jurídica e, se houver qualquer divergência, providencie junto à RFB a sua atualização cadastral.

		<b>REPÚBLICA FEDERATIVA DO BRASIL</b>	
		<b>CADASTRO NACIONAL DA PESSOA JURÍDICA</b>	
NÚMERO DE INSCRIÇÃO <b>16.829.146/0001-84</b>	<b>COMPROVANTE DE INSCRIÇÃO E DE SITUAÇÃO CADASTRAL</b>		DATA DE ABERTURA <b>06/09/2012</b>
NOME EMPRESARIAL <b>CONSTRUTORA CATHIO LTDA - EPP</b>			
TÍTULO DO ESTABELECIMENTO (NOME DE FANTASIA) <b>CONSTRUTORA CATHIO</b>			
CÓDIGO E DESCRIÇÃO DA ATIVIDADE ECONÔMICA PRINCIPAL <b>41.20-4-00 - Construção de edifícios</b>			
CÓDIGO E DESCRIÇÃO DAS ATIVIDADES ECONÔMICAS SECUNDÁRIAS <b>71.12-0-00 - Serviços de engenharia</b> <b>42.12-0-00 - Construção de obras de arte especiais</b> <b>42.13-8-00 - Obras de urbanização - ruas, praças e calçadas</b> <b>81.30-3-00 - Atividades paisagísticas</b>			
CÓDIGO E DESCRIÇÃO DA NATUREZA JURÍDICA <b>206-2 - SOCIEDADE EMPRESARIA LIMITADA</b>			
LOGRADOURO <b>R INACIO MARTINS</b>	NÚMERO <b>45</b>	COMPLEMENTO	
CEP <b>4.500-000</b>	BAIRRO/DISTRITO <b>ALTO DA GLORIA</b>	MUNICÍPIO <b>IRATI</b>	UF <b>PR</b>
SITUAÇÃO CADASTRAL <b>ATIVA</b>		DATA DA SITUAÇÃO CADASTRAL <b>06/09/2012</b>	
MOTIVO DE SITUAÇÃO CADASTRAL			
SITUAÇÃO ESPECIAL *****		DATA DA SITUAÇÃO ESPECIAL *****	

Aprovado pela Instrução Normativa RFB nº 1.183, de 19 de agosto de 2011.

Emitido no dia **12/08/2014** às **09:33:56** (data e hora de Brasília).

Página: 1/1



Estado do Paraná  
Secretaria de Estado da Fazenda  
Coordenação da Receita do Estado

**Certidão Negativa**  
de Débitos Tributários e de Dívida Ativa Estadual  
**Nº 11990840-46**

Certidão fornecida para o CNPJ/MF: 16.829.146/0001-84

Nome: **CONSTRUTORA CATHIO LTDA**

Ressalvado o direito da Fazenda Pública Estadual inscrever e cobrar débitos ainda não registrados ou que venham a ser apurados, certificamos que, verificando os registros da Secretaria de Estado da Fazenda, constatamos não existir pendências em nome do requerente, nesta data.

Obs: Esta Certidão engloba todos os estabelecimentos da empresa e refere-se a débitos de natureza tributária e não tributária, bem como ao descumprimento de obrigações tributárias acessórias.

**Finalidade:** Simples verificação

A autenticidade desta Certidão deverá ser confirmada via Internet  
[www.fazenda.pr.gov.br](http://www.fazenda.pr.gov.br)

**Esta Certidão tem validade até 25/10/2014 - Fornecimento Gratuito**

	Estado do Paraná Secretaria de Estado da Fazenda Coordenação da Receita do Estado Certidão Nº 11990840-46 Emitida Eletronicamente via Internet 27/06/2014 - 09:09:22 Dados transmitidos de forma segura Tecnologia CELEPAR
--	---

*[Handwritten mark]*

*[Handwritten signatures and marks]*



# PREFEITURA MUNICIPAL DE IRATI

Rua Coronel Emilio Gomes, 22

IRATI - PARANÁ - 84500-000

Fone (42)3907-3025 - Fax (42)3907-3332

www.irati.pr.gov.br irati@irati.com.br

000243

## CERTIDÃO NEGATIVA DE DÉBITOS MUNICIPAIS

Nº 3486/2014

[ CONTRIBUINTE ]

Nome/Razão: CONSTRUTORA CATHIO LTDA

46020.6

CNPJ/CPF: 16.829.146/0001.84

Endereço: RUA INACIO MARTINS

45

Bairro: SAO FRANCISCO I

Cidade: IRATI

PR

[ FINALIDADE ]

PROVAR REGULARIDADE FISCAL DO CONTRIBUINTE PERANTE O FISCO MUNICIPAL

A Prefeitura do Município de Irati -PR, conforme preceitua o Artigo 1º da Lei Municipal nº 2348 de 22/ 12/ 05. Combinado com o disposto no Artigo 205 da Lei Federal nº 5172 de 25/10/1966 - Código Tributário Nacional, CERTIFICA que o Contribuinte, acima identificado, **EM RELAÇÃO AO OBJETO DA CERTIDÃO**, encontra-se em **SITUAÇÃO REGULAR** perante a FAZENDA PÚBLICA MUNICIPAL.

A presente Certidão, não servirá de prova contra cobrança de quaisquer débitos referentes a recolhimentos que não tenham sido efetuados e que venham a ser apurados pela Secretaria Municipal de Finanças, conforme prerrogativa legal prevista nos incisos de I a IX do Artigo 149 da Lei Federal nº 5172, de 25/10/1966 - Código Tributário Nacional.

IRATI/PR, 30/05/2014

Validade de 90 dias, a partir da data de emissão

Sandra Elise Otonari de Lara  
Departamento de Tributação e Fiscalização

Sandra Elise Otonari de Lara  
Auditoria Fiscal

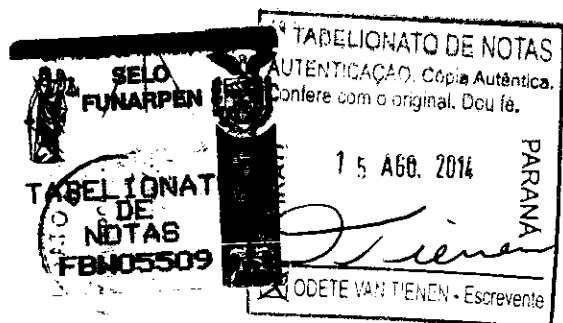

Handwritten signatures and initials



PODER JUDICIÁRIO  
JUSTIÇA DO TRABALHO

### **CERTIDÃO NEGATIVA DE DÉBITOS TRABALHISTAS**

Nome: CONSTRUTORA CATHIO LTDA - EPP (MATRIZ E FILIAIS)

CNPJ: 16.829.146/0001-84

Certidão nº: 57444235/2014

Expedição: 13/08/2014, às 09:17:59

Validade: 08/02/2015 - 180 (cento e oitenta) dias, contados da data de sua expedição.

Certifica-se que **CONSTRUTORA CATHIO LTDA - EPP (MATRIZ E FILIAIS)**, inscrito(a) no CNPJ sob o nº **16.829.146/0001-84**, **NÃO CONSTA** do Banco Nacional de Devedores Trabalhistas.

Certidão emitida com base no art. 642-A da Consolidação das Leis do Trabalho, acrescentado pela Lei nº 12.440, de 7 de julho de 2011, e na Resolução Administrativa nº 1470/2011 do Tribunal Superior do Trabalho, de 24 de agosto de 2011.

Os dados constantes desta Certidão são de responsabilidade dos Tribunais do Trabalho e estão atualizados até 2 (dois) dias anteriores à data da sua expedição.

No caso de pessoa jurídica, a Certidão atesta a empresa em relação a todos os seus estabelecimentos, agências ou filiais.

A aceitação desta certidão condiciona-se à verificação de sua autenticidade no portal do Tribunal Superior do Trabalho na Internet (<http://www.tst.jus.br>).

Certidão emitida gratuitamente.

#### **INFORMAÇÃO IMPORTANTE**

Do Banco Nacional de Devedores Trabalhistas constam os dados necessários à identificação das pessoas naturais e jurídicas inadimplentes perante a Justiça do Trabalho quanto às obrigações estabelecidas em sentença condenatória transitada em julgado ou em acordos judiciais trabalhistas, inclusive no concernente aos recolhimentos previdenciários, a honorários, a custas, a emolumentos ou a recolhimentos determinados em lei; ou decorrentes de execução de acordos firmados perante o Ministério Público do Trabalho ou Comissão de Conciliação Prévia.

REPÚBLICA FEDERATIVA DO BRASIL  
ESTADO DO PARANÁ  
COMARCA DE IRATI

000245

CARTORIO DISTRIBUIDOR E ANEXOS  
RUA PACIFICO BORGES, 120 - RIO BONITO  
IRATI/PR - 84500000

TITULAR  
TEREZINHA DEMCZUK  
JURAMENTADOS  
ANA CAROLINA SEQUINEL DEMCZUK

**Certidão Negativa**

**FALÊNCIA, CONCORDATA E RECUPERAÇÃO JUDICIAL**

Certifico, a pedido de parte interessada, que revendo os livros e arquivos de distribuição CÍVEL sob minha guarda neste cartório, verifiquei NÃO CONSTAR nenhum registro em andamento DE AÇÕES DE FALÊNCIA, CONCORDATA E RECUPERAÇÃO JUDICIAL contra:

**CONSTRUTORA CATHIO LTDA-EPP**

CNPJ 16.829.146/0001-84, no período compreendido entre a presente data e os últimos 20 anos que a antecedem.



IRATI/PR, 12 de Agosto de 2014, 13:47:44

*[Handwritten signature]*

TEREZINHA DEMCZUK

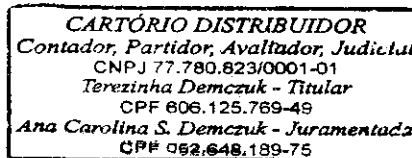
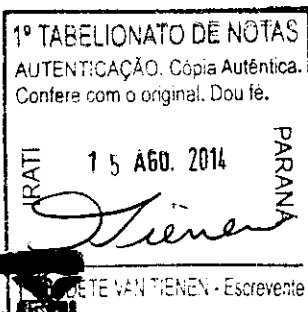

Custas = R\$ 24,35

*[Handwritten signature]*



000246

PREFEITURA MUNICIPAL DE FERNANDES PINHEIRO – PARANÁ  
TOMADA DE PREÇOS Nº 016/2014

**COMPROVAÇÃO DE CAPACIDADE FINANCEIRA**

Declaramos para os devidos fins de direito, na qualidade de proponente do procedimento licitatório, sob a modalidade TOMADA DE PREÇOS, instaurado por essa PREFEITURA MUNICIPAL, que nossa empresa possui os seguintes índices financeiros extraídos dos demonstrativos contábeis do exercício social de 2013.

**A) ÍNDICE DE LIQUIDEZ GERAL (LG)**

$$LG = \frac{(AC + RLP)}{(PC + ELP)} = \frac{185.004,87 + 0,00}{8.949,38 + 0,00} = \boxed{LG = 20,67}$$

**B) ÍNDICE DE LIQUIDEZ CORRENTE (LC)**

$$LC = \frac{AC}{PC} = \frac{185.004,87}{8.949,38} = \boxed{LC = 20,67}$$

**C) ENDIVIDAMENTO (E)**

$$E = \frac{PC+ELP}{AC+RLP+AP} = \frac{8.949,38}{185.004,87+0,00+194.555,49} = \boxed{E = 0,02}$$

Por expressão da verdade, firmamos o presente.

Irati, 15 de agosto de 2014.

Carina Aziliero Duda  
RG 10.637834-7/Pr  
Sócio Proprietário

  
Luiz Gonzaga Didur  
CRC/Pr. 28172/0  
Contador

000247

## TERMO DE ABERTURA

Contém o presente livro, 51 folhas eletronicamente numeradas

de 1 a 51, e servida de LIVRO DIÁRIO número

EMPRESA: CONSTRUTORA LAMIED LTDA ME

LOGRADOURO: RUA INACIO MARTINS

NÚMERO: 45 ANDAR: SALA: COMPLEMENTO:

BAIRRO: ALTO DA GLÓRIA

DISTRITO: ALTO DA GLÓRIA

MUNICÍPIO: IRATI

UF: PR CEP: 84500-000

INSCRIÇÃO ESTADUAL: 706034420

CADASTRO NACIONAL DA PESSOA JURÍDICA: 16.829.146/0001-84

REGISTRO: JUCEPAR

NIRE: 4120/407403

DATA: 06/09/2012

DATA DE ENCERRAMENTO DO EXERCÍCIO SOCIAL: 31/12/2013

IRATI

01 de JANEIRO de 2013.

ADMINISTRADOR

CONTADOR

*Carina Gziliero Duda*

CARINA GZILIERO DUDA

ADMINISTRADOR

C.P.F. 067.177.679-12

R.G. 8158107 -0 PR

*Luis Gonzaga Moura*

LUIZ GONZAGA MOURA

CONTADOR

C.R.C. PR-02817304

C.P.F. 588.646.037-91

R.G. 39026356 -93 PR

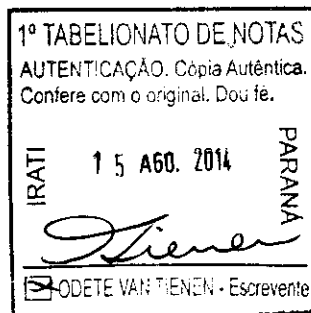
JUNTA COMERCIAL DO PARANA  
AGENCIA REGIONAL DE IRATI

Termo de Autenticação 14/042233-1

O presente livro/ficha, por mim examinado e conferido, acha-se em conformidade com a legislação em vigor em seus termos de abertura e encerramento.

IRATI  
16 ABR. 2014*Isabel Cristina Tobera Leite*  
ISABEL CRISTINA TOBERA LEITE  
RESPONSÁVEL PELA AUTENTICAÇÃO

000248

## ATIVO

CIRCULANTE	195.004,87
DISPONIVEL	168.254,16
CAIXA	168.254,16
CAIXA	168.254,16
CAIXA	168.254,16
BANCO C/MOVIMENTO	9.579,44
BANCOS	9.579,44
BANCOS CONTA MOVIMENTO	9.579,44
BBCC	9.569,44
BANCO ITAU S.A.	10,00
APLICACOES FINANCEIRAS	5.746,61
APLICACOES	5.746,61
BANCO ITAU S.A.	5.746,61
IMPOSTOS A RECUPERAR	1.424,66
IMPOSTOS A RECUPERAR	1.424,66
IMPOSTOS A RECUPERAR	1.424,66
IMES A RECUPERAR	1.424,66
NÃO CIRCULANTE	18.500,00
IMOBILIZADO	18.500,00
IMOBILIZACOES TECNICAS TANGIVEIS	18.500,00
IMOBILIZADO	18.500,00
VEICULOS	18.500,00
TOTAL DO ATIVO .....	R\$ 203.504,87

CERTIFICADO de autenticidade de documento  
 em conformidade com o original.  
 IRATI

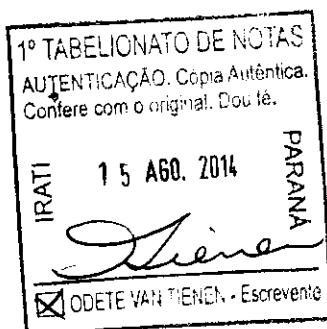

*[Handwritten signatures and initials]*

000249

PASSIVO E PATRIMONIO LIQUIDO

CIRCULANTE	6.949,38
EMPRESTIMOS E FINANCIAMENTOS	1.820,67
FINANCIAMENTOS BANCARIOS	1.820,67
EMPRESTIMOS E FINANCIAMENTOS	1.820,67
HSBC EMPRESTIMOS	1.820,67
OBRIGACOES SOCIAIS	2.166,21
OBRIGACOES SOCIAIS	2.166,21
OBRIGACOES SOCIAIS	2.166,21
INSS A RECOLHER	1.376,97
FUTS A PAGAR	789,24
OBRIGACOES FISCAIS	4.962,50
OBRIGACOES FISCAIS	4.962,50
OBRIGACOES FISCAIS	4.962,50
CSLL A RECOLHER	675,85
PIS S/PAT.A RECOLHER	406,77
COFINS A RECOLHER	1.877,36
IMPOSTO DE RENDA A RECOLHER	750,95
ISS A RECOLHER	1.251,57
TOTAL DO PASSIVO .....	R\$ 8.949,38
PATRIMONIO LIQUIDO	194.555,49
CAPITAL SOCIAL	100.000,00
CAPITAL SOCIAL SUBSCRITO	100.000,00
CAPITAL SOCIAL	100.000,00
CAPITAL SOCIAL	100.000,00
LUCROS ACUMULADOS	94.555,49
LUCROS ACUMULADOS	94.555,49
LUCROS / PREJUIZO ACUMULADOS	94.555,49
LUCROS DO EXERCICIO	94.555,49
TOTAL DO PASSIVO E PATRIMONIO LIQUIDO...	R\$ 203.504,87

CERTIFICADO que o selo de fiscalização  
 foi afixado na última folha do documento  
 entregue à parte.

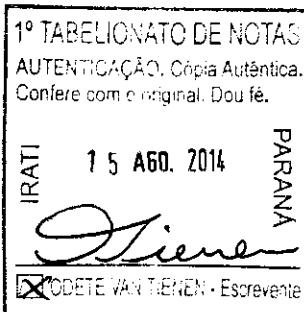

RECONHECEMOS A EXATIDÃO DO PRESENTE BALANÇO PATRIMONIAL ENCERRADO EM 31 DE DEZEMBRO DE 2013, TOTALIZANDO TANTO  
 NO ATIVO COMO NA SOMA DO PASSIVO COM O PATRIMONIO LIQUIDO, A IMPORTANCIA SUPRA DE R\$\*\*\*\*\*203.504,87  
 (DUZENTOS E TRES MIL E QUINHENTOS E QUATRO REAIS E OITENTA E SETE CENTAVOS\*\*\*\*\*).

11/01/2014

CONTADOR

Carina Cyllene Ruda

*[Handwritten signatures and initials]*

0027 CONSTRUTORA CATHED LTDA ME

CNPJ:16.829.146/0001-84

RUA INACIO MARTINS,45

BAIRRO: ALTO DA GLORIA DISTRITO: ALTO DA GLORIA, IRATI - PR CEP: 84500-000

BALANÇO PATRIMONIAL ENCERRADO EM 31/12/2013

NIRE:41207437363 - 06/09/2012

FL. 3

000250

PASSIVO E PATRIMONIO LIQUIDO

CARINA AZILIERO DUDA

ADMINISTRADOR

C.P.F. 067.177.699-12

R.G. 8158107 -O PR

LUIS GONZAGA DIDUR

CONTADOR

C.R.C. PR-02817204

C.P.F. 558.643.039-91

R.G. 39026856 -SS PR

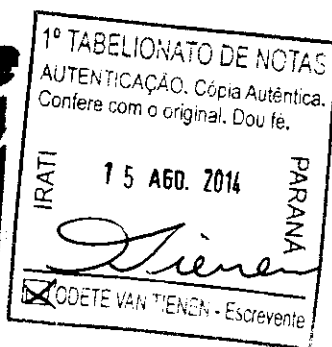

*[Handwritten signatures and initials]*

0027 CONSTRUTORA CATHIO LTDA ME  
 CNPJ:16.829.146/0001-84 NIRE:41207437363 - 06/09/2012  
 RUA INACIO MARTINS,45  
 BAIRRO: ALTO DA GLORIA DISTRITO: ALTO DA GLORIA, IRATI - PR CEP: 84500-000  
 DEMONSTRACAO DO RESULTADO DO EXERCICIO ENCERRADO EM 31/12/2013

FL. 1

000251

RECEITA OPERACIONAL BRUTA

VENDA DE MERCADORIAS

VENDAS DE MERCADORIAS

VENDAS A VISTA

22.425,27

TOTAIS SUBCONTA

22.425,27

TOTAIS CONTA

22.425,27

PRESTACAO DE SERVICOS

PRESTACAO DE SERVICOS

PRESTACAO DE SERVICOS

SERVICOS PRESTADOS

TOTAIS SUBCONTA

292.163,42

TOTAIS CONTA

292.163,42

CERTIFICO que o selo de fiscalizacão  
 foi afixado na última folha do documento  
 entregue à parte.

1º TABELIONATO DE NOTAS

AUTENTICAÇÃO. Cópia Autêntica.  
 Confere com o original. Dou fé.

IRATI

15 AGO. 2014

PARANA

*Odete Van Tienen*

☒ ODETE VAN TIENEN - Escrevente

DEDUÇÕES E ABATIMENTOS DA RECEITA BRUTA

IMPOSTOS E TAXAS INCIDENTES S/VENDAS

DEDUÇÕES S/RECEITA

PIS S/FATURAMENTO

COFINS

ISS

TOTAIS SUBCONTA

17.113,96-

TOTAIS CONTA

17.113,96-

RECEITA LIQUIDA.....

297.474,73 100,0

CUSTOS DAS VENDAS

CUSTO DAS MERCADORIAS VENDIDAS

CUSTO DAS MERCADORIAS

(+)-COMPRAS MATERIAL DE CONSTRUCAO

89.391,98-

TOTAIS SUBCONTA

89.391,98-

TOTAIS CONTA

89.391,98-

LUCRO BRUTO.....

208.082,75 69,9

DESPESAS OPERACIONAIS

DESPESAS

DESPESAS OPERACIONAIS

SALARIOS

28.738,62-

INSS

9.808,93-

FGTS

2.299,08-

SEGUROS

12.350,36-

IMPRESSOS MAT EXPEDIENTE

20,70-

LUZ

2.864,89-

TELEFONE

641,62-

COMBUSTIVEIS E LUBRIFICANTES

3.854,16-

CONSERVACAO, PECAS E PNEUS

1.939,22-

PRO LABORE

8.136,00-

HONORARIOS

4.080,00-

FRETES

147,57-

JUROS / ENCARGOS

135,74-

IMPOSTOS E TAXAS DIVERSAS

895,81-

DESPESAS BANCARIAS

1.148,60-

DESPESAS DIVERSAS

464,50-

TOTAIS SUBCONTA

77.525,80-

*[Handwritten signatures and initials]*

0027 CONSTRUTORA CATHIO LTDA ME  
 CNPJ:16.829.146/0001-84  
 RUA INACIO MARTINS,45  
 BAIRRO: ALTO DA GLORIA DISTRITO: ALTO DA GLORIA, IRATI - PR CEP: 84500-000  
 DEMONSTRACAO DO RESULTADO DO EXERCICIO ENCERRADO EM 31/12/2013

NIRE:41207437363 - 06/09/2012

FL. 2

000252

TOTAIS CONTA			77.525,80-
RECEITAS FINANCEIRAS			
RECEITAS			
RECEITAS FINANCEIRAS			
REND.S/APLIC.FINANCEIRAS	52,59		
TOTAIS SUBCONTA			52,59
TOTAIS CONTA			52,59
RESULTADO ANTES DAS PROVISÕES TRIBUTARIAS.....			130.609,54 43,9
PROVISÕES			
PROVISÃO P/IMPOSTO DE RENDA			
PROVISÕES			
IMPOSTO DE RENDA	3.505,96-		
CSLL	2.548,09-		
TOTAIS SUBCONTA			6.054,05-
TOTAIS CONTA			6.054,05-
LUCRO LÍQUIDO DO EXERCÍCIO.....			124.555,49 41,9

RECONHECENDO A EXATIDÃO DA PRESENTE DEMONSTRAÇÃO DO RESULTADO DO EXERCÍCIO ENCERRADO EM 31 DE DEZEMBRO DE 2013.

ADMINISTRADOR

CONTADOR

Carina Aziliero Duda  
 CARINA AZILIERO DUDA  
 ADMINISTRADOR  
 C.P.F. 067.177.699-12  
 R.G. 8158107 -O PR

Luís Gonzaga Dider  
 LUIS GONZAGA DIDER  
 CONTADOR  
 C.R.C. PR-02817204  
 C.P.F. 558.645.039-91  
 R.G. 39026856 -SS PR

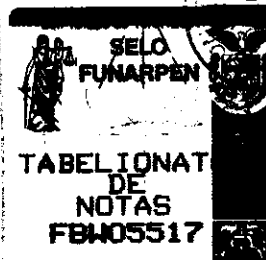
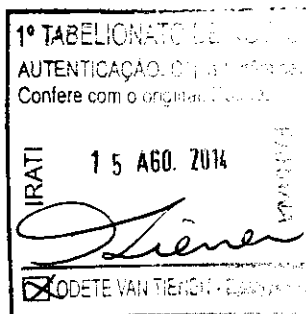

*[Handwritten signatures and initials]*

000253

LUCROS / PREJUÍZO ACUMULADOS

LUCROS DO EXERCÍCIO

94.555,49

SALDO FINAL DE LUCROS (PREJUÍZOS) ACUMULADOS

94.555,49

RECONHECENDO A EXATIDÃO DA PRESENTE DEMONSTRAÇÃO DE LUCROS OU PREJUÍZOS ACUMULADOS EM 31 DE DEZEMBRO DE 2013.  
0027 CONSTRUTORA CATHIO LTDA EPP

Notas explicativas as demonstrações contábeis em 31/12/2011

1 - A Empresa - Construtora Cathio Ltda EPP, constituída em 06/09/2012, com sede na Rua Inácio Martins, nº. 45, Bairro Alto da Glória, cidade de Irati - PR, CNPJ nº. 16.829.146/0001-84, tributada pelo regime Lucro Presumido tem como atividade operacional: construtor de edifícios, construtor de redes de abastecimento de água, coleta de esgoto, obras de terraplanagem, Serviços de Engenharia.

2 - As Demonstrações Contábeis foram elaboradas em conformidade a Resolução do Conselho Federal de Contabilidade de nº. 125/2009.

3 - Práticas Contábeis:

a) A Empresa está em continuidade operacional desde sua existência, não tendo sequer pronunciamento da administração da empresa em liquidar ou de interromper suas atividades, tendo em vista que no último exercício a empresa teve lucro.

b) As determinações de quantias monetárias que envolvem os valores patrimoniais estão de acordo com os custos de aquisições e aos custos dos produtos em moeda nacional sem qualquer ajuste.

c) As operações ou eventos sendo do ativo, passivo, patrimônio líquido, receitas, custos e despesas estão reconhecidas pelo regime de competência em moeda corrente do país.

d) Os fornecedores não foram apropriados tendo em vista que a empresa só teve receita de prestação de serviços. Também as demais obrigações foram todas quitadas dentro do próprio ano calendário.

4 - As Demonstrações Contábeis representam todas as informações fornecidas pela administração da empresa, com base na Lei nº. 10406/2002 respeitando os princípios contábeis.

ADMINISTRADOR

CONTADOR

Carina Aziliero Duda

CARINA AZILIERO DUDA

ADMINISTRADOR

C.P.F. 067.177.699-12

R.G. 8158107

-0 PR

LUIS GONZAGA DIOLFI

CONTADOR

C.R.C. PR-02817204

C.P.F. 558.645.039-91

R.G. 39026806

-58 PR

CERTIFICADO que o selo de fiscalização  
está fixado na última folha do documento  
e segue à parte.

## TERMO DE ENCERRAMENTO

Contem o presente livro, 54 folhas eletronicamente numeradas  
de 1 a 54, a sentença do JUIZ DE DIREITO número 3, de 2013,  
de 01/01/2013 a 31/12/2013.

PRESA: CAROLINA D'AMOR LIMA DE

COFADADO: ALA INICIO MARTINS

NUMERO: 45 ANDAR: SALA: CATEGORIA:

DISTRITO: ALTO DA GLORIA

DISTRITO: ALTO DA GLORIA

MUNICIPIO: IRATI

UF: PR CEP: 84000-000

INSCRIÇÃO ESTADUAL: 900054420

CADASTRO NACIONAL DA REDEDA JURIDICA: 16.500.146/0001-90

REGISTRO: JUCEPAR

CPF: 41204-3735

DATA: 01/09/2012

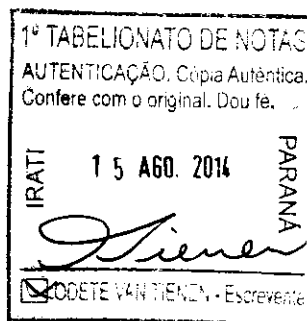

IRATI

31 de DEZEMBRO de 2013.

ADMINISTRADOR

CONTADOR

*Carina Azilino Duda*  
CARINA AZILINO DUDA  
ADMINISTRADOR  
C.P.F. 047.177.899-12  
R.G. 9138197

*Luís Gonzaga Lima*  
LUIS GONZAGA LIMA  
CONTADOR  
C.R.C. PR-02612204  
C.P.F. 508.945.001-90  
R.G. 37016856



*[Handwritten signatures and initials]*

**MUNICÍPIO DE FERNANDES PINHEIRO****Estado do Paraná**

CNPJ 01.619.323/0001-20

Av. Remis João Loss, nº 600, Centro Fernandes Pinheiro - PR - CEP 84.535-000

Fone/Fax: (042) 3459-1109 e-mail: licitacao@fernandespinheiro.pr.gov.br

**RECIBO R\$10.000,00**

Recebemos da empresa **Construtora Cathio Ltda EPP** a importância de **R\$10.000,00 (dez mil reais)**, representado pelo Seguro Garantia, Apólice nº 01-0775-0194174 da J. Maucelli Seguradora S/A, referente à garantia de manutenção da proposta, de acordo com o item 4 do Edital de Tomada de Preços nº 016/2014-PMFP, referente ao Lote Único.

Por ser verdade o transcrito acima, firmamos o presente recibo.

Fernandes Pinheiro, 12 de agosto de 2014.

Haydiane Cristina Bora  
Presidente da Comissão de Licitação



# Universidade Estadual do Centro-Oeste

Reconhecida pelo Decreto Estadual nº 3.444, de 8 de agosto de 1997

## DIVISÃO DE PATRIMÔNIO E MANUTENÇÃO – DIPAM

### CERTIDÃO DE CONCLUSÃO DE OBRA

Certificamos que a obra do PDE – Centro de Integração de Ensino Superior e Educação Básica no Campus de Irati, executada pela empresa Sedro Prestadora de Serviços, inscrita no CNPJ – 03.967.717/0001-03, tendo como engenheiro civil Rodolfo P. Garbelini Jr., inscrito no CREA sob nº88622/D, encontra-se concluída.

A obra contempla um total de 729,21 m².

Dados da obra:

- construção em alvenaria, com estrutura em concreto armado e laje pré-moldada;
- sistema hidro-sanitário completo (fossa séptica)
- sistema elétrico completo;
- sistema telefônico completos;
- acessibilidade;
- data de início: 16/03/2009
- data de conclusão: 16/12/2009
- nº ART execução: XXXXXXXXXX

**77 902 914/0001-72**

UNIVERSIDADE ESTADUAL DO  
CENTRO OESTE

RUA PRES. ZACARIAS, 875 - GUARAPUAVA-PR

CAMPUS DE IRATI: PR 153, KM 07 - IRATI - PR

**CREA-PR**

SELO DE AUTENTICIDADE FOI  
APLICADO NA ÚLTIMA FOLHA

Home Page: <http://www.unicentro.br>

Campus Santa Cruz: Rua Pras. Zacarias 875 – Cx. Postal 3010 – Fone: (42) 3621-1000 – FAX: (42) 3621-1090 – CEP 85.015-430 – GUARAPUAVA – PR  
Campus CEDETEG: Rua Simeão Camargo Varela de Sá, 03 – Fone/FAX: (42) 3629-8100 – CEP 85.040-020 – GUARAPUAVA – PR  
Campus de Irati: PR 153 – Km 07 – Riozinho – Cx. Postal 21 – Fone: (42) 3421-3000 – FAX: (42) 3421-3067 – CEP 84.500-000 – IRATI – PR

**CREA-PR**

SELO DE AUTENTICIDADE FOI  
APLICADO NA ÚLTIMA FOLHA

2º TABELIONATO DE NOTAS  
1º OFÍCIO REG. DE IMÓVEIS - IRATI - PR  
CERTIFICO que o SELO DE  
AUTENTICIDADE DE ATOS foi afixado na última  
folha do documento entregue para a parte.



# Universidade Estadual do Centro-Oeste

Reconhecida pelo Decreto Estadual nº 3.444, de 8 de agosto de 1997

Portanto, torno verdadeira as informações acima e afirmo que a obra encontra-se concluída.

Irati, 19 de fevereiro de 2010.

Atenciosamente,



Luis Marcelo de Souza

Chefe da Divisão de Patrimônio e Manutenção  
Port. nº 394/2009 – GR/UNICENTRO  
CPF – 614.775.329-00

*Luis Marcelo de Souza*  
CHEFE DA DIVISÃO DE PATRIMÔNIO E  
MANUTENÇÃO DO CAMPUS DE IRATI  
PORT. 394/2009-GR/UNICENTRO



**CREA-PR**

Conselho Regional de Engenharia, Arquitetura  
e Agronomia do Paraná

Ana Franciele Mayer  
ESCREVENTE - JURAMENTADA  
2º TABELIONATO DE NOTAS E  
IRATI - PR



TABELIONATO  
DE  
NOTAS  
FON 93198

TABELIONATO DE NOTAS  
Certifico que a presente fotocópia é  
reprodução fiel do documento original que  
foi apresentado. Dou Fé.

05 JUN. 2014

RUA DE CORREIA, 277 - CENTRO - IRATI - PR  
FONE: (42) 3422-1228

77 902 914/0001-72

UNIVERSIDADE ESTADUAL DO  
CENTRO OESTE

RUA PRES. ZACARIAS, 875 - GUARAPUAVA-PR  
CAMPUS DE IRATI: PR 153, KM 07 - IRATI - PR

Campus Santa Cruz: Rua Pres. Zacarias 875 - Cx. Postal 20011 - Fone: (42) 3621-1000 - FAX: (42) 3621-1030 - CEP 85.015-430 - GUARAPUAVA - PR  
Campus CEDETEG: Rua Simeão Camargo Varela de Sá, 03 - Fone/FAX: (42) 3629-8100 - CEP 85.045-080 - GUARAPUAVA - PR  
Campus de Irati: PR 153 - Km 07 - Riozinho - Cx. Postal, 21 - Fone: (42) 3421-3000 - FAX: (42) 3421-3067 - CEP 84.500-020 - IRATI - PR



CONSELHO REGIONAL DE ENGENHARIA E AGRONOMIA  
DO PARANÁ

## Certidão de Acervo Técnico com Atestado

O Conselho Regional de Engenharia e Agronomia do Paraná - CREA-PR, certifica que o(a) profissional abaixo procedeu a(s) Anotação(ões) de Responsabilidade Técnica - ART(s) referente(s) ao(s) serviço(s)/obra(s) descrito(s) nesta Certidão, integrando desta forma sua experiência profissional, conforme o Artigo 47º da Resolução nº 1025/2009, do CONFEA.

Certifica que, conforme dispõe o Artigo 2º da Lei Federal nº 6.496/77, a ART define para os efeitos legais os responsáveis técnicos pelo empreendimento de engenharia e agronomia.

Certifica que, cabe ao(a) profissional a responsabilidade quanto a realização e conclusão do(s) serviço(s), bem como seus quantitativos, sendo de responsabilidade deste Órgão apenas a verificação da(s) atividade(s) condizente(s) com o registro e a(s) atribuição(ões) profissional(is), em conformidade com a Lei Federal nº 5.194/66, Resoluções do Conselho Federal de Engenharia e Agronomia - CONFEA e Instruções Normativas deste Conselho Regional de Engenharia e Agronomia.

Certifica que a capacidade técnico-profissional de uma pessoa jurídica é representada pelo conjunto dos acervos técnicos dos profissionais integrantes de seu quadro técnico e varia em função de alteração dos acervos técnicos dos profissionais integrantes de seu quadro técnico, conforme o Artigo 48º da Resolução 1025/2009 do CONFEA.

Certifica que, a critério do(a) profissional, esta Certidão de Acervo Técnico estará acompanhada do Atestado emitido pelo(a)(s) contratante(s) constante(s) da(s) ART(s) acervada(s), o qual será um complemento que conterà detalhamentos quanto ao (s) serviço(s)/obra(s), abrangentes aos dados desta Certidão, e que atenderá a exigência prevista no Artigo 30, § 1º, inciso I, da Lei Federal nº 8.666/93.

Certifica que ficam cientes o(a) profissional detentor e a quem interessar possa, recebedores desta, que as informações constantes no Atestado, em desacordo com a presente Certidão de Acervo Técnico, não é(são) de responsabilidade do CREA-PR, e sim de seu(s) emitente(s), restringindo-se à presente Certidão às atividades registradas na (s) ART(s) acervada(s), conforme disposto na Lei Federal nº 6.496/77.

Certificamos, finalmente, que quaisquer eventuais informações divergentes apresentadas em Atestado não se vinculam à presente Certidão, sendo o conteúdo daquele de responsabilidade do(s) seu(s) emitente(s).

### ENGENHEIRO CIVIL

**RODOLFO PENTEADO GARBELINI JUNIOR**

Carteira Profissional: PR-88622/D

Acervo Técnico Nº.: **1710/2010**

Selos de autenticidade: **5986**

RNP Nº: 1701350750

Protocolo Nº.: **2010/00044254**

000259



CONSELHO REGIONAL DE ENGENHARIA E AGRONOMIA  
DO PARANÁ

## Certidão de Acervo Técnico

---

**RODOLFO PENTEADO GARBELINI JUNIOR**

Carteira Profissional: PR-88622/D

Acervo Técnico Nº.: **1710/2010**Selos de autenticidade: **5986**

RNP Nº.: 1701350750

Protocolo Nº.: **2010/00044254**

---

ART Nº.: 20090731184 0..... Registrada: 31/03/2009.....  
ART Correspons.: ..... ART Vinculada: .....  
Empresa Executora.: SEDRO PRESTADORA DE SERVIÇOS LTDA.....  
Contratante(s)..... UNIVERSIDADE ESTADUAL DO CENTR-OESTE.....  
Tipo de Contrato..... PRESTAÇÃO DE SERVIÇOS.....  
Atividade Técnica.: EXECUÇÃO DE OBRA OU SERVIÇO TÉCNICO.....  
Área de Competência.: EDIFICAÇÕES - CONSTRUÇÃO CIVIL.....  
Tipo de Obra/Serviço: EDIFICAÇÕES DE ENSINO QUALQUER ÁREA.....  
Serviço Contratado.: EXECUÇÃO.....  
Dimensão..... 729,21 M2..... Área Existente: 0,00 M2 .....  
Área Ampliada..... 0,00 M2 ..... Área de Reforma: 0,00 M2 .....  
Dados Complementares: 0,00 .....  
Local da Obra..... CAMPUS DE IRATI PR183, KM 37 RIOSINHO.....  
Município/Estado.: IRATI/PR.....  
Data de Início..... 16/03/2009..... Data de Conclusão: 16/12/2009.....  
Docto de Conclusão.: DECLARAÇÃO PROFISSIONAL.....  
Descr. Compl. Serv.: EXECUÇÃO DA OBRA DO P.D.E. - CENTRO DE INTEGRAÇÃO DE  
ENSINO SUPERIOR E EDUCAÇÃO BÁSICA NO CAMPUS DE  
IRATI.....  
Observação.....

---

000260



CONSELHO REGIONAL DE ENGENHARIA E AGRONOMIA  
DO PARANÁ

## Certidão de Acervo Técnico

---

**ENGENHEIRO CIVIL****RODOLFO PENTEADO GARBELINI JUNIOR**

Carteira Profissional: PR-88622/D

RNP Nº.: 1701350750

Acervo Técnico Nº.: **1710/2010**Protocolo Nº.: **2010/00044254**Selos de autenticidade: **5986**

---

A autenticidade desta certidão poderá ser confirmada na página do CREA-PR (<http://www.crea-pr.org.br>), através do protocolo n.º 2010/00044254.

Emitida via Internet em 23/05/2013 14:09:10 horas.

Dispensa-se a assinatura neste documento, conforme a Resolução Nº 317/86 e a Instrução de Serviço Nº 010/2002.

A falsificação deste documento constitui-se em crime previsto no Código Penal Brasileiro, sujeitando o autor à respectiva ação penal.



PREFEITURA MUNICIPAL DE FERNANDES PINHEIRO - PARANÁ  
TOMADA DE PREÇOS Nº 016/2014

000261

## ANEXO V

## MODELO DE DECLARAÇÃO DE RESPONSABILIDADE TÉCNICA

À Comissão de Licitação da Prefeitura Municipal de Fernandes Pinheiro

Edital de Tomada de Preços nº 016/2014 - PMFP

Conforme o disposto no Edital em epígrafe e de acordo com a Resolução nº 218 de 29/06/73 e nº 317, de 31/10/86, do CONFEA - Conselho Federal de Engenharia, Arquitetura, e Agronomia, declaramos que o(s) responsável(eis) técnico(s) pela obra, caso venhamos a vencer a referida licitação, é(são):

Nome	Especialidade	CREA nº	Data do registro	Assinatura
Rodolfo P. Garbelini Jr.	Eng.º Civil	Pr-88622/D	08/01/2007	
Carina Aziliero Duda	Eng.ª Civil	Pr-119322/D	05/08/2011	

Declaramos, outrossim, que o(s) profissional(ais) acima relacionado(s) pertence(m) ao nosso quadro técnico de profissionais permanentes, com relacionamento junto à empresa, dentro das leis trabalhistas vigentes.

Por ser a expressão da verdade, firmamos a presente.

Irati, em 15 de agosto de 2014.

Carina Aziliero Duda

Razão Social: CONSTRUTORA CATHIO LTDA.

CNPJ: 16.829.146/0001-84

Endereço: Rua Inacio Martins, 45 – Irati – Pr.

Telefone: (42) 3132-0268

Nome do representante legal: Carina Aziliero Duda



000262

CONSELHO REGIONAL DE ENGENHARIA  
E AGRONOMIA DO PARANÁ

## Certidão de Registro de Pessoa Jurídica

O Conselho Regional de Engenharia e Agronomia do Paraná-CREA-PR, certifica para a empresa abaixo, que a mesma encontra-se regularmente registrada neste Conselho Regional, nos termos da Lei Federal nº 5.194 de 24 de dezembro de 1966, estando habilitada a exercer suas atividades no Estado do Paraná, circunscrita à(s) atribuição(ões) de seu(s) responsável(eis) técnico(s).

**Certidão nº: 61744/2014**

**Validade: 30/09/2014**

**Razão Social:** CONSTRUTORA CATHIO LTDA - ME

**CNPJ:** 16829146000184

**Num. Registro:** 54032

**Registrada desde :** 18/10/2012

**Capital Social:** R\$ 250.000,00

**Endereço:** RUA INÁCIO MARTINS, 45 ALTO DA GLORIA

**Município/Estado:** IRATI-PR

**CEP:** 84500000

**Objetivo Social:**

Edificações residenciais, industriais, comerciais e de serviços e elaboração de projetos.

**Restrição de Atividade :** Atividades circunscritas as atribuições de seu responsável técnico.

Encontra-se quite com a anuidade relativa ao exercício de 2014, como seu(s) responsável(eis) técnico(s).

**Responsável(eis) Técnico(s):**

1 - RODOLFO PENTEADO GARBELINI JUNIOR

Carteira: PR-88622/D Data de Expedição: 08/01/2007

Título: ENGENHEIRO CIVIL Situação: Regular

DA RESOLUCAO 218 - ARTIGO 07 do CONFEA

2 - CARINA AZILIERO DUDA

Carteira: PR-119322/D Data de Expedição: 05/08/2011

Título: ENGENHEIRA CIVIL Situação: Regular

DA RESOLUCAO 218 - ARTIGO 07 do CONFEA

**Para fins de:** Licitações

Certificamos que caso ocorra(m) alteração(ões) nos elementos contidos neste documento, esta Certidão perderá sua validade para todos os efeitos.

A autenticidade desta certidão poderá ser confirmada na página do CREA-PR (<http://www.crea-pr.org.br>), através do protocolo n.º 2014/217124, ressaltando a impossibilidade de execução de quaisquer serviços ou obras sem a participação efetiva de seu(s) responsável(eis) técnico(s).

Emitida via Internet em 01/07/2014 10:03:59

Dispensa-se a assinatura neste documento, conforme Instrução de Serviço Nº 010/2002.

A falsificação deste documento constitui-se em crime previsto no Código Penal Brasileiro, sujeitando o autor à respectiva ação penal.



000263

CONSELHO REGIONAL DE ENGENHARIA  
E AGRONOMIA DO PARANÁ

## Certidão de Registro de Pessoa Física

O Conselho Regional de Engenharia e Agronomia do Paraná-CREA-PR, certifica que o(a) profissional abaixo, encontra-se regularmente registrado(a) neste Conselho Regional, nos termos da Lei Federal nº 5.194/66, possibilitando-o(a) a exercer sua profissão no Estado do Paraná, circunscrita à(s) atribuição(ões) constantes de seu registro.

Certidão nº: **61750/2014**

Validade: 31/03/2015

Nome: RODOLFO PENTEADO GARBELINI JUNIOR

Carteira - CREA-PR Nº :PR-88622/D

Registro Nacional : 1701350750

Registrado(a) desde : 08/01/2007

Data Vcto Registro :

Filiação : RODOLFO PENTEADO GARBELINI

CYNTHIA FIGUEIREDO PEDROSO GARBELINI

Data de Nascimento : 18/11/1983

Carteira de Identidade : 8.276.395-3

CPF : 04725434906

Naturalidade : JACAREZINHO/PR

Título(s):

ENGENHEIRO CIVIL

UNIVERSIDADE ESTADUAL DE PONTA GROSSA

Data da Colação de Grau : 22/12/2006

Diplomação : 22/12/2006

Situação : Regular

Atribuições profissionais:

DA RESOLUCAO 218 - ARTIGO 07 de 29/06/1973 do CONFEA

Encontra-se quite com a anuidade relativa ao exercício de 2014.

Para fins de: Licitações

A autenticidade desta certidão poderá ser confirmada na página do CREA-PR (<http://www.crea-pr.org.br>), através do protocolo n.º 2014/217131.

Emitida via Internet em 01/07/2014 10:07:48

Dispensa-se a assinatura neste documento, conforme Instrução de Serviço Nº 010/2002.  
A falsificação deste documento constitui-se em crime previsto no Código Penal Brasileiro, sujeitando o autor à respectiva ação penal.



000264

CONSELHO REGIONAL DE ENGENHARIA  
E AGRONOMIA DO PARANÁ

## Certidão de Registro de Pessoa Física

O Conselho Regional de Engenharia e Agronomia do Paraná-CREA-PR, certifica que o(a) profissional abaixo, encontra-se regularmente registrado(a) neste Conselho Regional, nos termos da Lei Federal nº 5.194/66, possibilitando-o(a) a exercer sua profissão no Estado do Paraná, circunscrita à(s) atribuição(ões) constantes de seu registro.

Certidão nº: **75221/2014**

Validade: 31/03/2015

Nome: CARINA AZILIERO DUDA

Carteira - CREA-PR Nº :PR-119322/D

Registro Nacional : 1709881763

Registrado(a) desde : 05/08/2011

Data Vcto Registro :

Filiação : ANTONIO CARLOS DUDA

GILDA MARIA CARNEIRO AZILIERO DUDA

Data de Nascimento : 11/02/1988

Carteira de Identidade : 10.637.834-7

Naturalidade : IRATI/PR

CPF : 06717769912

Título(s):

ENGENHEIRA CIVIL

PONTIFICIA UNIVERSIDADE CATOLICA DO PARANA

Data da Colação de Grau : 21/07/2011

Diplomação : 21/07/2011

Situação : Regular

Atribuições profissionais:

DA RESOLUCAO 218 - ARTIGO 07 de 29/06/1973 do CONFEA

Encontra-se quite com a anuidade relativa ao exercício de 2014.

Para fins de: Licitações

A autenticidade desta certidão poderá ser confirmada na página do CREA-PR (<http://www.crea-pr.org.br>), através do protocolo n.º 2014/271487.

Emitida via Internet em 14/08/2014 09:48:42

Dispensa-se a assinatura neste documento, conforme Instrução de Serviço Nº 010/2002.  
A falsificação deste documento constitui-se em crime previsto no Código Penal Brasileiro, sujeitando o autor à respectiva ação penal.



## CONTRATO PARTICULAR DE PRESTAÇÃO DE SERVIÇOS

000265

### CONTRATAÇÃO DE PROFISSIONAL DE ENGENHARIA PELA EMPRESA CONSTRUTORA CATHIO LTDA. PARA RESPONDER PELA MESMA COMO RESPONSÁVEL TÉCNICO

Considerando-se a necessidade da Empresa **Construtora Cathio Ltda.**, de ter em seu quadro de profissionais Engenheiro Civil para responder pela mesma como responsável técnico e a vontade expressa pelo profissional abaixo qualificado, para exercer tal função, firma-se o presente contrato nos seguintes termos:

#### CLÁUSULA PRIMEIRA – PARTES:

1.1 - Trata-se de contrato de prestação de serviços que entre si celebram a Empresa **Construtora Cathio Ltda.**, com sede à Rua Inácio Martins, n.º 45, Alto da Glória, Irati – Pr. – inscrito no CNPJ/MF n.º 16.829.146/00001-84, doravante denominada de **Contratante**, e o **Engenheiro Civil, Rodolfo Penteado Garbelini Junior**, casado, com RG n.º 8.276.395-3 – SSP - PR. e o CPF n.º 047.254.349-06, Registro no CREA 88.622/D-Pr, residente à Rua Cel. Sabóia, n.º 50, Bairro Centro, Cidade de Irati – PR, doravante denominado de **Contratado**.

#### CLÁUSULA SEGUNDA – OBJETO:

2.1 – O presente contrato de prestação de serviços tem por objeto estabelecer as obrigações de ambas as partes para que o contrato exerça a partir desta data a Responsabilidade Técnica de obras executadas pela contratante.

#### CLÁUSULA TERCEIRA – VENCIMENTO E CONDIÇÕES DE PAGAMENTO:

3.1 – O Contratante pagará ao Contratado, pelos serviços executados, o valor mensal de R\$ 4.068,00 (Quatro mil e sessenta e oito reais), ou seja 06 (seis) salários mínimos, para jornada diária de 04 horas, valor este reajustado automaticamente sempre que houver aumento de salário mínimo em vigência no País. Esse valor será pago ao contratado pela contratante sempre até o quinto dia útil de cada mês.

#### CLÁUSULA QUARTA – PAGAMENTO DO INSS

4.1 – A Contratante recolherá mensalmente a contribuição previdenciária sobre os vencimentos do Contratado e apresentará cópia de guia de pagamento ao contratado.

#### CLÁUSULA QUINTA – REGISTROS E ACOMPANHAMENTO DAS OBRAS:

5.1 – É responsabilidade do contratado registrar as obras em que a responsável pela execução seja a contratante, para isto expedindo Anotação de Responsabilidade Técnica (ART), que será paga pela contratante, e ao seu término proceder as respectivas baixas.

5.2 – É também, responsabilidade do contratado, o acompanhamento de tais obras, para que as mesmas sejam executadas conforme projetos e identificar as obrigatoriedade e providenciar todas as licenças necessárias à execução das referidas obras junto às Prefeituras, Concessionárias de Serviços Públicos, Autarquias, etc...

#### CLÁUSULA SEXTA – ASSINATURA DO CONTRATO E INÍCIO DOS SERVIÇOS:

6.1 – A assinatura do Contrato dar-se-á na data abaixo e a Prestação de Serviços começará imediatamente.

CERTIFICO que o selo de fiscalização  
foi afixado na última folha do documento  
entregue à parte.

2º TABELIONATO DE NOTAS  
1º OFÍCIO REG. DE IMÓVEIS - IRATI - PR  
CERTIFICO que o SELO DE  
AUTENTICIDADE DE ATOS foi afixado na última  
folha do documento entregue para a parte.

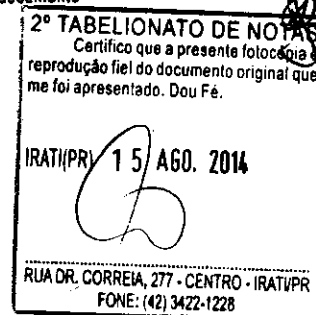



000266

## CLÁUSULA SÉTIMA – PRAZOS:

7.1 – O presente contrato de prestação de serviços tem prazo de vigência de 01 (um) ano a contar da data de 01 de outubro de 2013 a 30 de setembro de 2014, data esta em que o mesmo poderá ser renovado mediante vontade de ambas as partes.

## CLÁUSULA OITAVA – FISCALIZAÇÃO E ACOMPANHAMENTO:

8.1 – A fiscalização e acompanhamento da execução dos serviços e ou obras executadas pela Contratante, serão de responsabilidade do Contratado.

8.2 – Toda e qualquer ocorrência, instrução e ou alterações em serviços e ou obras executadas pela Contratante e determinadas pelo Contratado, deverá ser feita por escrito.

8.3 – A Contratada deverá solicitar, ao longo da execução da obra, orientação técnica ao Contratado sempre que surgirem dúvidas quanto à execução dos serviços e ou obras.

## CLÁUSULA NONA – NOVAÇÃO:

9.1 – Qualquer tolerância por parte do contratante ou da contratada na exigência do cumprimento do presente contrato, não constituirá novação ou extinção da respectiva obrigação, podendo a mesma ser exigida a qualquer tempo.

## CLÁUSULA DÉCIMA – PENALIDADES:

10.1 – Em caso de descumprimento das obrigações contraidas neste instrumento, por qualquer uma das partes, ambas ficarão sujeitas às seguintes penalidades:

10.1.1- Advertência,

10.1.2- Rescisão do presente contrato com pagamento de multa pela parte que descumprir qualquer cláusula deste contrato, referente a 05 salários mínimos vigentes no País.

## CLÁUSULA DÉCIMA PRIMEIRA – RESCISÃO:

11.1 – Este contrato poderá ser rescindido a qualquer tempo nos termos e nas condições negociadas por ambas as partes e respeitadas as condições estabelecidas neste contrato.

## CLÁUSULA DÉCIMA SEGUNDA – FORO:

12.1 – Para solução das questões decorrentes deste contrato elege-se o foro de Irati, Estado do Paraná, renunciando as partes a qualquer outro por mais privilegiado que seja.

Irati, 23 de setembro de 2013.

1º TABELIONATO DE NOTAS DE IRATI-PR

1º TABELIONATO DE NOTAS DE IRATI-PR

CONSTRUTORA CATHIO LTDA.

RODOLFO P. GARBELINI JUNIOR

1º TABELIONATO DE NOTAS  
Irati - Paraná - Fone: (42) 3422-1349  
Reconheço, por SEMELHANÇA, a(s) Assinatura(s)  
de: RODOLFO PENTEADO GARBELINI JUNIOR...  
CARINA AZULITO GUICH...  
00102434(001-000040102)\*\*\*\*\*44444444  
Irati, PR, 25 de setembro de 2013

Em testemunho da verdade.

FERNANDA APARECIDA ZERZINSKI GARCIA

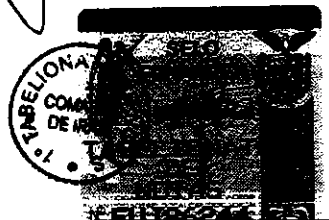
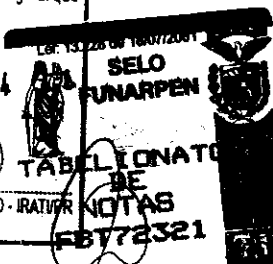
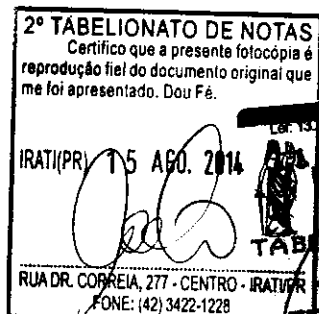

Franciele Mayer  
EVENTE - JURAMENTADA  
TABELIONATO DE NOTAS E  
DE IRATI - PR

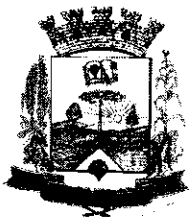
**PREFEITURA MUNICIPAL DE FERNANDES PINHEIRO****Estado do Paraná**

E-MAIL: prefeitura@fernandespinheiro.pr.gov.br  
Avenida Remís João Loss, 600 Centro Fernandes Pinheiro  
CNPJ 01619323/0001-20 FONE/FAX (042) 3459-1109 CEP  
84535-000

**Edital de Tomada de Preço n.º 016/2014****ATESTADO DE VISITA**

Ref.: Edital de Tomada de Preço n.º 016/2014-PMFP

Objeto : **Construção da Escola Municipal da Comunidade do Angai com recursos do FNDE.**

Declaramos que o responsável técnico **Rodolfo Garbelini Junior CREA PR 88622/D**, da proponente **Construtora Cathio Ltda EPP** CNPJ 16.829.146/0001-84 devidamente credenciado, visitou o local da obra, objeto da Licitação/Tomada de Preços n.º 016/214 em epígrafe.

Fernandes Pinheiro, 12 de agosto de 2014.

PREF. MUN. FERNANDES PINHEIRO  
Lucas Silva da Rocha  
ENGENHEIRO CIVIL  
CREA PR 135784/D

Lucas Silva da Rocha  
Engenheiro Civil

**MUNICÍPIO DE FERNANDES PINHEIRO****Estado do Paraná**

CNPJ 01.619.323/0001-20

Av. Remis João Loss, nº 600, Centro Fernandes Pinheiro - PR - CEP 84.535-000

Fone/Fax: (042) 3459-1109 e-mail: licitacao@fernandespinheiro.pr.gov.br

000268

**TOMADA DE PREÇOS Nº 016/2014****ATA DE RECEBIMENTO DOS ENVELOPES E JULGAMENTO**

Às nove horas e trinta minutos do dia dezoito de agosto do ano de dois mil e quatorze, reuniu-se a Comissão de Avaliação de Licitação, composta pelos membros Haydiane Cristina Bora (Presidente), Yoseph Extoperman Golojuch e Elias José Moreira e Anselmo Beraldo pelos demais presentes para abertura do processo licitatório referente a Tomada de Preços nº 016/2014, que tem por objetivo a Construção da Escola Municipal da comunidade de Angai, zona rural, com recursos do Termo de Compromisso PAR nº 34031/2014-FNDE, pelo critério de Menor Preço Global. Iniciada a sessão, foram recebidos os envelopes e efetuado o credenciamento das seguintes empresas participantes:

<b>Empresa</b>	<b>Representante</b>
Castelar Construções e Empreendimentos Ltda	Fernando Paulo Kasteller Batista
Construtora Cathio Ltda EPP	Carina Aziliero Duda
Flama Construções e Serviços Ltda	Nádia Flaesso
Primordial Empreendimentos Ltda	Sem representante

Inicialmente, foram efetuados os lacres dos envelopes de Propostas de Preços pela Comissão e representantes e em seguida abertos os envelopes de Habilitação para análise. Foram informados os presentes, antes mesmo da abertura dos envelopes de Documentação e de Proposta de Preços, que os prazos de Cronograma, assim como a Integridade e Qualidade da obra serão fiscalizadas com rigor pela Administração, evitando atrasos e serviços de má qualidade. Registra-se o aviso pelo motivo de que o município sofreu perdas recentes com a integridade da obra da Creche Municipal, construída pela empresa Primordial, ainda entregue no mandato anterior, e que a obra apresentou rachaduras de parede, comprometendo a estrutura da obra, com Parecer Técnico de interdição da mesma. O Município teve que locar novo ambiente para colocar os alunos, com custo mensal de R\$ 2.500,00 mensais, e ainda promover a readequação da obra para atender as exigências de segurança que o laudo indicou. A Comissão ressalta que nenhuma das empresas participantes está impedida de licitar com a administração municipal, estando todas aptas com a Administração, entretanto a orientação é para que não se promova divergências durante a execução do contrato o qual possa trazer prejuízos imprevisíveis. Após análise pela Comissão e pelos representantes, verificou-se que as empresas foram consideradas Habilitadas. Por não se encontrar o representante da empresa Primordial Empreendimentos Ltda presente e sem possibilidade de contato com o administrador para manifestação ou renúncia de recurso, fica registrado o retorno das atividades às 15:30 horas deste mesmo dia, para abertura das Propostas, caso a empresa Primordial apresente desistência de renúncia. Não havendo manifestação da empresa, a Comissão não fará a abertura das Propostas e efetuará a publicação ou envio por e-mail do resultado da Habilitação, para que se cumpra o prazo recursal. Assim sendo, eu, Elias José Moreira (\_\_\_\_\_), lavro e assino a presente ata, assim como os membros

**MUNICÍPIO DE FERNANDES PINHEIRO****Estado do Paraná**

CNPJ 01.619.323/0001-20

Av. Remis João Loss, nº 600, Centro Fernandes Pinheiro - PR - CEP 84.535-000

Fone/Fax: (042) 3459-1109 e-mail: licitacao@fernandespinheiro.pr.gov.br

000269

da comissão, Haydiane Cristina Bora (Haydiane Bora) e Yoseph Extaperman Goloiuch  
(Yoseph Extaperman Goloiuch) e demais representantes que assim o quiserem. Amelio Breda

Nome Completo	Assinatura
FERNANDO PAULO KASTELLER BATISTA	<u>Fernando K. Batista</u>
NÁDIA FLARESSO	<u>Nadia Flaresso</u>
CARINA AZIMERO DUDA	<u>Carina C. Duda</u>

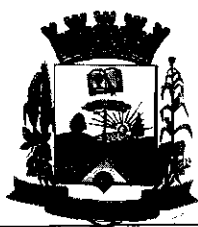

**MUNICÍPIO DE FERNANDES PINHEIRO**

**Estado do Paraná**

CNPJ 01.619.323/0001-20

Av. Remis João Loss, nº 600 Centro

Fernandes Pinheiro - PR - CEP 84535-000

Fone/Fax: (042) 3459-1109

e-mail: prefeitura@fernandespinheiro.pr.gov.br

000270

**PREFEITURA MUNICIPAL DE FERNANDES PINHEIRO – PARANÁ**

**DEPARTAMENTO DE COMPRAS E LICITAÇÕES**

**Ofício nº 050/2014/PMFP**

**Fernandes Pinheiro, 20 de agosto de 2014.**

**Ref.: Abertura de Prazo de Recurso – Tomada de Preços nº 016/2014**

Prezados senhores

Abre-se o prazo de 5 (cinco) dias úteis, a contar da data de publicação deste no Diário Oficial dos Municípios – AMP na data de 21/08/2014, para manifestação de recursos quanto a fase de Habilitação da Tomada de Preços nº 016/2014, encerrando as 17:00 horas do dia 27/08/2014, podendo ser enviado por e-mail, fax, correspondência ou entrega direta.

Informamos que, havendo manifestação de recursos, abre-se automaticamente o prazo de 5 (cinco) dias úteis para contestações.

Haydiane Cristina Bora  
Presidente da Comissão de Licitação

Assunto **Ofício nº 050/2014- Abertura de Prazo de Recurso**



De Departamento de Licitações  
<licitacao@fernandespinheiro.pr.gov.br>,  
<primordialengenharia@hotmail.com>,  
Para <flamacs@yahoo.com.br>,  
<construtoracathio@hotmail.com>,  
<mvfloriani@creapr.org.br>,  
Data 20/08/2014 08:53

- Ofício 050-2014 - TP 016.pdf (27 KB)

Bom dia

Segue ofício nº 050/2014 com informações sobre a abertura de prazo de recurso da Tomada de Preços nº 016/2014.

att

--  
**Anselmo Beraldo**

Departamento de Compras e Licitações  
Prefeitura Municipal de Fernandes Pinheiro - Paraná  
Fone: (41) 3459-1109

num prazo não inferior a 05 (cinco) dias úteis para interpor recurso na forma que dispõe o Art. 109, da Lei Federal nº. 8.666/93.

Por fim considerar a perda de objeto dos recursos à inabilitação apresentadas pelas licitantes: GRACIANO EMPREENDIMENTOS IMOBILIÁRIOS EIRELI (Processo nº. 01179265), FUEL TECHCNN EQUIPAMENTOS E MANUTENÇÃO DE BOMBAS LTDA (Processo nº. 01179318) e JCC CONSTRUÇÕES CIVIS LTDA (Processo nº. 01179320).

Publique-se.

Colombo, 20 de agosto de 2014.

**CEZAR A. BITTENCOURT JUNIOR**

Secretário Municipal de Planejamento

Publicado por:

José Carlos Vieira

Código Identificador:AA6C1EC4

### SECRETARIA MUNICIPAL DE ADMINISTRAÇÃO ADJUDICAÇÃO DE LICITAÇÃO - PP 085/2014

Processo Administrativo nº. 1168462

O Pregoeiro, designado pela Portaria nº. 029/2014 da Prefeitura Municipal de Colombo adjudica o procedimento licitatório Pregão Presencial nº. 085/2014, que tem por objeto a contratação de empresa, pessoa física ou entidade especializada, por meio do SISTEMA DE REGISTRO DE PREÇOS, para prestar serviços de arbitragem para as modalidades de futebol de campo, suíço e areia, de diversas categorias, dos campeonatos municipais do Departamento de Esportes da Secretaria Municipal de Educação Cultura e Esporte da Prefeitura de Colombo, conforme quantidades e especificações constantes no Termo de Referência (Anexo VII), que integra o Edital.

Proponente: CARLON & JANTSCH LTDA ME. - Lote 001: R\$ 87.000,00 (oitenta e sete mil reais) - Lote 002: R\$ 12.900,00 (doze mil e novecentos reais) - Lote 003: R\$ 26.100,00 (vinte e seis mil e cem reais).

Serviços: constantes no edital.

Prazo de Execução: constantes no edital.

Pagamento: até 30 (trinta) dias após a execução dos serviços.

Colombo, 20 de agosto de 2014.

Dê-se publicidade:

**JOSÉ CARLOS VIEIRA**

Pregoeiro

Publicado por:

José Carlos Vieira

Código Identificador:A7513B72

### SECRETARIA MUNICIPAL DE ADMINISTRAÇÃO PREGÃO PRESENCIAL Nº 065/2014

#### COMUNICADO

#### INTERESSADAS:

Center Nutri Comercio de Produtos para Nutrição Enteral Ltda  
Medigram Distribuidora de Medicamentos Ltda  
Nutriclin Saúde Com. de Prod. Nutricionais epp  
Nutriport Comercial Ltda  
Nutrosul Brasil Importação e Logística Ltda.  
Oncoline Comércio de Medicamentos Ltda  
Pro vida Comercio de Equipamentos Ltda  
Prodiet Nutrição Clínica Ltda  
Quilocal Produtos Nutricionais Ltda Me  
Scheid e Castro Distribuidora de Produtos Farmaceuticos Ltda

OBJETO: Contratação de empresa para fornecimento por meio do SISTEMA DE REGISTRO DE PREÇOS de dietas, fórmulas e leites especiais para alimentação, a ser distribuído para pacientes com patologias alimentares e/ou congênitas atendidas pelo SUS por meio das Unidades de Saúde da Secretaria Municipal de Saúde da

Prefeitura de Colombo, conforme quantidades e especificações constantes no Termo de Referência (Anexo VII), que integra o edital. Comunicamos às empresas licitantes do PREGÃO PRESENCIAL Nº. 065/2014 o Relatório da Análise de Amostras, conforme Comissão designada por meio da Portaria nº 312/2014.

ITEM	EMPRESA	PRODUTO	PARECER
1	Medigran Distribuidora de Medicamentos LTDA	Nan 1 Pró	APROVADO
2	Medigran Distribuidora de Medicamentos LTDA	Nestogeno 1	APROVADO
3	Medigran Distribuidora de Medicamentos LTDA	Nestogeno 2	APROVADO
4	Medigran Distribuidora de Medicamentos LTDA	Nan AR	APROVADO
5	Medigran Distribuidora de Medicamentos LTDA	Nan Soy	APROVADO
6	Medigran Distribuidora de Medicamentos LTDA	Nan SL	APROVADO
7	Nutriport Comercial LTDA	Aptamil Pré	APROVADO
8	Nutriport Comercial LTDA	Pregomin Pepti	APROVADO
9	Scheid e Castro Distribuidora de Produtos Farmacêuticos - LTDA	Alfamino	APROVADO
10	Nutriclin Saúde Com. De Prod. Nutricional	Pediasure	APROVADO
11	Prodiet Nutrição Clínica LTDA	Trophik Basic	APROVADO
12	Nutriport Comercial LTDA	Nutri Enteral SF	APROVADO
13	Nutrosul Brasil Importação e Logística LTDA	Nutrison Soya	APROVADO
14	Scheid e Castro Distribuidora de Produtos Farmacêuticos - LTDA	Nutren Active	APROVADO
15	Nutriclin Saúde Com. De Prod. Nutricional	Glucerna Pó	APROVADO
16	Prodiet Nutrição Clínica LTDA	Peptimax sachê	APROVADO
17	Scheid e Castro Distribuidora de Produtos Farmacêuticos - LTDA	Peptamen Junior	APROVADO
18	Scheid e Castro Distribuidora de Produtos Farmacêuticos - LTDA	Modulen IBD	APROVADO
19	Nutriclin Saúde Com. De Prod. Nutricional	Replena	APROVADO
20	Prodiet Nutrição Clínica LTDA	HD Max	APROVADO
21	Pró Vida Comércio de Equipamentos LTDA	Total Nutrition Hepato Nutral	REPROVADO
22	Nutriclin Saúde Com. De Prod. Nutricional	Perative	REPROVADO
23	Prodiet Nutrição Clínica LTDA	Enter Fiber	APROVADO
24	Medigran Distribuidora de Medicamentos LTDA	Nidex	APROVADO
25	Pró Vida Comércio de Equipamentos LTDA	L-Glutamina	APROVADO
26	Pró Vida Comércio de Equipamentos LTDA	Maxi Pró	APROVADO
27	Pró Vida Comércio de Equipamentos LTDA	TCM Nuteral	APROVADO
28	Nutriport Comercial LTDA	Neo Advance	APROVADO
29	Nutriport Comercial LTDA	Aptamil pepti	APROVADO
30	Nutriport Comercial LTDA	Nuttilis	APROVADO

Fica aberto o prazo legal de 03 (três) dias úteis para interposição de recurso administrativo face ao resultado do Relatório da Análise de Amostras a partir desta publicação.

Colombo, 20 de agosto de 2014.

Dê-se publicidade:

**JOSÉ CARLOS VIEIRA**

Pregoeiro

Publicado por:

José Carlos Vieira

Código Identificador:E5F27670

### ESTADO DO PARANÁ PREFEITURA MUNICIPAL DE FERNANDES PINHEIRO

#### MUNICÍPIO DE FERNANDES PINHEIRO OFÍCIO Nº 050/2014 - CONVOCAÇÃO PARA ABERTURA DE PRAZO RECURSAL

#### DEPARTAMENTO DE COMPRAS E LICITAÇÕES

Ofício nº 050/2014/PMFP Fernandes Pinheiro, 20 de agosto de 2014.

**Ref.: Abertura de Prazo de Recurso – Tomada de Preços nº 016/2014**

Prezados senhores

Abre-se o prazo de 5 (cinco) dias úteis, a contar da data de publicação deste no Diário Oficial dos Municípios – AMP na data de 21/08/2014, para manifestação de recursos quanto a fase de Habilitação da Tomada de Preços nº 016/2014, encerrando as 17:00 horas do dia 27/08/2014, podendo ser enviado por e-mail, fax, correspondência ou entrega direta.

Informamos que, havendo manifestação de recursos, abre-se automaticamente o prazo de 5 (cinco) dias úteis para contestações.

**HAYDIANE CRISTINA BORA**

Presidente da Comissão de Licitação

**Publicado por:**

Yoseph Extoperman Goloich  
Código Identificador:DE8DA550

**MUNICÍPIO DE FERNANDES PINHEIRO  
OFÍCIO Nº 051/2014 - CONVOCAÇÃO PARA ABERTURA DE  
PRAZO RECURSAL**

**DEPARTAMENTO DE COMPRAS E LICITAÇÕES**

Ofício nº 051/2014/PMFP Fernandes Pinheiro, 20 de agosto de 2014.

**Ref.: Abertura de Prazo de Recurso – Tomada de Preços nº 017/2014**

Prezados senhores

Abre-se o prazo de 5 (cinco) dias úteis, a contar da data de publicação deste no Diário Oficial dos Municípios – AMP na data de 21/08/2014, para manifestação de recursos quanto a fase de Habilitação da Tomada de Preços nº 017/2014, encerrando as 17:00 horas do dia 27/08/2014, podendo ser enviado por e-mail, fax, correspondência ou entrega direta.

Informamos que, havendo manifestação de recursos, abre-se automaticamente o prazo de 5 (cinco) dias úteis para contestações.

**HAYDIANE CRISTINA BORA**

Presidente da Comissão de Licitação

**Publicado por:**

Yoseph Extoperman Goloich  
Código Identificador:5F576EFD

**MUNICÍPIO DE FERNANDES PINHEIRO  
CANCELAMENTO DA ATA DE REGISTRO DE PREÇOS Nº  
108/02013**

**Objeto:** contratação de empresa para serviços de manutenção e reparos na área da construção civil, somente Mão-de-Obra.

Razão Social: Ciro Eloi dos Reis EIRELI ME

CNPJ: 15.533.413/0001-09

Endereço: Rua Romano Betega, s/n Centro, Fernandes Pinheiro, Paraná, CEP: 84.535-000

Telefone: 9132-0945

Representante Legal: Ciro Eloi dos Reis

Cargo: Proprietário

R.G. 7.305.942-9/PR

CPF: 019.588.899-54

**CLAUSULA PRIMEIRA – DO OBJETO**

Constitui o objeto da presente Ata o registro de preços a contratação de empresa para serviços de manutenção e reparos na área da construção civil, somente Mão-de-Obra.

**CLÁUSULA SEGUNDA:** O Cancelamento conforme determina o Art. 20, Inciso I do Decreto Federal nº 7.892/2013.

E por estarem justas e acordadas, as partes assinam o presente instrumento, por si e seus sucessores, em três vias iguais e rubricadas para todos os fins de direito, na presença das testemunhas abaixo.

Fernandes Pinheiro, 20 de agosto de 2014.

**HAYDIANE CRISTINA BORA**

Pregoeira

**CIRO ELIO DOS REIS EIRELI ME**

Fornecedor

**Publicado por:**

Yoseph Extoperman Goloich  
Código Identificador:C49F48F6

**MUNICÍPIO DE FERNANDES PINHEIRO  
AVISO DE DISPENSA DE LICITAÇÃO Nº 049/2014**

**PROCESSO DE DISPENSA DE LICITAÇÃO Nº 049/2014  
PROCESSO ADMINISTRATIVO Nº 189/2014**

**CONTRATANTE:** MUNICÍPIO DE FERNANDES PINHEIRO  
CNPJ: 01.619.323/0001-20

**CONTRATADO:** VD COMÉRCIO DE VEÍCULOS LTDA

CNPJ: 39.786.983/0010-60

**OBJETO:** Revisão técnica do caminhão M.BENZ/ATRON 2729 K

6X4, PLACA AYL-3280, em período de garantia.

**VALOR DO PERÍODO:** R\$ 1.484,85

**PERÍODO DE EXECUÇÃO:** 15 (quinze) dias

**FUNDAMENTAÇÃO LEGAL:** Art. 24, Inciso XII, da Lei Federal 8.666/93

**GABINETE DO PREFEITO MUNICIPAL, em 20 de agosto de 2014.**

**OZIEL NEIVERT**

Prefeito Municipal

**Publicado por:**

Yoseph Extoperman Goloich  
Código Identificador:CDDE95D1

**ESTADO DO PARANÁ  
PREFEITURA MUNICIPAL DE GENERAL CARNEIRO**

**SECRETARIA MUNICIPAL DE ADMINISTRAÇÃO  
TOMADA DE PREÇO NR.: 14/2014 - TP**

A Comissão Permanente de Licitação, da entidade PREFEITURA MUNICIPAL DE GENERAL CARNEIRO, no exercício das atribuições que lhe confere a(o) Decreto nº. 02/2014, de 1/1/2014, torna público, para conhecimento dos interessados, que fará realizar no dia 04/09/2014, às 10:00 horas, no endereço, Av. Presidente Getúlio Vargas, 601, General Carneiro-PR, a reunião de recebimento e abertura das documentações e propostas, conforme especificado no Edital de Licitação Nº. 14/2014-TP na modalidade Tomada de Preço p/ Compras e Serviços. Informamos que a íntegra do Edital encontra-se disponível no endereço supra citado e através do e-mail: [compras@prefeituragc.com.br](mailto:compras@prefeituragc.com.br)

**Objeto da Licitação:** CONTRATAÇÃO DE SERVIÇOS DE MANUTENÇÃO, REPAROS E REFORMAS, COM MATERIAIS

QUE SE FIZEREM NECESSÁRIOS NO CENTRO MUNICIPAL INFANTIL ARLENE VENSÃO LAMMEL, SOLICITADO PELA SECRETÁRIA MUNICIPAL DE EDUCAÇÃO DE GENERAL

CARNEIRO, CONFORME PLANILHAS, PROJETOS E MEMORAIS DESCRITOS.



**ILMA. SRA. PRESIDENTE DA COMISSÃO ESPECIAL DE LICITAÇÃO DO  
MUNICÍPIO DE FERNANDES PINHEIRO, ESTADO DO PARANÁ.**

**REF. TOMADA DE PREÇOS Nº 016/2014**

**PRIMORDIAL EMPREENDIMENTOS LTDA - ME** pessoa jurídica de direito privado inscrita no CNPJ nº 10.851.571/0001-93, com sede na cidade de Pinhão, Estado Paraná, com sede administrativa na Rua Otacílio Ferreira da Silva, 148, Bairro Nossa Senhora Aparecida, Município de Pinhão, Estado do Paraná, através do representante legal e também Requerido na presente ação, **JOSÉ MARIA MACHADO MARTINS**, brasileiro casado, engenheiro civil inscrito no CREA/PR sob o nº 23769/D, residente e domiciliado na Rua Otacílio Ferreira da Silva, 148, Bairro Nossa Senhora Aparecida, Município de Pinhão, Estado do Paraná, por sua procurador infrafirmada, advogada inscrita na OAB/PR sob o nº 19.484, com endereço na no Município e Comarca de Pinhão, rua Manoel Mendes de Almeida, nº 229, centro, comparece mui respeitosamente à presença de Vossa Senhoria, com fulcro no artigo 109, inciso II, apresentar **REPRESENTAÇÃO**, pelos motivos que passa a expor.

*Ex positis*, requer que as razões anexas sejam encaminhadas para a autoridade competente para apreciação e consideração, pugnando-se pela **RETRATAÇÃO PÚBLICA** (na sessão de julgamento das propostas) das palavras difamatórias constantes da Ata do dia 18 de agosto de 2014 (as quais devem ser riscadas da referida ata), mantendo-se à decisão da Comissão Especial de Licitação quanto à habilitação da Representante, pelos motivos constantes das razões anexas.

Pede e espera deferimento.

De Pinhão para Fernandes Pinheiro, em 25 de agosto de 2014.

  
Matilde da Luz Martins Abreu

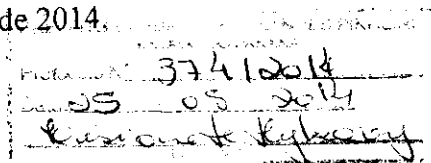

**OAB/PR 19.484**

Fone: (0\*\*42) 3677-1565 – email: [matildemartinsabreu@yahoo.com.br](mailto:matildemartinsabreu@yahoo.com.br).

Rua Manoel Mendes de Almeida, 229 – Centro – CEP: 85170-000 Pinhão – Paraná



**EXMO. SR. PREFEITO MUNICIPAL DE FERNANDES PINHEIRO – ESTADO DO PARANÁ.**

**Representante: PRIMORDIAL EMPREENDIMENTOS LTDA.**

**Representada: COMISSÃO ESPECIAL DE LICITAÇÃO**

**Ref. TOMADA DE PREÇOS Nº 016/2014**

**PRIMORDIAL EMPREENDIMENTOS LTDA.**, já qualificada anteriormente e no processo administrativo da licitação acima numerada, por sua procuradora infrafirmada, vem, respeitosamente, perante Vossa Excelência, apresentar: **REPRESENTAÇÃO ADMINISTRATIVA**, nos termos do artigo 109, inciso II, da Lei 8.666/93 em face de comentários inverídicos, difamadores, constrangedores que Comissão Especial de Licitação fez constar na Ata da licitação Tomada de Preços 016/2014 e que também foram mencionados publicamente pelo membro da Comissão Anselmo Beraldo, denegrindo a imagem da empresa Representante perante os demais participantes.

**I - DA TEMPESTIVIDADE:**

O protocolo dos envelopes ocorreu em 18 de agosto, sendo nesta ocasião aberto os envelope dos documentos, com **TODAS AS EMPRESAS HABILITADAS**, entre elas a Representante. No entanto, Excelentíssimo Prefeito o membro da Comissão, Sr. Anselmo Beraldo, que “de fato” atua como Presidente, conduzindo todos os trabalhos, publicamente, teceu comentários difamadores contra a Representante, os quais constaram da Ata, assim, inconformada com este comportamento abusivo.



autoritário, arbitrário e antiético, não viu-se outra alternativa, a não ser apresentar este recurso objetivando as providências abaixo descritas.

Como a licitação ocorreu dia 18, segunda feira, no prazo de 5 (cinco) dias úteis, apresenta a representação administrativa, tempestivamente, nesta data.

## II - PRELIMINARMENTE:

Trata-se de REPRESENTAÇÃO nos termos do artigo 109,II da Lei 8.666/93, objetivando suspender os atos da Tomada de Preços nº 016/2014 onde o Recorrente busca o duplo efeito: suspensivo e devolutivo, para que a autoridade superior tome conhecimento do ocorrido.

Diogenes Gasparini: “é a petição dirigida à autoridade superior pleiteando a modificação do ato da autoridade inferior. A representação somente cabe nos casos de decisão relacionada com o objeto da licitação ou do contrato de que não caiba recurso hierárquico”.

Perfeitamente possível neste caso, pois embora habilitada a empresa Representante, caso não haja retratação pública (na sessão de julgamento das propostas como foi feita a difamação na sessão de análise dos documentos) e não sejam riscadas da Ata as palavras difamatórias, caso seja vencedora do certame, poderá haver questionamento futuro pelo Tribunal de Contas e FNDE, com penalidades aos responsabilidades pela licitação.

Nas palavras de Jessé Torres Pereira Junior, “o recurso de representação é o interponível para denunciar, perante instância administrativa superior, qualquer irregularidade ou ilegalidade praticada contra o objeto da licitação ou do contrato, que não se inclua nas alíneas do inciso I, seguindo-se ser meio de reexame hierárquico de largo alcance para **coibir abuso ou desvio que se localize nos atos convocatórios, nas decisões das comissões de licitação**, na atuação dos fiscais da execução dos contratos, entre outros” (grifo meu).



### III - DA ATA DE 18/08/2014 E COMPORTAMENTO DA COMISSÃO:

Na data de 18 de agosto de 2014 a Requerente protocolou envelopes, objetivando participar da licitação modalidade Tomada de Preços nº 016/2014, cujo objeto é a construção da Escola Municipal da Comunidade de Angai, com recursos do PAR-FNDE, sendo habilitada, conforme consta da ata enviada por email e informação via email do Departamento de Compras e Licitações ao solicitar termo de renúncia de recurso (documentos anexos).

Quem havia levado os envelopes e estava presente era o engenheiro da empresa Emanuel Davino Martins, levou o documento de representação, mas por um lapso esqueceu seu documento de identificação, permanecendo apenas como cidadão.

Quatro empresas protocolaram documentos, sendo que três tinham representantes, ficando a Requerente sem, pelo motivo já explanado.

Para espanto, humilhação e indignação do Engenheiro Emanuel e do dos proprietários da ora Representante, o Sr. Anselmo Beraldo, que assina como membro da CEL, mas de fato é quem atua como presidente, absurdamente, perante todos os presentes à sessão de abertura dos envelopes de documentos de habilitação, falou mal, denegriu, a PRIMORDIAL, sem esclarecer se era a Engenharia Ltda ou Empreendimentos Ltda., enfim, não importa, além de deixar o funcionário da empresa constrangido, envergonhado e humilhado, como se não bastasse essa situação vexatório, fez consta na ATA o seguinte: **“Registra-se o aviso pelo motivo de que o município sofreu perdas recentes com a integridade da obra da Creche Municipal, construída pela empresa Primordial, ainda entregue no mandato anterior, e que a obra apresentou rachaduras de parede, comprometendo a estrutura da obra, com Parecer Técnico de interdição da mesma. O Município teve que locar novo ambiente para colocar os alunos, com custo de R\$ 2.500,00 mensais e ainda promover a readequação da obra para atender as exigências de segurança que o aludo indicou. A Comissão ressalta que nenhuma das empresas participantes está impedida de licitar com a administração municipal, estando todas aptas com a Administração, entretanto a orientação é para que não se promova divergências durante a execução do contrato o qual possa trazer prejuízos imprevisíveis. Após**

---

Fone: (0\*\*42) 3677-1565 – email: [matildemartinsabreu@yahoo.com.br](mailto:matildemartinsabreu@yahoo.com.br).

Rua Manoel Mendes de Almeida, 229 – Centro – CEP: 85170-000 Pinhão – Paraná



**análise pela Comissão e pelos representantes, verificou-se que as empresas foram consideradas Habilitadas....”**

O comportamento do membro da CEL é lamentável, demonstra inobservância aos princípios constitucionais, principalmente ao da legalidade, isonomia no tratamento com os licitantes, imparcialidade, impessoalidade, vinculação ao instrumento convocatório, entre outros, demonstrando falta de ética e despreparo para o exercício da função com o comportamento praticado.

#### **IV - PRINCÍPIOS CONSTITUCIONAIS: devido processo legal, contraditório e ampla defesa?**

Necessário ressaltar que jamais a empresa Primordial Engenharia Ltda., cujo responsável técnico é o Engenheiro José Maria Machado Martins foi notificada sobre qualquer problema na obra pertinente à rachadura ou outra falha que compromettesse a estrutura. Jamais foi comunicada para efetuar eventual reparo assim como jamais tomou conhecimento de que por ventura o Município teve que locar novo ambiente para colocar os alunos, com custo de R\$ 2.500.00 mensais e ainda promover a readequação da obra para atender as exigências de segurança, conforme ALEGADO NA SESSÃO PÚBLICA DESTA LICITAÇÃO.

Se tais fatos fossem verídicos, não deveria tal empresa ser notificada para exercer o direito consagrado constitucionalmente à ampla defesa e ao contraditório? Pois bem isso nunca ocorreu e, à revelia da empresa PRIMORDIAL ENGENHARIA LTDA e também à revelia da PRIMORDIAL EMPREENDIMENTOS LTDA, outra empresa, com outro CNPJ, inclusive, na ausência de seu representante legal, a Comissão de Licitação fez constar na ata de análise dos documentos fatos absurdos, inverídicos, DIFAMADORES, que denigrem a imagem de ambas empresas, vez que menciona apenas empresa PRIMORDIAL, tudo isso diante dos demais licitantes e outras pessoas (cópia anexo).

Segundo informações da própria Diretora da Escola, que pode ser ouvida pela própria Comissão de Licitação, que pode efetuar diligências, inclusive, desde que

---

Fone: (0\*\*42) 3677-1565 – email: [matildemartinsabreu@yahoo.com.br](mailto:matildemartinsabreu@yahoo.com.br).

Rua Manoel Mendes de Almeida, 229 – Centro – CEP: 85170-000 Pinhão – Paraná



estão no local, NUNCA se mudaram, existe a INTERDIÇÃO de OUTRA ESCOLA que está quase caindo.

**V- DA LEI 8.666/93 E DOS IMPEDIDOS E SUSPENSOS DE LICITAR:**

Portanto, não há espaço para discricionariedade durante a condução do procedimento licitatório, devendo o gestor ater-se ao disposto na Lei e no edital de licitação, ao qual está umbilicalmente vinculado até o final do certame, garantindo a imparcialidade da Administração e a isonomia entre os licitantes, descartando, assim, subjetivismos em todas as suas fases submetidas a qualquer tipo de julgamento ou avaliação.

No Edital, consta do item 3.1 que não poderão participar os interessados que estejam cumprindo as sanções previstas nos incisos III e IV do artigo 87 da Lei 8.666/93, ou seja, os inadimplentes e os declarados inidôneos, e até o presente momento, ao que se sabe, tanto a Representante quanto a Primordial Engenharia Ltda., responsável pela obra difamada, jamais foram declaradas inadimplentes ou inidôneas pelo Município de Fernandes Pinheiro, após processo administrativo, observado o princípio do devido processo legal, garantindo-se o contraditório e ampla defesa. Portanto, se não são declaradas inadimplentes ou inidôneas, não há óbice para participar de nenhuma licitação, tanto é verdade, que como observa-se da própria ata, mesmo após difamar e denegrir a empresa publicamente, a Comissão declarou-a habilitada para participar do certame.

Quanto à habilitação, não podia ser outra a decisão senão a de habilitar a Representante, vez que a documentação estava e esta totalmente em ordem, de acordo com o que consta no Edital. Outrossim, jamais esta empresa, ora Recorrente poderia ter sofrido eventual sanção, vez que a Empresa Primordial Empreendimentos Ltda., inscrita no CNPJ sob o nº 10.851.571/0001-93 jamais firmou qualquer contrato para execução de creche em no Município de Fernandes Pinheiro.



Difamar, conforme o artigo 139 do Código Penal Brasileiro, é imputar a alguém fato ofensivo à sua reputação. NUCCI nos esclarece que difamar é, em outros termos, **"desacreditar publicamente uma pessoa, maculando-lhe a reputação"**.

Chamar pessoa de caloteira constitui injúria, ao passo que espalhar o fato de que ela não cumpriu o contrato em relação aos seus credores quando do vencimento de sua dívida no dia tal, do mês tal constitui difamação (NUCCI).

Segundo o autor acima citado, o agente atribui a uma pessoa um fato ofensivo à sua reputação. Assim, vale observar que a ação nuclear do tipo penal é difamar. Trata-se de crime de ação livre, que pode ser praticado por qualquer meio.

No que se refere ao elemento reputação, deve-se saber que a reputação de uma pessoa é aquilo que concerne à opinião de terceiros em relação aos atributos físicos, intelectuais e morais de alguém. É patente o fato de que a difamação repousa sobre a honra objetiva do ofendido, de modo a bastar que terceiro tome conhecimento do fato determinado imputado à vítima para que o crime sob comento seja consumado.

Quanto ao sujeito passivo, admite-se que pode ser qualquer pessoa, **inclusive, pessoa jurídica**, isto porque goza de reputação no meio social. O Superior Tribunal de Justiça já se posicionou a respeito em sua **Súmula 227: a pessoa jurídica pode sofrer dano moral**.

O que a Comissão de Licitação através de membro falou e fez constar na Ata de Habilitação referente à Empresa PRIMORDIAL na execução da obra da Creche ofendeu as empresas Primordial Engenharia Ltda. (empresa que executou a Creche Pro-Infância) e Primordial Empreendimentos Ltda. (Licitante e ora Recorrente), assim como a pessoa do Engenheiro José Maria Machado Martins, responsável técnico pelas duas empresas, habilitado há mais de 23 anos, exercendo a profissão com dignidade, honestidade, ética e responsabilidade, sem qualquer infração e/ou punição junto aos órgãos competentes.



## **VI - DA CRECHE PRO-INFÂNCIA TIPO C:**

Quanto à Empresa Primordial Engenharia Ltda., inscrita no CNPJ nº 07.502.275./0001-72, firmou o contrato 165/2010, e executou a Construção da Creche Pro-Infância Tipo C, a qual foi entregue em 19 de Dezembro, sendo recebida e averiguada sob a fiscalização do Engenheiro Fiscal Dagoberto Waydzik, cuja obra se apresentava executada de acordo com o projeto e em perfeitas condições de uso.

Ressalta-se que qualquer leigo sabe que toda obra por estar sujeita a intempéries e ações externas pode vir a apresentar patologias ocasionadas por essas ações. No caso específico da fossa séptica, conforme laudo e fotos anexos a mesma foi executada sob aterro(feito pela Prefeitura Municipal de Fernandes Pinheiro) e, devido a incidência de chuvas, a infiltração de grande volume de água pode causar o desmoronamento do solo no qual a tampa da fossa séptica está apoiada. Então, trata-se de um defeito ocorrido devido a ações de intempéries e não de uma falha executiva.

Conforme verifica-se pelas fotos e em contato com a Diretora que trabalha na Creche desde o início, nunca foram para outro local, sendo que o único problema apresentado, realmente, é a queda da tampa da fossa, não há rachaduras de paredes ou qualquer problema que comprometa a estrutura. Ademais, conforme consta do laudo anexo, a empresa estaria disposta a reparar qualquer dano que eventualmente existisse, mas jamais foi procurada e/ou notificada sobre assunto dessa natureza, quer seja para eventual reparação ou para exercício do contraditório.

## **VII - DA DIFAMAÇÃO:**

Assim, embora num primeiro momento a Representante tenha sido habilitada, o comportamento da Comissão, através do que constou na Ata, ao falar mal da empresa PRIMORDIAL em público, trata-se de um ato difamatório, que veio a denegrir a imagem da mesma e de seus representantes, causando constrangimento e eventuais prejuízos.



### VIII - DA RETRATAÇÃO:

Em virtude da atitude da Comissão de Licitação, fazendo constar por escrito na Ata, fatos difamadores, requer-se a **RETRATAÇÃO PÚBLICA**, vez que os fatos não correspondem à verdade, passando aos demais licitantes e presentes informações equivocadas que denigrem a imagem das empresas e de seu responsável legal, causando-lhes danos morais e materiais, conforme já explanado.

Diante do comportamento arbitrário, abusivo, autoritário e ilegal da Comissão, que fere a dignidade, ética, honra,.... solicita-se a retirada da ATA de habilitação da seguinte frase:

**“Registra-se o aviso pelo motivo de que o município sofreu perdas recentes com a integridade da obra da Creche Municipal, construída pela empresa Primordial, ainda entregue no mandato anterior, e que a obra apresentou rachaduras de parede, comprometendo a estrutura da obra, com Parecer Técnico de interdição da mesma. O Município teve que locar novo ambiente para colocar os alunos, com custo mensal de R\$ 2.500,00 mensais, e ainda promover a readequação da obra para tender as exigências de segurança que o laudo indicou”.**

Conforme ensina Marçal Justen Filho, é evidente que a Administração tem competência para rever os próprios atos quando eivados de defeitos, produzindo assim o seu desfazimento.

### IX – DO PEDIDO:

À vista de tais considerações requer-se:

- a) Em virtude dos princípios constitucionais já elencados, a manutenção da habilitação da ora Representante, por cumprir rigorosamente com o Edital, bem como, por não estar inadimplente e/ou inidônea, nem haver nenhum ato que desabone sua conduta ou de seus representantes;



- b) Que a Comissão, da mesma forma e nas mesmas condições que ocorreu na sessão pública de abertura dos envelopes de documentos de habilitação, também em sessão pública, por ocasião do julgamento das propostas, efetue a RETRATAÇÃO;
- c) Que, conforme consta do item VIII, sejam riscadas da ATA as palavras difamadoras, evitando problemas posteriores, conforme já explanado;

Requer a juntada dos documentos anexos.

Outrossim, impõe destacar que, caso não seja acatada a presente REPRESENTAÇÃO, a Representante se reserva no direito de ingressar com as medidas judiciais cabíveis.

De Pinhão para Fernandes Pinheiro, em 25 de agosto de 2014.

  
**Matilde da Luz Martins Abreu**

**OAB/PR 19.484**



**PROCURAÇÃO "AD JUDICIA"**

**OUTORGANTES: PRIMORDIAL EMPREENDIMENTOS LTDA - ME** pessoa jurídica de direito privado inscrita no CNPJ nº 10.851.571/0001-93, com sede na cidade de Pinhão, Estado Paraná, com sede administrativa na Rua Otacílio Ferreira da Silva, 148, Bairro Nossa Senhora Aparecida, Município de Pinhão, Estado do Paraná, através do representante legal e também Requerido na presente ação, **JOSÉ MARIA MACHADO MARTINS**, brasileiro casado, engenheiro civil inscrito no CREA/PR sob o nº 23769/D, residente e domiciliado na Rua Otacílio Ferreira da Silva, 148, Bairro Nossa Senhora Aparecida, Município de Pinhão, Estado do Paraná

**OUTORGADA: MATILDE DA LUZ MARTINS ABREU**, brasileira, casada, inscrita na OAB/PR sob o nº 19.484, com escritório profissional nesta Cidade e Comarca, sito à rua Manoel Mendes de Almeida , 229, centro.

**PODERES:** Amplos, gerais e limitados para representar o outorgante junto à repartições públicas Federais, Estaduais e Municipais, suas autarquias, empresas e sociedades, requerendo o que preciso for e, no foro em geral, perante qualquer Juízo, Instância ou Tribunal, podendo promover qualquer medida preliminar, preventiva ou asseguratória de seus direitos e interesses, para o que lhe confere os poderes da cláusula "AD JUDICIA", e, os especiais para transigir, firmar compromissos, desistir, renunciar, receber e dar quitação, e praticar enfim, todos os demais atos, necessários ao bom e fiel cumprimento deste mandato.

**PODERES ESPECIAIS:** representar a Outorgante e patrocinar a defesa dos seus interesses no processo licitatório Tomada de Preços nº 016/2014, junto ao Município de Fernandes Pinheiro-Pr.

Pinhão, 25 de agosto de 2014.

**PRIMORDIAL EMPREENDIMENTOS LTDA.**

**JOSÉ MARIA MACHADO MARTINS**

**MUNICÍPIO DE FERNANDES PINHEIRO****Estado do Paraná**

CNPJ 01.619.323/0001-20

Av. Remis João Loss, nº 600, Centro Fernandes Pinheiro - PR - CEP 84.535-000

Fone/Fax: (042) 3459-1109 e-mail: licitacao@fernandespinheiro.pr.gov.br

000285

**TOMADA DE PREÇOS Nº 016/2014****ATA DE RECEBIMENTO DOS ENVELOPES E JULGAMENTO**

Às nove horas e trinta minutos do dia dezoito de agosto do ano de dois mil e quatorze, reuniu-se a Comissão de Avaliação de Licitação, composta pelos membros Haydiane Cristina Bora (Presidente), Yoseph Extoperman Golajuch e Elias José Moreira e Anselmo Beraldo pelos demais presentes para abertura do processo licitatório referente a Tomada de Preços nº 016/2014, que tem por objetivo a Construção da Escola Municipal da comunidade de Angai, zona rural, com recursos do Termo de Compromisso PAR nº 34031/2014-FNDE, pelo critério de Menor Preço Global. Iniciada a sessão, foram recebidos os envelopes e efetuado o credenciamento das seguintes empresas participantes:

<b>Empresa</b>	<b>Representante</b>
Castelar Construções e Empreendimentos Ltda	Fernando Paulo Kasteller Batista
Construtora Cathio Ltda EPP	Carina Aziliero Duda
Flama Construções e Serviços Ltda	Nádia Flaresso
Primordial Empreendimentos Ltda	Sem representante

Inicialmente, foram efetuados os lacres dos envelopes de Propostas de Preços pela Comissão e representantes e em seguida abertos os envelopes de Habilitação para análise. Foram informados os presentes, antes mesmo da abertura dos envelopes de Documentação e de Proposta de Preços, que os prazos de Cronograma, assim como a Integridade e Qualidade da obra serão fiscalizadas com rigor pela Administração, evitando atrasos e serviços de má qualidade. Registra-se o aviso pelo motivo de que o município sofreu perdas recentes com a integridade da obra da Creche Municipal, construída pela empresa Primordial, ainda entregue no mandato anterior, e que a obra apresentou rachaduras de parede, comprometendo a estrutura da obra, com Parecer Técnico de interdição da mesma. O Município teve que locar novo ambiente para colocar os alunos, com custo mensal de R\$ 2.500,00 mensais, e ainda promover a readequação da obra para atender as exigências de segurança que o laudo indicou. A Comissão ressalta que nenhuma das empresas participantes está impedida de licitar com a administração municipal, estando todas aptas com a Administração, entretanto a orientação é para que não se promova divergências durante a execução do contrato o qual possa trazer prejuízos imprevisíveis. Após análise pela Comissão e pelos representantes, verificou-se que as empresas foram consideradas Habilitadas. Por não se encontrar o representante da empresa Primordial Empreendimentos Ltda presente e sem possibilidade de contato com o administrador para manifestação ou renúncia de recurso, fica registrado o retorno das atividades às 15:30 horas deste mesmo dia, para abertura das Propostas, caso a empresa Primordial apresente desistência de renúncia. Não havendo manifestação da empresa, a Comissão não fará a abertura das Propostas e efetuará a publicação ou envio por e-mail do resultado da Habilitação, para que se cumpra o prazo recursal. Assim sendo, eu, Elias José Moreira (\_\_\_\_\_), lavro e assino a presente ata, assim como os membros

**MUNICÍPIO DE FERNANDES PINHEIRO****Estado do Paraná**

CNPJ 01.619.323/0001-20

Av. Remis João Loss, nº 600, Centro Fernandes Pinheiro - PR - CEP 84.535-000

Fone/Fax: (042) 3459-1109 e-mail: licitacao@fernandespinheiro.pr.gov.br

000286

da comissão, Haydiane Cristina Bora (*Haydiane Bora*) e Yoseph Extaperman Goloiuch  
( ) e demais representantes que assim o quiserem. *Amelio Breda*

Nome Completo	Assinatura
FERNANDO PAULO KASTELLER BATISTA	<i>Fernando Kaster</i>
NÁDIA FLARESSO	<i>Nadia Flaresso</i>
CARIVA AZILIERO DUDA	<i>Cariva C. Duda</i>

CONTRATO: N° 165/2010.

OBJETO: **CONSTRUÇÃO DA CRECHE PRO- INFANCIA TIPO C**

AREA CONSTRUIDA: **564,50M2**

RESPONSAVEL PELO RECEBIMENTO; **ENGENHEIRO DAGOBERTO WAYDZIK**

**DATA DE RECEBIMENTO DA OBRA 19 DE DEZEMBRO DE 2012.**

*Ass: D<sup>ca</sup>. Matilde*

 ExcluirFechar

000283

**obra Fernandes Pinheiro - FNDE**De: **Dagoberto Waydzik** (dwaydzik@hotmail.com)

Enviada: terça-feira, 11 de setembro de 2012 09:59:09

Para: Primordial Engenharia (primordialengenharia@hotmail.com); PRIMORDIAL (primordialpinhao@yahoo.com.br); ENGº MARCOS PMFP (marcos.engenheiro@hotmail.com); PREF FERNANDES- ENGENHARIA (engenharia@fernandespinheiro.pr.gov.br)

PREZADOS SENHORES DA EMPRESA PRIMORDIAL:

Referente: Obra da Creche/Escola Infantil da Prefeitura de Fernandes Pinheiro

FNDE

- Solicitamos para a última medição o término de serviços que porventura falem;
  - Documentação de pagamento de INSS para posterior apresentação da CND da obra;
  - “As Built” dos projetos onde houve possíveis modificações do projeto original;
  - Laudo de medição de resistência de terra da malha de aterramento colocada, o qual deve ter valor menor que 10 (dez) Ohms medidos em qualquer época do ano;
  - teste hidráulico, elétrico, de lógica e de instalações telefônicas;
- ✓ Será emitida uma Certidão de recebimento provisória para a empresa providenciar CDN e pagamentos de tributos da obra;
- Liquidação de encargos junto aos funcionários que trabalharam na obra e que porventura tenham pendências;
  - Demais medidas necessárias para entrega legal da obra conforme contrato;

Cordialmente

Dagoberto Waydzik

Engenheiro Civil



CNPJ Nº 07.502.275/0001-72

000289

# PRIMORDIAL ENGENHARIA LTDA

## PARECER TÉCNICO

A Empresa **Primordial Engenharia Ltda**, vem através se manifestar com relação a obra Creche Pró Infância do município de Fernandes Pinheiro, na qual ocorreu a queda da tampa de concreto da fossa séptica.

Ocorre que a obra já foi entregue em 19 de Dezembro de 2012, sendo recebida pela e averiguada pela fiscalização, do Engenheiro Fiscal Dagoberto Waydzik , a qual apresentava executada de acordo com o projeto e em perfeitas condições de uso. Ressalta-se que a obra por estar sujeita a intempéries e ações externas pode vir a apresentar patologias ocasionadas por essas ações. No caso específico da fossa séptica, a mesma foi executada sob aterro, este feito pela Prefeitura Municipal de Fernandes Pinheiro, e devido a incidência de chuvas a infiltração de grande volume de água pode causar o desmoronamento do solo no qual a tampa da fossa séptica está apoiada. Então trata-se de um defeito ocorrido devido a ações de intempéries e não de uma falha executiva.

Salientamos que apesar do fato não ser oriundo de falha na execução, a empresa tem consciência de suas responsabilidades e sempre esteve disponível para reparar eventuais defeitos na obra. Entretanto, até o presente momento não recebeu nenhuma comunicação formal da Prefeitura relativo à queda da tampa da Fossa Séptica.

Pinhão, 22 de agosto de 2014.

**PRIMORDIAL ENGENHARIA LTDA**  
**07.502.275/0001-72**



**MUNICÍPIO DE FERNANDES PINHEIRO**

**Estado do Paraná**

CNPJ 01.619.323/0001-20

Av. Remis João Loss, nº 600 Centro

Fernandes Pinheiro - PR - CEP 84.535-000

Fone/Fax: (042) 3459-1109

e-mail: juridico@fernandespinheiro.pr.gov.br

000290

**PREFEITURA MUNICIPAL DE FERNANDES PINHEIRO – PARANÁ**

**PARECER DA COMISSÃO DE LICITAÇÃO**

**OBJETO: Construção da Escola Municipal da comunidade de Angai, zona rural, com recursos do Termo de Compromisso PAR nº 34031/2014-FNDE**

**INTERESSADOS: Prefeito Municipal; Departamento Jurídico**

**TOMADA DE PREÇOS Nº 016/2014**

Versa o presente feito o julgamento de intenção de Recurso sobre Julgamento da Comissão de Licitação apresentado pela empresa **Primordial Empreendimentos Ltda EPP** sobre o resultado de julgamento da licitação de Tomada de Preços nº 016/2014, visando à **Construção da Escola Municipal da comunidade de Angai, zona rural, com recursos do Termo de Compromisso PAR nº 34031/2014-FNDE**, através do Menor Preço Global.

Este Parecer tem por objeto a análise e julgamento do documento recursal apresentado pela empresa Primordial Empreendimentos Ltda ME. Registra-se que o prazo de 5 dias úteis para apresentação de recursos, e ainda 5 dias úteis para as contra-razões, foi respeitado. Nenhuma empresa apresentou manifestação de contra-razões.

A empresa **Primordial Empreendimentos Ltda EPP** foi considerada Habilitada na fase de análise de documentação, assim como os demais participantes. Entretanto, a empresa utilizou do direito a recurso para manifestar a reprovação do fato ocorrido na sessão de julgamento, diante da colocação do Sr. Anselmo Beraldo sobre a idoneidade da empresa e qualidade das obras por ela já executadas no município de Fernandes Pinheiro, diante do representante da empresa e dos demais representantes presentes.

A empresa justificou em seu recurso manter total idoneidade e compromisso com suas obras já então executadas, como pessoa jurídica, inclusive, quanto a obra levantada em questão no processo, a mesma anexou documentação técnica aprovando a entrega da obra e conseqüentemente sua integridade. Ainda demonstrou sempre se colocar a disposição para quaisquer situações que viessem a responder pela integridade da obra, estando a disposição do Município.

A Comissão recebe e aprova a documentação apresentada pela empresa

**MUNICÍPIO DE FERNANDES PINHEIRO****Estado do Paraná**

CNPJ 01.619.323/0001-20

Av. Remis João Loss, nº 600 Centro

Fernandes Pinheiro - PR - CEP 84.535-000

Fone/Fax: (042) 3459-1109

e-mail: juridico@fernandespinheiro.pr.gov.br

000291

**Primordial Empreendimentos Ltda EPP**, considerando a atitude do Sr. Anselmo Beraldo reprovável, descabida e exagerada, sem fundamentos e ainda em situação e momento não apropriados para a situação. O próprio Sr. Anselmo Beraldo reconhece a situação ocorrida como desnecessária e inapropriada, reconhecendo a culpa e considerando a necessidade de retratação perante os participantes que se encontraram presentes, assim como registro em Ata e correção da ata emitida anteriormente.

Nestes termos, concordamos com a necessidade de retratação e registro na Sessão de Julgamento das Propostas de Preços, diante dos demais participantes presentes, registrando nesse Parecer que a empresa **Primordial Empreendimentos Ltda EPP é reconhecida pela Comissão de Licitação como detentora de Idoneidade perante os contratos firmados com esse município, não havendo qualquer fato que desabone a participação da mesma em licitações públicas deste Município de Fernandes Pinheiro.**

Fernandes Pinheiro, 04 de setembro de 2014.

  
Anselmo Beraldo  
Haydiane Cristina Bora  
Yoseph Extoperman Goloiuch  
Elias José Moreira

**MUNICÍPIO DE FERNANDES PINHEIRO****Estado do Paraná**

CNPJ 01.619.323/0001-20

Av. Remis João Loss, nº 600 Centro

Fernandes Pinheiro - PR - CEP 84.535-000

Fone/Fax: (042) 3459-1109

e-mail: juridico@fernandespinheiro.pr.gov.br

000292

**PREFEITURA MUNICIPAL DE FERNANDES PINHEIRO – PARANÁ****PARECER JURÍDICO**

A apreciação deste Departamento Jurídico, da análise do processo de Tomada de Preços nº 016/2014, versando a **Construção da Escola Municipal da comunidade de Angai, zona rural, com recursos do Termo de Compromisso PAR nº 34031/2014-FNDE**, através do Menor Preço Global.

Em análise aos documentos apresentados verifica-se que houve procedimento irregular do Sr. Anselmo Beraldo durante a sessão da fase de Habilitação, proferindo, mesmo no intuito de preservar a integridade das obras do patrimônio público, informações caluniosas e infundadas perante os presentes, acusando, através do seu representante presentes, a empresa Primordial Empreendimentos Ltda ME de possuir obra pública por ela construída com situação de desmoronamento, aferindo a ela má qualidade na execução da obra, fato esse que não se comprova diante dos documentos apresentados e verificação junto a obra e ao departamento de engenharia. Registra-se apenas um problema específico com a fossa séptica do imóvel, o qual já sendo providenciado a correção.

Independente de eventuais problemas ocorrerem ou não, o comportamento foi inadequado, não necessário, diante de outra licitação que não possuía relacionamento legal com o fato que estava sendo exposto.

Entretanto, perante o Reconhecimento do comportamento reprovável e com a intenção de retratação pública, é louvável a posição da Comissão de Licitação e especificamente do Sr. Anselmo Beraldo, o qual diante do fato está tendo o entendimento do compromisso público e com a Administração Municipal

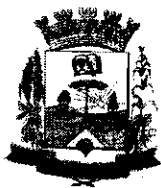
**MUNICÍPIO DE FERNANDES PINHEIRO****Estado do Paraná**

CNPJ 01.619.323/0001-20

Av. Remis João Loss, nº 600 Centro

Fernandes Pinheiro - PR - CEP 84.535-000

Fone/Fax: (042) 3459-1109

e-mail: juridico@fernandespinheiro.pr.gov.br

e principalmente com a Empresa Primordial, para que se promova a correção das informações e mantenha-se a confiança e respeito nos trabalhos a serem efetuados entre Prefeitura e empresa Primordial, principalmente podendo ela vir a ser sagrada vencedora dessa ou de outras futuras licitações.

Mediante os fatos apresentados na análise, sugiro pela Retratação Pública do Sr. Anselmo Beraldo na sessão de abertura e julgamento da Proposta de Preços, em sessão a ocorrer, diante da notificação a todos os participantes e representantes interessados.

É o Parecer.

Fernandes Pinheiro-PR, 04 de setembro de 2014.

*Andrea Bulka Sahaiko*  
Andrea Bulka Sahaiko

Advogada

OAB nº 66.239/PR

**MUNICÍPIO DE FERNANDES PINHEIRO****Estado do Paraná**

CNPJ 01.619.323/0001-20

Av. Remis João Loss, 600 Centro

Fernandes Pinheiro - PR - CEP 84.535-000

Fone/Fax (042) 3459-1109

e-mail: gabinete@fernandespinheiro.pr.gov.br

000294

**PREFEITURA MUNICIPAL DE FERNANDES PINHEIRO - PARANÁ****GABINETE DO PREFEITO****RATIFICAÇÃO DE DECISÃO****Ref. Tomada de Preços nº 016/2014 – Escola FNDE**

Considerando o parecer do Departamento Jurídico e da Comissão de Licitação, datados de 04/09/2014, apresentado após análise do Recurso apresentado pela empresa PRIMORDIAL EMPREENDIMENTOS LTDA, resolvo RATIFICAR a decisão e solicitar que se promova a Retratação Pública do Sr. Anselmo Beraldo perante as ofensas proferidas, sem devida veracidade, contra a empresa PRIMORDIAL EMPREENDIMENTOS LTDA ME, solicitando que se promova Sessão Pública na abertura das Propostas de Preços, diante dos interessados, para devida correção dos fatos apontados conforme prevalece a verdade apresentada em recurso.

**É A DECISÃO.****COMUNIQUE-SE AOS INTERESSADOS.**

Gabinete do Prefeito Municipal, em 04 de setembro de 2014.

  
Ozitel Neivert

Prefeito Municipal de Fernandes Pinheiro

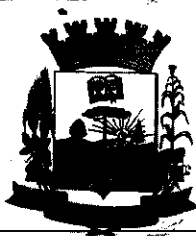

**MUNICÍPIO DE FERNANDES PINHEIRO**

**Estado do Paraná**

CNPJ 01.619.323/0001-20

Av. Remis João Loss, nº 600 Centro

Fernandes Pinheiro - PR - CEP 84535-000

Fone/Fax: (042) 3459-1109

e-mail: prefeitura@fernandespinheiro.pr.gov.br

000295

**PREFEITURA MUNICIPAL DE FERNANDES PINHEIRO – PARANÁ**

**DEPARTAMENTO DE COMPRAS E LICITAÇÕES**

**Ofício nº 057/2014/PMFP      Fernandes Pinheiro, 04 de setembro de 2014.**

**Ref.: Abertura de Propostas de Preço – Tomada de Preços nº 016/2014**

Prezados senhores

Após encerramento do período de recurso da fase de Habilitação da Tomada de Preços nº 016/2014 e conforme Pareceres e Ratificação em Anexo, daremos prosseguimento a fase de Abertura das Propostas de Preços da referida Licitação.

A sessão de abertura e julgamento das Propostas de Preços ocorrerá na sala de licitações da Prefeitura Municipal, no dia 08/09/2014, às 13:30 horas, promovendo na mesma sessão o ato de Retratação Pública conforme documentação anexa.

Atenciosamente.

Haydiane Cristina Bora  
Presidente da Comissão de Licitação

Assunto **Documentação**  
De Departamento de Licitações  
<licitacao@fernandespinheiro.pr.gov.br>,  
<primordialengenharia@hotmail.com>,  
Para <flamacs@yahoo.com.br>,  
<construtoracathio@hotmail.com>,  
<mvfloriani@creapr.org.br>,  
Data 05/09/2014 10:39



- 
- DOC050914-001.pdf (207 KB)

Bm dia segue a documentação.

--

**Anselmo Beraldo**

Departamento de Compras e Licitações  
Prefeitura Municipal de Fernandes Pinheiro - Paraná  
Fone: (42) 3459-1109

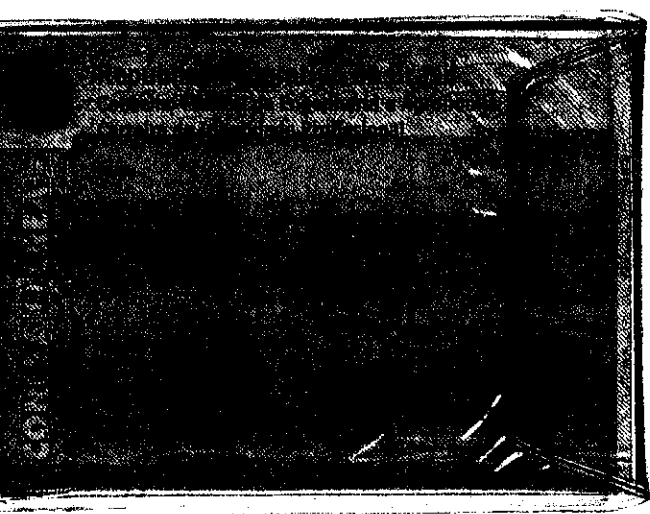

000297

*[Handwritten signature]*

*[Handwritten signature]*



000298

# **PRIMORDIAL EMPREENDIMENTOS LTDA**

CNPJ: 10.851.571/0001-93

**PREFEITURA MUNICIPAL DE FERNANDES PINHEIRO - PARANÁ**  
**TOMADA DE PREÇOS Nº 016/2014**

## **CARTA DE CREDENCIAMENTO**

A Comissão de Licitação da Prefeitura Municipal de Fernandes Pinheiro

Pela presente, credencio o Sr Emanuel Davino Martins, portador da Cédula de identidade sob nº128.122/D CREA-PR e GPF sob nº 062.726.669-00, a participar do procedimento licitatório, sob a modalidade Tomada de Preços nº 016/2014, instaurado por esta Prefeitura.

Outorga-se ao acima credenciado, dentre outros poderes, o de me representar na sessão de julgamento de habilitação, propostas e o de renunciar ao direito de interposição de Recurso.

Pinhão, 08 de setembro de 2014.

TERMINA RECONHECIDA

**PRIMORDIAL EMPREENDIMENTOS LTDA**

JOSÉ MARIA M. MARTINS

CPF: 653.674.729-15

REP. LEGAL - RESP. TECNICO

**MUNICÍPIO DE FERNANDES PINHEIRO****Estado do Paraná**

CNPJ: 01.619.323/0001-20

Av. Remis João Loss, nº 600 Centro

Fernandes Pinheiro - PR - CEP 84.535-000

Fone/Fax: (042) 3459-1109

e-mail: licitacao@fernandespinheiro.pr.gov.br

000299

**CARTA DE RETRATAÇÃO PÚBLICA**

Eu, ANSELMO BERALDO, brasileiro, casado, portador do RG nº 6.164.557-8/PR e do CPF nº 864.804.059-00, assessor de licitações da Prefeitura Municipal de Fernandes Pinheiro, no Paraná, responsável pelas informações inverídicas contra a empresa Primordial Empreendimentos Ltda EPP, CNPJ nº 10.851.571/0001-93, venho por meio desta fazer **RETRATAÇÃO PÚBLICA**.

Na data de 18 de agosto de 2014, durante a sessão de julgamento da Tomada de Preços nº 016/2014 da Prefeitura Municipal de Fernandes Pinheiro, por informações levantadas sem apuração dos fatos, efetuei o pronunciamento de informações quanto a qualidade de obras executadas pela empreiteira Primordial Empreendimentos Ltda EPP, registrando também em Ata, sem a apuração verdadeira dos fatos, ocorrendo em acusação falsa contra a empresa, o que levou ao constrangimento do seu representante na sessão, o Sr. Emanuel Davino Martins, e conseqüentemente denegrindo a imagem da empresa, perante a Comissão de Licitação e perante os demais representantes presentes.

Peço desculpas ao Sr. EMANUEL DAVINO MARTINS, estendendo a administração da empresa PRIMORDIAL EMPREENDIMENTOS LTDA EPP, pelos transtornos causados durante a sessão de abertura dos envelopes de Habilitação do processo de licitação da Tomada de Preços nº 016/2014.

Também registro que se desconsidera da Ata de Sessão Pública do dia 18/08/2014, ocorrida às 09:30 horas, a expressão descrita "Registra-se o aviso pelo motivo de que o município sofreu perdas recentes com a integridade da obra da Creche Municipal, construída pela empresa Primordial, ainda entregue no mandato anterior, e que a obra apresentou rachaduras de parede, comprometendo a estrutura da obra, com Parecer Técnico de interdição da mesma. O Município teve que locar novo ambiente para colocar os alunos, com custo mensal de R\$ 2.500,00 mensais, e ainda promover a readequação da obra

*Anselmo Berardo*

**MUNICÍPIO DE FERNANDES PINHEIRO****Estado do Paraná**

CNPJ: 01.619.323/0001-20

Av. Remis João Loss, nº 600 Centro

Fernandes Pinheiro - PR - CEP 84.535-000

Fone/Fax: (042) 3459-1109

e-mail: [licitacao@fernandespinheiro.pr.gov.br](mailto:licitacao@fernandespinheiro.pr.gov.br)

000300

para atender as exigências de segurança que o laudo indicou.", pela inverdade dos fatos, não podendo ser levada em consideração por quem quer que venha a ter acesso a essa Ata.

Que esta Retratação Pública sirva para restabelecer a verdade da idoneidade da empresa PRIMORDIAL EMPREENDIMENTOS LTDA EPP perante a Administração Municipal de Fernandes Pinheiro.

Fernandes Pinheiro, 08 de setembro de 2014.

Anselmo Beraldo

Assessor de Licitações

Emanuel Davino Martins

Representante da empresa Primordial Empreendimentos Ltda

**FLAMA CONSTRUÇÕES E SERVIÇOS LTDA**

CNPJ: 03.121.972/0001-22

Rua Ledy Afonso Roderjan, 962 - Centro

São Mateus do Sul - Pr CEP:83.900-000

Fone: (42)3532-5844 e-mail: flamacs@yahoo.com.br

**PROPOSTA DE PREÇO**

À Comissão de Licitação da Prefeitura Municipal de Fernandes Pinheiro

Edital de Tomada de Preços nº 016/2014 - PMFP

Prezados Senhores,

Eu, Nadio Maltauro Flaresso, portador do RG nº 4.590.050-9 e CPF nº 850.410.419-20, representante legal da empresa Flama Construções e Serviços Ltda, CNPJ nº 03.121.972/0001-22, com sede na Rua Ledy Afonso Roderjan, nº 962 na cidade de São Mateus do Sul - Pr venho através desta apresentar nossa proposta de preços, relativa ao objeto referente à Tomada de Preços nº 016/2014, conforme abaixo:

O preço global proposto para execução da obra objeto da licitação supramencionada é de R\$1.008.769,36 (Um milhão, oito mil, setecentos e sessenta e nove reais e trinta e seis centavos), sendo que o valor de material é de R\$706.138,55 (setecentos e seis mil, cento e trinta e oito reais e cinquenta e cinco centavos) e o valor de mão de obra é de R\$302.630,81 (Trezentos e dois mil, seiscentos e trinta reais e oitenta e um centavos).

O prazo de execução do objeto é de 09 (nove) meses contados da data de assinatura do Contrato.

O prazo de validade da proposta de preços é de 60 (sessenta) dias contados a partir desta data.

No preço proposto estão incluídas as despesas com tributos, encargos sociais e trabalhistas, seguros, transporte, alimentação, abrigo e todas as demais despesas necessárias para a execução do objeto licitado.

São Mateus do Sul, em 18 de Agosto de 2014.

**FLAMA CONSTRUÇÕES E SERVIÇOS LTDA**

CNPJ: 03.121.972/0001-22

**NADIO MALTAURO FLARESSO**

RG: 4.590.050-9

FLAMA CONSTRUÇÕES  
E SERVIÇOS LTDA  
Nadio Maltauro Flaresso  
CPF 850.410.419-20

Razão Social: Flama Construções e Serviços Ltda

CNPJ: 03.121.972/0001-22

Endereço: Rua Ledy Afonso Roderjan, nº 962 - Centro - São Mateus do Sul - Pr

Telefone: (42)3532-5844/(42)3532-7571

Nome do representante legal: Nadio Maltauro Flaresso

**FLAMA CONSTRUÇÕES E SERVIÇOS LTDA**  
 CNPJ: 03.121.972/0001-22  
 Rua Ledy Afonso Roderjari, 962 - Centro  
 São Mateus do Sul - Pr CEP: 83.900-000  
 Tel: (42)3532-5844 e-mail: flamacs@yahoo.com.br

## PLANILHA DE SERVIÇOS SINTÉTICA

**PREFEITURA MUNICIPAL DE FERNANDES PINHEIRO**  
**SETOR DE OBRAS E ENGENHARIA**

PRÓPRIO: Prefeitura Municipal de Fernandes Pinheiro  
 OBRA: Escola Nova do Angai

LOCAL: Av. Remis João Loss, Centro  
 MUNICÍPIO: FERNANDES PINHEIRO

TABELAS DE REFERÊNCIA: Planilha Padrão FARE

DATA: 18/07/2014

RESPONSÁVEL TÉCNICO: LUCAS SILVA DA ROCHA

ITEM	CÓDIGO DO SERVIÇO	DESCRIÇÃO DO SERVIÇO	UD	QUANT	CUSTO MATERIAL C/ MÃO DE OBRA	TOTAL MATERIAL C/ MÃO DE OBRA	TOTAL (R\$)	TOTAL ITEM (R\$)
<b>1</b>		<b>SERVIÇOS PRELIMINARES</b>						<b>R\$ 14.913,99</b>
1.1		Placa de obra em chapa zincada, instalada	M2	6,00	R\$ 253,81	R\$ 1.522,86	R\$ 1.522,86	
1.2		Barracão para escritório de obra porte pequeno s=25,41m²	Unidade	1,00	R\$ 6.179,36	R\$ 6.179,36	R\$ 6.179,36	
1.3		Locação de construção de edificação com gabarito de madeira	M2	853,20	R\$ 7,46	R\$ 6.364,87	R\$ 6.364,87	
1.4		Ligação provisória de energia elétrica em canteiro de obra	Unidade	1,00	R\$ 846,90	R\$ 846,90	R\$ 846,90	
<b>2</b>		<b>MOVIMENTO DE TERRAS</b>						<b>R\$ 12.034,47</b>
2.1		Escavação manual, para baldrame e sapatas, em material de 1ª categoria, profundidade até 1,50m	M3	168,95	R\$ 16,60	R\$ 2.804,57	R\$ 2.804,57	
2.2		Apiloamento manual de fundo de vala	M2	136,50	R\$ 12,44	R\$ 1.698,06	R\$ 1.698,06	
2.3		Reaterro manual de valas, com compactação utilizando sêpo, sem controle do grau de compactação	M3	68,58	R\$ 24,90	R\$ 1.707,64	R\$ 1.707,64	
2.4		Aterro interno com apiloamento com transporte em carimbo de mão	M3	134,26	R\$ 43,38	R\$ 5.824,20	R\$ 5.824,20	
<b>3</b>		<b>INFRA-ESTRUTURA: FUNDAÇÕES</b>						<b>R\$ 190.501,01</b>
3.1		<b>SAPATAS</b>						
3.1.1		Lastro de concreto magro, e=3,0 cm-reparo mecânico - inclusive aditivo, conforme projeto.	M2	288,50	R\$ 20,15	R\$ 5.813,28	R\$ 5.813,28	
3.1.2		Concreto armado - para sapatas (fck=25MPa), incluindo preparo, lançamento, adensamento e cura. Inclusive formas para reutilização 2x, conforme projeto.	M3	90,14	R\$ 1.669,72	R\$ 150.508,56	R\$ 150.508,56	
3.2		<b>BALDRAME</b>						
3.2.1		Concreto armado - para vigas baldramas (fck=25MPa), incluindo preparo, lançamento, adensamento e cura. Inclusive formas para reutilização 2x, conforme projeto.	M3	20,47	R\$ 1.669,72	R\$ 34.179,17	R\$ 34.179,17	
<b>4</b>		<b>SUPERESTRUTURA</b>						<b>R\$ 142.499,63</b>
4.1		<b>CONCRETO</b>						
4.1.1		Concreto armado fck=25MPa fabricado na obra adensado e lançado, para pilar, com formas planas em compensado resinado 12mm (05 usos)	M3	18,58	R\$ 2.363,42	R\$ 43.912,34	R\$ 43.912,34	
4.1.2		Concreto armado fck=25MPa fabricado na obra, adensado e lançado, para viga, com formas planas em compensado resinado 12mm (05 usos)	M2	19,29	R\$ 2.363,42	R\$ 45.590,37	R\$ 45.590,37	
4.1.3		Laje pré-moldada treliçada para forro (fck=25mpa), inclusive capeamento e escoramento	M2	628,00	R\$ 84,39	R\$ 52.996,92	R\$ 52.996,92	
<b>5</b>		<b>INSTALAÇÕES HIDRO-SANITÁRIAS</b>						<b>R\$ 55.387,70</b>
5.1		<b>TUBO PVC SOLDÁVEL PARA ÁGUA POTÁVEL</b>						
5.1.1		Tubo pvc rígido soldável marrom p/ água, d = 50 mm	M	52,00	R\$ 17,88	R\$ 929,76	R\$ 929,76	
5.1.2		Tubo pvc rígido soldável marrom p/ água, d = 40 mm	M	6,00	R\$ 15,43	R\$ 92,58	R\$ 92,58	
5.1.3		Tubo pvc rígido soldável marrom p/ água, d = 32 mm	M	26,00	R\$ 11,51	R\$ 299,26	R\$ 299,26	
5.1.4		Tubo pvc rígido soldável marrom p/ água, d = 25 mm	M	85,00	R\$ 7,47	R\$ 634,95	R\$ 634,95	
5.1.5		Tubo pvc rígido soldável marrom p/ água, d = 20 mm	M	122,00	R\$ 6,26	R\$ 763,72	R\$ 763,72	
5.2		<b>ADAPTADOR CURTO DE PVC PARA REGISTRO</b>						
5.2.1		"Adaptador de pvc rígido soldável curto c/ bolsa e rosca p/ registro diâm = 50mm x 1 1/4""	Unidade	2,00	R\$ 10,13	R\$ 20,26	R\$ 20,26	
5.2.2		"Adaptador de pvc rígido soldável curto c/ bolsa e rosca p/ registro diâm = 25mm x 3/4""	Unidade	12,00	R\$ 5,60	R\$ 67,20	R\$ 67,20	
5.2.3		"Adaptador de pvc rígido soldável curto c/ bolsa e rosca p/ registro diâm = 20mm x 1/2""	Unidade	10,00	R\$ 5,42	R\$ 54,20	R\$ 54,20	
5.3		<b>REGISTRO DE GAVETA BRUTO</b>						
5.3.1		Registro gaveta bruto, DN 40 mm (1 1/2")	Unidade	1,00	R\$ 78,16	R\$ 78,16	R\$ 78,16	



FLAMA CONSTRUÇÕES E SERVIÇOS LTDA  
CNPJ: 03.121.972/0001-22  
Rua Ledy Afonso Roderjan, 962 - Centro  
São Mateus do Sul - Pr CEP: 83.900-000  
Tel: (42)3532-5844 e-mail: flamacs@yahoo.com.br

03.121.972/0001-22  
Flama Construções e Serviços Ltda



PREFEITURA MUNICIPAL DE FERNANDES PINHEIRO  
SETOR DE OBRAS E ENGENHARIA

PRÓPRIO: Prefeitura Municipal de Fernandes Pinheiro  
OBRA: Escola Nova do Angel  
TABELAS DE REFERÊNCIA: Planilha Padrão FNDE  
DATA: 16/07/2014

LOCAL: Av. Remé João Loss, Centro  
MUNICÍPIO: FERNANDES PINHEIRO  
RESPONSÁVEL TÉCNICO: LUCAS SILVA DA ROCHA

PLANILHA DE SERVIÇOS SINTÉTICA

ITEM	CÓDIGO DO SERVIÇO	DESCRIÇÃO DO SERVIÇO	UD	QUANT	CUSTO MATERIAL C/ MÃO DE OBRA	TOTAL MATERIAL C/ MÃO DE OBRA	TOTAL (R\$)	TOTAL ITEM (R\$)
5.3.2		Registro gaveta bruto, DN 50 mm (2?)	Unidade	2,00	R\$ 107,29	R\$ 214,58	R\$ 214,58	
5.3.3		Registro gaveta bruto, DN 60 mm (2 1/2?)	Unidade	1,00	R\$ 246,02	R\$ 246,02	R\$ 246,02	
5.4		REGISTRO DE GAVETA COM ACABAMENTO						
5.4.1		Registro gaveta c/ canopla cromada, DN 20 mm (3/4?)	Unidade	2,00	R\$ 70,52	R\$ 141,04	R\$ 141,04	
5.4.2		Registro gaveta c/ canopla cromada, DN 25 mm (1?)	Unidade	1,00	R\$ 81,56	R\$ 81,56	R\$ 81,56	
5.4.3		Registro gaveta c/ canopla cromada, DN 32 mm (1 1/4?)	Unidade	2,00	R\$ 115,63	R\$ 231,26	R\$ 231,26	
5.5		REGISTRO DE PRESSÃO COM ACABAMENTO						
5.5.1		Registro pressão c/ canopla cromada, DN 20 mm (3/4?)	Unidade	1,00	R\$ 70,95	R\$ 70,95	R\$ 70,95	
5.6		DIVERSOS - ÁGUA FRIA						
5.6.1		Caixa d'água metálica, capacidade 20.000 L - instalada, inclusive estrutura em concreto armado de suporte, conforme projeto	Unidade	1,00	R\$ 34.740,06	R\$ 34.740,06	R\$ 34.740,06	
5.6.2		Colocação de hidrômetro em ligação existente, c/ remanejamento p/lo muro ou fachada, inclusive cavalete e caixa de proteção	Unidade	1,00	R\$ 125,63	R\$ 125,63	R\$ 125,63	
5.6.3		Torneira de jardim, inclusive poste de proteção	Unidade	5 30	R\$ 75,34	R\$ 376,70	R\$ 376,70	
5.7		TUBO PVC SOLDÁVEL PARA ESGOTO						
5.7.1		Tubo pvc rígido c/ anéis, ponta e bolsa p/ esgoto secundário, d=40 mm	M	24,00	R\$ 9,37	R\$ 224,88	R\$ 224,88	
5.7.2		Tubo pvc rígido c/ anéis, ponta e bolsa p/ esgoto secundário, d=50 mm	M	50,00	R\$ 13,95	R\$ 697,50	R\$ 697,50	
5.7.3		Tubo pvc rígido c/ anéis, ponta e bolsa p/ esgoto primário, d=75 mm	M	25,00	R\$ 17,93	R\$ 448,25	R\$ 448,25	
5.7.4		Tubo pvc rígido c/ anéis, ponta e bolsa p/ esgoto primário, d=100 mm	M	87,00	R\$ 18,47	R\$ 1.606,89	R\$ 1.606,89	
5.8		DIVERSOS - ESGOTO						
5.8.1		Caixa sifonada quadrada, com três entradas e uma saída, d = 100x100x50mm, acabamento alumínio	Unidade	6,00	R\$ 35,78	R\$ 214,68	R\$ 214,68	
5.8.2		Raio sifonado em pvc d = 100 mm altura regulável, saída 40 mm, com grelha redonda acabamento cromado	Unidade	1,00	R\$ 20,43	R\$ 20,43	R\$ 20,43	
5.8.3		Caixa de gordura em alvenaria (90 x 90 x 120 cm)	Unidade	1,00	R\$ 311,39	R\$ 311,39	R\$ 311,39	
5.8.4		Caixa de inspeção em alvenaria (90 x 90 x 120 cm)	Unidade	7,00	R\$ 311,39	R\$ 2.179,73	R\$ 2.179,73	
5.9		LOUÇAS - FORNECIMENTO E INSTALAÇÃO						
5.9.1		Bacia sanitária convencional, inclusive assento, conjunto de fixação, anel de vedação, tubo de ligação com acabamento cromado e engate plástico	Unidade	5,00	R\$ 342,79	R\$ 1.713,95	R\$ 1.713,95	
5.9.2		Bacia sanitária com caixa de descarga acoplada, inclusive assento, conjunto de fixação, anel de vedação, tubo de ligação e engate plástico, conforme especificações	Unidade	3,00	R\$ 352,67	R\$ 1.058,01	R\$ 1.058,01	
5.9.3		Lavatório com coluna, com sifão plástico, engate plástico torneira de metal, válvula cromada, conjunto de fixação, conforme especificações	Unidade	3,00	R\$ 507,74	R\$ 1.523,22	R\$ 1.523,22	
5.9.4		Lavatório sem coluna, com sifão plástico, engate plástico torneira de metal, válvula cromada, conjunto de fixação, conforme especificações, para PNE	Unidade	2,00	R\$ 162,30	R\$ 324,60	R\$ 324,60	
5.9.5		Cuba de sobrepor oval, p/ instalação em bancadas, c/ sifão cromado, torneira de metal, engate plástico conforme especificações	Unidade	6,00	R\$ 317,41	R\$ 1.904,46	R\$ 1.904,46	
5.9.6		Tanque de louça com coluna, com torneira metálica, c/ válvula de plástico e conjunto de fixação, conforme especificações	Unidade	1,00	R\$ 403,14	R\$ 403,14	R\$ 403,14	
5.9.7		Papeleira de louça, conforme especificações	Unidade	8,00	R\$ 45,40	R\$ 363,20	R\$ 363,20	

FLAMA CONSTRUÇÕES E SERVIÇOS LTDA  
CNPJ: 03.121.972/0001-22  
Rua Ledy Afonso Roderian, 962 - Centro  
São Mateus do Sul - Pr CEP: 83.900-000  
Tel: (42)3532-5844 e-mail: flamacs@yahoo.com.br

PLANILHA DE SERVIÇOS SINTÉTICA

PREFEITURA MUNICIPAL DE FERNANDES PINHEIRO  
SETOR DE OBRAS E ENGENHARIA

PRÓPRIO: Prefeitura Municipal de Fernandes Pinheiro  
OBRA: Escola Nova do Angai  
LOCAL: Av. Remis João Loss, Centro  
MUNICÍPIO: FERNANDES PINHEIRO  
RESPONSÁVEL TÉCNICO: LUCAS SILVA DA ROCHA  
TABELAS DE REFERÊNCIA: Planilha Padrão FNDE  
DATA: 16/07/2014

ITEM	CÓDIGO DO SERVIÇO	DESCRIÇÃO DO SERVIÇO	UD	QUANT	CUSTO MATERIAL C/ MÃO DE OBRA	TOTAL MATERIAL C/ MÃO DE OBRA	TOTAL (R\$)	TOTAL ITEM (R\$)
5.9.8		Cabide de louça, branco, conforme especificações	Unidade	3,00	R\$ 33,00	R\$ 99,00	R\$ 99,00	
5.9.10		Chuveiro elétrico de plástico	Unidade	1,00	R\$ 41,09	R\$ 41,09	R\$ 41,09	
5.10		METAIS						
5.10.1		"Torneira cromada para pia de cozinha, de mesa, com articulador, Ø 1/2"	Unidade	2,00	R\$ 237,32	R\$ 474,64	R\$ 474,64	
5.10.2		Válvula de descarga cromada	Unidade	5,00	R\$ 174,59	R\$ 872,95	R\$ 872,95	
5.10.3		Fornecimento e instalação saboneteira de louça, conforme especificações	Unidade	9,00	R\$ 37,86	R\$ 340,74	R\$ 340,74	
5.10.4		Cuba inox de embutir, em bancada	Unidade	2,00	R\$ 138,32	R\$ 276,64	R\$ 276,64	
5.10.5		"Barra de apoio para deficiente em ferro galvanizado de 1 1/2", l = 80cm (bacia sanitária e mictrório), inclusive parafusos de fixação e pintura"	Unidade	6,00	R\$ 140,30	R\$ 841,80	R\$ 841,80	
5.10.6		"Barra de apoio para deficiente em ferro galvanizado de 1 1/2", l = 140cm (lavatório), inclusive parafusos de fixação e pintura"	Unidade	2,00	R\$ 139,31	R\$ 278,62	R\$ 278,62	
6		INSTALAÇÕES ELÉTRICAS E TELEFÔNICAS (380/20V)					R\$ 63.230,43	
6.1		ELETRODUTO DE PVC RÍGIDO						
6.1.1		"Eletroduto de pvc rígido roscável, diâm = 40mm (1 1/4")"	M	900,00	R\$ 20,64	R\$ 18.576,00	R\$ 18.576,00	
6.1.2		"Eletroduto de pvc rígido roscável, diâm = 32mm (1")"	M	30,00	R\$ 11,34	R\$ 340,20	R\$ 340,20	
6.2		FIOS E CABOS						
6.2.1		Fio isolado em pvc seção 1,5mm² - 750v / 70°C	M	1800,00	R\$ 3,55	R\$ 6.390,00	R\$ 6.390,00	
6.2.2		Fio isolado em pvc seção 2,5mm² - 750v / 70°C	M	3000,00	R\$ 4,15	R\$ 12.450,00	R\$ 12.450,00	
6.2.3		Fio isolado em pvc seção 4,0mm² - 750v / 70°C	M	150,00	R\$ 5,08	R\$ 762,00	R\$ 762,00	
6.2.4		Fio isolado em pvc seção 6,0mm² - 750v / 70°C	M	300,00	R\$ 5,71	R\$ 1.713,00	R\$ 1.713,00	
6.2.5		Cabo isolado em pvc seção 10,0mm² - 750v / 70°C	M	150,00	R\$ 8,24	R\$ 1.236,00	R\$ 1.236,00	
6.2.6		Cabo isolado em pvc seção 16,0mm² - 750v / 70°C	M	200,00	R\$ 9,46	R\$ 1.892,00	R\$ 1.892,00	
6.3		CABO TELEFÔNICO						
6.3.1		Instalação de cabo telefônico CCE 50-02	M	70,00	R\$ 2,85	R\$ 199,50	R\$ 199,50	
6.3.2		Instalação de cabo telefônico CCI 50-02	M	35,00	R\$ 1,30	R\$ 45,50	R\$ 45,50	
6.4		INTERRUPTOR						
6.4.1		Interruptor 01 seção simples	Unidade	24,00	R\$ 8,87	R\$ 212,88	R\$ 212,88	
6.4.2		Interruptor 02 seções simples	Unidade	11,00	R\$ 12,67	R\$ 139,37	R\$ 139,37	
6.5		TOMADAS DE TELEFONE DE EMBUTIR						
6.5.1		Tomada para telefone, com caixa pvc, embutida	Unidade	7,00	R\$ 16,62	R\$ 116,34	R\$ 116,34	
6.6		TOMADAS ELÉTRICAS DE EMBUTIR						
6.6.1		Tomada de embutir para uso geral, 2p+t	Unidade	57,00	R\$ 17,01	R\$ 969,57	R\$ 969,57	

FLAMIA CONSTRUÇÕES E SERVIÇOS LTDA  
CNPJ: 03.121.972/0001-22  
Rua Ledy Afonso Roderjan, 962 - Centro  
São Mateus do Sul - Pr CEP: 83.900-000  
Tel: (42)3532-5844 e-mail: flamacs@yahoo.com.br

PLANILHA DE SERVIÇOS SINTÉTICA

PREFEITURA MUNICIPAL DE FERNANDES PINHEIRO  
SETOR DE OBRAS E ENGENHARIA

LOCAL: Av. Remia João Lora, Centro  
MUNICÍPIO: FERNANDES PINHEIRO

PRÓPRIO: Prefeitura Municipal de Fernandes Pinheiro  
OBRA: Escola Nova do Angel

RESPONSÁVEL TÉCNICO: LUCAS SILVA DA ROCHA

TABELAS DE REFERÊNCIA: Planilha Padrão FINEP  
DATA: 16/07/2014

ITEM	CÓDIGO DO SERVIÇO	DESCRIÇÃO DO SERVIÇO	UD	QUANT	CUSTO MATERIAL C/ MÃO DE OBRA	TOTAL MATERIAL C/ MÃO DE OBRA	TOTAL (R\$)	TOTAL ITEM (R\$)
6.6.2		Tomada de embutir para uso geral, 2p+tt, dupla	Unidade	5,00	R\$ 23,47	R\$ 117,35	R\$ 117,35	
6.7		CAIXA DE EMBUTIR DE PVC						
6.7.1		"Fornecimento e assentamento de caixa pvc 4" x 2" com tampa"	Unidade	97,00	R\$ 4,64	R\$ 450,08	R\$ 450,08	
6.7.2		"Fornecimento e assentamento de caixa pvc 4" x 4" com tampa"	Unidade	5,00	R\$ 5,43	R\$ 27,15	R\$ 27,15	
6.7.3		"Fornecimento e assentamento de caixa octogonal de pvc 4" x 4" com tampa"	Unidade	94,00	R\$ 6,31	R\$ 593,14	R\$ 593,14	
6.8		QDL - BLOCO ADMINISTRATIVO - 380 / 220 VOLTS						
6.8.1		Quadro de distribuição de embutir, com barramento, em chapa de aço, para até 12 disjuntores padrão DIN (Europeu - linha branca), exclusive disjuntores	Unidade	1,00	R\$ 191,44	R\$ 191,44	R\$ 191,44	
6.8.2		Disjuntor termomagnético tripolar 70 A, padrão DIN (linha branca)	Unidade	1,00	R\$ 99,79	R\$ 99,79	R\$ 99,79	
6.8.3		Disjuntor termomagnético monopolar 16 A, padrão DIN (linha branca)	Unidade	3,00	R\$ 11,12	R\$ 33,36	R\$ 33,36	
6.8.4		Disjuntor termomagnético monopolar 20 A, padrão DIN (linha branca)	Unidade	3,00	R\$ 11,12	R\$ 33,36	R\$ 33,36	
6.8.5		Disjuntor termomagnético tripolar 32 A, padrão DIN (linha branca)	Unidade	1,00	R\$ 70,98	R\$ 70,98	R\$ 70,98	
6.8.6		Disjuntor termomagnético tripolar 50 A, padrão DIN (linha branca)	Unidade	1,00	R\$ 70,98	R\$ 70,98	R\$ 70,98	
6.9		QDL - BLOCO PEDAGÓGICO - 380 / 220 VOLTS						
6.9.1		Quadro de distribuição de embutir, com barramento, em chapa de aço, para até 12 disjuntores padrão europeu (linha branca), exclusive disjuntores	Unidade	1,00	R\$ 191,44	R\$ 191,44	R\$ 191,44	
6.9.2		Disjuntor termomagnético tripolar 50 A, padrão DIN (linha branca)	Unidade	1,00	R\$ 70,98	R\$ 70,98	R\$ 70,98	
6.9.3		Disjuntor termomagnético monopolar 16 A, padrão DIN (linha branca)	Unidade	2,00	R\$ 11,12	R\$ 22,24	R\$ 22,24	
6.9.4		Disjuntor termomagnético monopolar 20 A, padrão DIN (linha branca)	Unidade	7,00	R\$ 11,12	R\$ 77,84	R\$ 77,84	
6.10		QDL - BLOCO DE SERVIÇO - 380 / 220 VOLTS						
6.10.1		Quadro de distribuição de embutir, com barramento, em chapa de aço, para até 12 disjuntores padrão europeu (linha branca), exclusive disjuntores	Unidade	1,00	R\$ 191,44	R\$ 191,44	R\$ 191,44	
6.10.2		Disjuntor termomagnético tripolar 32 A, padrão DIN (linha branca)	Unidade	1,00	R\$ 70,98	R\$ 70,98	R\$ 70,98	
6.10.3		Disjuntor termomagnético monopolar 16 A, padrão DIN (linha branca)	Unidade	1,00	R\$ 11,12	R\$ 11,12	R\$ 11,12	
6.10.4		Disjuntor termomagnético monopolar 20 A, padrão DIN (linha branca)	Unidade	2,00	R\$ 11,12	R\$ 22,24	R\$ 22,24	
6.10.5		Disjuntor termomagnético monopolar 25 A, padrão DIN (linha branca)	Unidade	1,00	R\$ 11,12	R\$ 11,12	R\$ 11,12	
6.11		CAIXA DE MEDIÇÃO						
6.11.1		Quadro de medição trifásica (acima de 10 kva) com caixa em noni	Unidade	1,00	R\$ 1.007,18	R\$ 1.007,18	R\$ 1.007,18	
6.12		CAIXA DE PASSAGEM EM ALVENARIA						
6.12.1		Caixa de passagem em alvenaria de tijolos maciços esp = 0,12m, dim. int. = 0,60 x 0,60 x 0,60m	Unidade	5,00	R\$ 112,86	R\$ 564,30	R\$ 564,30	
6.13		CAIXA DE DISTRIBUIÇÃO GERAL DE TELEFONE						
6.13.1		Distribuidor geral padrão telefones 0,20 x 0,20 x 0,12m	Unidade	1,00	R\$ 88,42	R\$ 88,42	R\$ 88,42	
6.14		LUMINÁRIAS						
6.14.1		Luminária fluorescente de embutir aberta 1 x 32 w, completa, conforme especificações	Unidade	5,00	R\$ 99,81	R\$ 499,05	R\$ 499,05	
6.14.2		Luminária fluorescente de embutir aberta 2 x 32 w, completa, conforme especificações	Unidade	89,00	R\$ 70,60	R\$ 6.283,40	R\$ 6.283,40	
6.15		SISTEMA DE PROTEÇÃO CONTRA DESCARGA ATMOSFÉRICAS						
6.15.1		Cabo de cobre nu 35 mm2	M	327,95	R\$ 18,95	R\$ 6.214,65	R\$ 6.214,65	
6.15.2		Conjunto Terminal aéreo, presilha e fixação	Unidade	42,00	R\$ 20,56	R\$ 863,52	R\$ 863,52	
6.15.3		Conector e descida para pilares	Unidade	28,00	R\$ 11,09	R\$ 310,52	R\$ 310,52	

00003031



FLAMA CONSTRUÇÕES E SERVIÇOS LTDA  
CNPJ: 03.121.972/0001-22  
Rua Ledy Afonso Roderjari, 962 - Centro  
São Mateus do Sul - Pr CEP: 83.900-000  
Tel: (42)3532-5844 e-mail: flamacs@yahoo.com.br

03.121.972/0001-22  
Flama Construções e Serviços Ltda



PREFEITURA MUNICIPAL DE FERNANDES PINHEIRO  
SETOR DE OBRAS E ENGENHARIA

PRÓPRIO: Prefeitura Municipal de Fernandes Pinheiro  
OBRA: Escola Nova do Aogai

LOCAL: Av. Reris João Lora, Centro  
MUNICÍPIO: FERNANDES PINHEIRO

TABELAS DE REFERÊNCIA: Planilha Padrão FNDE  
DATA: 16/07/2014

RESPONSÁVEL TÉCNICO: LUCAS SILVA DA ROCHA

PLANILHA DE SERVIÇOS SINTÉTICA

ITEM	CÓDIGO DO SERVIÇO	DESCRIÇÃO DO SERVIÇO	UD	QUANT	CUSTO MATERIAL C/ MÃO DE OBRA	TOTAL MATERIAL C/ MÃO DE OBRA	TOTAL (R\$)	TOTAL ITEM (R\$)
7		PAREDES E PAINES						R\$ 80.791,46
7.1		ALVENARIA						
7.1.1		Alvenaria de bloco cerâmico (9x19x25 cm), e = 0,09 m, com argamassa traço - 1:2,8 (cimento / cal / areia)	M2	871,98	R\$ 55,33	R\$ 48.246,65	R\$ 48.246,65	
7.1.2		Vergas e contra-vergas em concreto armado fck=15 mpa, seção 9x12cm	M	163,74	R\$ 14,66	R\$ 2.400,43	R\$ 2.400,43	
7.1.3		Aperto de Alvenaria em tijolo cerâmico maciço, esp = 0,10m, com argamassa traço - 1:2,8 (cimento / cal / areia), à revestir	M	303,15	R\$ 68,58	R\$ 20.790,03	R\$ 20.790,03	
7.2		DIVISÓRIA						
7.2.1		Divisória em granito cinza andorinha polido, e=3cm, inclusive montagem com ferragens	M2	11,32	R\$ 690,38	R\$ 7.815,10	R\$ 7.815,10	
7.3		ELEMENTO VAZADO						
7.3.1		Cobogó cerâmico (elemento vazado), 15x15x10cm, assentado com argamassa traço 1:4 de cimento e areia	M2	10,00	R\$ 100,07	R\$ 1.000,70	R\$ 1.000,70	
7.4		IMPERMEABILIZAÇÕES						
7.4.1		Impermeabilização de laдрime com emulsão asfáltica	M2	69,76	R\$ 7,72	R\$ 538,55	R\$ 538,55	
8		ESQUADRIAS						R\$ 35.690,59
8.1		MADEIRA						
8.1.1		Porta em madeira de lei, lisa, semi-ôca, 0,70 x 2,10 m, exclusive ferragens - PM-1	Unidade	8,00	R\$ 314,82	R\$ 2.518,56	R\$ 2.518,56	
8.1.2		Porta em madeira de lei, lisa, semi-ôca, 0,80 x 2,10 m, exclusive ferragens - PM-2	Unidade	8,00	R\$ 229,36	R\$ 1.834,88	R\$ 1.834,88	
8.1.3		Porta em madeira de lei, lisa, semi-ôca, 0,90 x 2,10 m, exclusive ferragens - PM-3	Unidade	8,00	R\$ 347,89	R\$ 2.783,12	R\$ 2.783,12	
8.1.4		Porta em madeira de lei, lisa, semi-ôca, 0,60 x 1,80 m, com batentes e ferragens - PM-4	Unidade	3,00	R\$ 324,26	R\$ 972,78	R\$ 972,78	
8.1.5		Porta em madeira de lei, lisa, semi-ôca, 0,80 x 1,80 m, com batentes, ferragens e barra para PNE - PM-5	Unidade	2,00	R\$ 326,29	R\$ 652,58	R\$ 652,58	
8.2		MÉTALICAS						
		Basculante de ferro (dimensões, detalhes e nos ambientes conforme o projeto - vide quadro de esquadrias)	M2	72,6	R\$ 303,05	R\$ 22.001,43	R\$ 22.001,43	
8.3		FERRAGENS PARA ESQUADRIAS DE MADEIRA						
		Fechadura, maçaneta/espelho, acabamento cromado brilhante, conforme especificações	Unidade	22,00	R\$ 159,45	R\$ 3.485,90	R\$ 3.485,90	
		"Dobradilha de latão ou aço, acabamento cromado brilhante, tipo média, 3 x 2 1/2" com anéis, com parafusos, conforme especificações"	Unidade	66,00	R\$ 21,84	R\$ 1.441,44	R\$ 1.441,44	
9		COBERTURA						R\$ 499.325,67
9.1		TELHAS E ESTRUTURA EM MADEIRA						
		Telhado em telha colonial de primeira qualidade	M2	1192,80	R\$ 76,04	R\$ 90.700,51	R\$ 90.700,51	
		Cumeleira para telha canal comum, inclusive emassamento	M	196,36	R\$ 21,16	R\$ 4.154,98	R\$ 4.154,98	
		Estrutura para telha cerâmica, em madeira de lei aparelhada	M2	1192,80	R\$ 86,91	R\$ 103.666,25	R\$ 103.666,25	
9.2		CHAPAS						
		Rufo em chapa de aço, esp = 0,65mm, larg = 30,0cm	M	24,60	R\$ 32,68	R\$ 803,93	R\$ 803,93	
10		REVESTIMENTO						R\$ 80.663,86
10.1		MASSA						
		Chapisco em parede com argamassa traço - 1:3 (cimento / areia)	M2	1743,96	R\$ 4,43	R\$ 7.725,74	R\$ 7.725,74	



FLAMA CONSTRUÇÕES E SERVIÇOS LTDA  
CNPJ: 03.121.972/0001-22  
Rua Ledy Afonso Roderjan, 962 - Centro  
São Mateus do Sul - Pr CEP: 83.900-000  
Tel: (42)3532-5844 e-mail: flamac@yahoo.com.br

03.121.972/0001-22  
Flama Construções e Serviços Ltda



PREFEITURA MUNICIPAL DE FERNANDES PINHEIRO  
SETOR DE OBRAS E ENGENHARIA

PRÓPRIO: Prefeitura Municipal de Fernandes Pinheiro  
OBRA: Escola Nova do Angel

LOCAL: Av. Ramis João Loss, Centro  
MUNICÍPIO: FERNANDES PINHEIRO

TABELAS DE REFERÊNCIA: Planilha Padrão FNDE  
DATA: 16/07/2014

RESPONSÁVEL TÉCNICO: LUCAS SILVA DA ROCHA

PLANILHA DE SERVIÇOS SINTÉTICA

ITEM	CÓDIGO DO SERVIÇO	DESCRIÇÃO DO SERVIÇO	UD	QUANT	CUSTO MATERIAL C/ MÃO DE OBRA	TOTAL MATERIAL C/ MÃO DE OBRA	TOTAL (R\$)	TOTAL ITEM (R\$)
		Chapisco em teto com argamassa traço - 1:3 (cimento / areia)	M2	628,00	R\$ 6,86	R\$ 4.308,08	R\$ 4.308,08	
		Reboco paulista para parede, com argamassa traço - 1:2:6 (cimento / cal / areia), espessura 2,5 cm	M2	978,56	R\$ 20,52	R\$ 20.080,05	R\$ 20.080,05	
		Emboço de parede, com argamassa traço - 1:2:9 (cimento / cal / areia), espessura 1,5 cm	M2	765,40	R\$ 18,55	R\$ 14.198,17	R\$ 14.198,17	
		Reboco paulista aplicado para teto, com argamassa traço - 1:2:6 (cimento / cal / areia), espessura 1,5 cm - massa única	M2	628,00	R\$ 24,30	R\$ 15.260,40	R\$ 15.260,40	
10.2		ACABAMENTO						
		Revestimento cerâmico para parede, pei - 3, dimensões 10 x 10 cm, aplicado com argamassa industrializada ac-i, rejuntado, exclusive emboço, conforme especificações	M2	765,40	R\$ 24,93	R\$ 19.081,42	R\$ 19.081,42	
11		PAVIMENTAÇÃO						R\$ 33.289,65
11.1		CAMADA IMPERMEABILIZADORA						
		Lastro de concreto simples regularizado para piso, inclusive impermeabilização	M3	62,97	R\$ 33,14	R\$ 2.086,83	R\$ 2.086,83	
11.2		ACABAMENTO						
		Revestimento cerâmico para piso, dimensões 40 x 40 cm, pei-4, aplicado com argamassa incustializada ac-i, rejuntado, exclusive regularização de base, conforme especificações	M2	767,23	R\$ 33,02	R\$ 25.994,33	R\$ 25.994,33	
11.3		CALÇADA EM CONCRETO						
		Piso em concreto simples desmoldado, fck = 15 mpa, e = 7 cm	M2	168,13	R\$ 30,86	R\$ 5.188,49	R\$ 5.188,49	
12		SOLEIRAS E RODAPÉS						R\$ 1.478,18
12.1		SOLEIRA						
12.1.1		Soleira em granito cinza andorinha, l = 15 cm, e = 2 cm, inclusive impermeabilização	M	26,50	R\$ 35,43	R\$ 938,90	R\$ 938,90	
12.2		RODAPÉ						
12.2.1		Rodapé cerâmico, dimensões 8,5 x 40 cm, aplicado com argamassa industrializada ac-i, rejuntado, conforme especificações	M	56,00	R\$ 9,63	R\$ 539,28	R\$ 539,28	
13		PINTURAS						R\$ 68.206,66
13.1		ACRILICA						
		Pintura sobre paredes, com lixamento, aplicação de 01 demão de selador acrílico, 02 demãos de massa acrílica e 02 demãos de tinta acrílica	M2	978,56	R\$ 34,65	R\$ 33.907,10	R\$ 33.907,10	
		Pintura sobre teto, com lixamento, aplicação de 01 demão de selador acrílico, 02 demãos de massa acrílica e 02 demãos de tinta acrílica	M2	628,00	R\$ 37,60	R\$ 23.612,80	R\$ 23.612,80	
13.2		ESMALTE						
		Pintura de acabamento, sobre madeira, com lixamento, aplicação de 02 demãos de esmalte, inclusive emassamento	M2	87,56	R\$ 20,63	R\$ 1.806,36	R\$ 1.806,36	
		Pintura de acabamento, sobre estrutura de madeira, com lixamento, aplicação de 01 demão de esmalte sintético, inclusive emassamento	M2	276,00	R\$ 19,64	R\$ 5.420,64	R\$ 5.420,64	
		Pintura sobre superfícies metálicas, com lixamento, aplicação de 01 demão de tinta à base de zinco e 02 demãos de tinta esmalte	M2	145,20	R\$ 23,82	R\$ 3.458,66	R\$ 3.458,66	
14		ELEMENTOS DECORATIVOS E OUTROS						R\$ 20.712,64
14.1		CONCRETO						

FLAMA CONSTRUÇÕES E SERVIÇOS LTDA  
CNPJ: 03.121.972/0001-22  
Rua Ledy Afonso Roderjan, 962 - Centro  
São Mateus do Sul - Pr CEP: 83.900-000  
Tel: (42)3532-5844 e-mail: flamacs@yahoo.com.br

PLANILHA DE SERVIÇOS SINTÉTICA

PREFEITURA MUNICIPAL DE FERNANDES PINHEIRO  
SETOR DE OBRAS E ENGENHARIA

PRÓPRIO: Prefeitura Municipal de Fernandes Pinheiro  
OBRA: Escola Nova do Angel

LOCAL: Av. Remis João Loss, Centro  
MUNICÍPIO: FERNANDES PINHEIRO

TABELAS DE REFERÊNCIA: Planilha Padrão FNDE  
DATA: 16/07/2014

RESPONSÁVEL TÉCNICO: LUCAS SILVA DA ROCHA

ITEM	CÓDIGO DO SERVIÇO	DESCRIÇÃO DO SERVIÇO	UD	QUANT	CUSTO MATERIAL C/ MÃO DE OBRA	TOTAL MATERIAL C/ MÃO DE OBRA	TOTAL (R\$)	TOTAL ITEM (R\$)
		Banco de concreto em alvenaria de tijolos, assento em concreto armado, sem encosto, pintado com tinta acrílica, 2 demãos (dimensões, detalhes e nos ambientes conforme projeto)	M	10,80	R\$ 153,82	R\$ 1.661,26	R\$ 1.661,26	
14.2		BANCADA						
		Bancada em granito cinza andorinha de 3cm de espessura, dim 2.85x0.60m, com testeira 7 cm, com instalação de 3 cubas (ver item 5.10.5) e um corte circular, polido, para lixeira conforme projeto.	Unidade	2,00	R\$ 575,61	R\$ 1.151,22	R\$ 1.151,22	
		Bancada em granito cinza andorinha de 3cm espessura, dim 3.65x0.60m, inclusive rodopla 7 cm, assentada.	Unidade	1,00	R\$ 379,75	R\$ 379,75	R\$ 379,75	
		Bancada em granito cinza andorinha de 3cm de espessura, dim 3.65x0.60m, com as duas cubas de cozinha, inclusive rodopla 7 cm, e pingadeira 2cm assentada	Unidade	1,00	R\$ 577,11	R\$ 577,11	R\$ 577,11	
		Bancada em alvenaria, com portas em madeira com revestimento melamínico, tampo em granito cinza andorinha, conforme projeto	Unidade	1,00	R\$ 444,60	R\$ 444,60	R\$ 444,60	
		Bancada com tampo de madeira com revestimento melamínico branco (dim 0.80 x 6,00 m) e base em alvenaria revestida em cerâmica, conforme projeto.	Unidade	2,00	R\$ 543,40	R\$ 1.086,80	R\$ 1.086,80	
14.3		MADEIRA						
		Quadro escolar verde e branco, com moldura de madeira e porta giz e pincel atômico, conforme especificações	M2	31,92	R\$ 94,48	R\$ 3.015,80	R\$ 3.015,80	
		Quadro escolar branco, com moldura, instalado na sala de informática	M2	1,50	R\$ 148,20	R\$ 222,30	R\$ 222,30	
		Prateleira em compensado naval 18mm, com revestimento melamínico, inclusive suporte com mão francesa, conforme projeto	M2	9,54	R\$ 161,77	R\$ 1.543,29	R\$ 1.543,29	
14.4		INCÊNDIO						
		Extintor de pó químico ABC, capacidade 6 kg, alcance médio do jato 5m, tempo de descarga 16s, NBR9443, 9444, 10721	Unidade	8,00	R\$ 107,19	R\$ 857,52	R\$ 857,52	
14.5		GÁS						

000308

FLAMA CONSTRUÇÕES E SERVIÇOS LTDA  
CNPJ: 03.121.972/0001-22  
Rua Ledy Afonso Roderjan, 962 - Centro  
São Mateus do Sul - Pr CEP: 83.900-000  
Tel: (42)3532-5844 e-mail: flamacs@yahoo.com.br

PLANILHA DE SERVIÇOS SINTÉTICA

PREFEITURA MUNICIPAL DE FERNANDES PINHEIRO  
SETOR DE OBRAS E ENGENHARIA

PRÓPRIO: Prefeitura Municipal de Fernandes Pinheiro

OBRA: Escola Nova do Angel

TABELAS DE REFERÊNCIA: Planilha Padrão PRDE

DATA: 16/07/2014

LOCAL: Av. Remé João Lous, Centro

MUNICÍPIO: FERNANDES PINHEIRO

RESPONSÁVEL TÉCNICO: LUCAS SILVA DA ROCHA

ITEM	CÓDIGO DO SERVIÇO	DESCRIÇÃO DO SERVIÇO	UD	QUANT	CUSTO MATERIAL C/ MÃO DE OBRA	TOTAL MATERIAL C/ MÃO DE OBRA	TOTAL (R\$)	TOTAL ITEM (R\$)
		"Tubo de aço sem costura SCH 40 Ø 3/4"	M	7,00	R\$ 53,84	R\$ 376,88	R\$ 376,88	
		"Cotovelo em aço forjado classe 10 Ø 3/4" x 90°	Unidade	5,00	R\$ 38,95	R\$ 194,75	R\$ 194,75	
		"Te em aço forjado classe 10 Ø 3/4"	Unidade	1,00	R\$ 41,26	R\$ 41,26	R\$ 41,26	
		"União em aço forjado classe 10 Ø 3/4"	Unidade	2,00	R\$ 68,09	R\$ 136,18	R\$ 136,18	
		"Registro esfera Ø 3/4"	Unidade	1,00	R\$ 71,95	R\$ 71,95	R\$ 71,95	
		"Luva em aço forjado classe 10 Ø 3/4"	Unidade	3,00	R\$ 38,05	R\$ 114,15	R\$ 114,15	
14.6		VIDROS						
		Vidro liso incolor 4mm	M2	62,58	R\$ 86,82	R\$ 5.433,20	R\$ 5.433,20	
		Vidro cancelado incolor 4mm	M2	2,10	R\$ 64,94	R\$ 136,37	R\$ 136,37	
		Espelho de cristal 4mm, com moldura de alumínio, acabamento em laminado	M2	11,40	R\$ 286,68	R\$ 3.268,15	R\$ 3.268,15	
15		INSTALAÇÕES REDE LÓGICA						R\$ 4.678,19
15.1		REDE LÓGICA						
		"Eletroduto de pvc rígido roscável 32mm (1 1/4") - fornecimento e instalação"	M	110,00	R\$ 17,01	R\$ 1.871,10	R\$ 1.871,10	
		"Curva 90° p/ eletroduto roscável 1 1/4"	Unidade	26,00	R\$ 9,94	R\$ 258,44	R\$ 258,44	
		"Luva pvc roscável p/ eletroduto 1 1/4"	Unidade	45,00	R\$ 6,31	R\$ 283,95	R\$ 283,95	
		"Buchafarrelha alumínio 1 1/4"	Cj	45,00	R\$ 5,07	R\$ 228,15	R\$ 228,15	
		"Cabo telefônico CCI-50 2 pares (uso interno) - fornecimento e instalação"	M	130,00	R\$ 3,08	R\$ 400,40	R\$ 400,40	
		Cabo UTP 4 pares categoria 6	M	205,00	R\$ 4,70	R\$ 963,50	R\$ 963,50	
		Obturador com haste padrão TELEBRAS	Unidade	1,00	R\$ 17,14	R\$ 17,14	R\$ 17,14	
		Quadro de distribuição para telefone n.3, 40X40X12cm em chapa metálica, sem Acessórios, padrão telebras, fornecimento e instalação	Unidade	1,00	R\$ 144,60	R\$ 144,60	R\$ 144,60	
		Conector RJ45 (fêmea), para lógica	Unidade	19,00	R\$ 3,73	R\$ 70,87	R\$ 70,87	
		"Espelho plástico RJ11/RJ45 2X4", 2 saídas"	Unidade	19,00	R\$ 4,81	R\$ 91,39	R\$ 91,39	
		Tomada para telefone de 4 pólos padrão Telebras - fornecimento e instalação	Unidade	5,00	R\$ 17,61	R\$ 88,05	R\$ 88,05	
		"Caixa pvc 4" X 4" p/ eletroduto"	Unidade	22,00	R\$ 7,50	R\$ 166,60	R\$ 166,60	

000309

03.121.072/0001-22  
FLAMAS CONSTRUÇÕES E SERVIÇOS LTDA

FLAMA CONSTRUÇÕES E SERVIÇOS LTDA  
CNPJ: 03.121.972/0001-22  
Rua Ledy Afonso Roderjan, 962 - Centro  
São Mateus do Sul - Pr CEP: 83.900-000  
Tel: (42)3532-5844 e-mail: flamacs@yahoo.com.br

PLANILHA DE SERVIÇOS SINTÉTICA

PREFEITURA MUNICIPAL DE FERNANDES PINHEIRO  
SETOR DE OBRAS E ENGENHARIA

PRÓPRIO: Prefeitura Municipal de Fernandes Pinheiro  
OBRA: Escola Nova do Angel

LOCAL: Av. Renis João Loas, Centro  
MUNICÍPIO: FERNANDES PINHEIRO

TABELAS DE REFERÊNCIA: Planilha Padrão FNDE  
DATA: 16/07/2014

RESPONSÁVEL TÉCNICO: LUCAS SILVA DA ROCHA

ITEM	CÓDIGO DO SERVIÇO	DESCRIÇÃO DO SERVIÇO	UD	QUANT	CUSTO MATERIAL C/ MÃO DE OBRA	TOTAL MATERIAL C/ MÃO DE OBRA	TOTAL (R\$)	TOTAL ITEM (R\$)
16		PORTAL DE ACESSO						R\$ 4.122,68
16.1		MUROS E FECHOS						
		Muro em cobogó h=1,80m - Padrão FNDE	M	7,25	R\$ 100,07	R\$ 725,51	R\$ 725,51	
		Pontão de abrir em metalon 40x40mm c/ 10cm 2fts	M2	4,20	R\$ 212,42	R\$ 892,16	R\$ 892,16	
		"Tirante com rosca total, ref. DP-48, Ø 1 1/4"x600mm, fabricação REAL PERFIL ou similar"	null	2,00	R\$ 59,77	R\$ 119,54	R\$ 119,54	
16.2		COBERTURA						
		Estrutura para telha cerâmica, em madeira aparelhada, apoiada em parede	M2	15,60	R\$ 86,91	R\$ 1.355,80	R\$ 1.355,80	
		Cobertura em telha cerâmica tipo canal, com argamassa traço 1:3 (cimento e areia) e arame recozido	M2	9,20	R\$ 76,04	R\$ 699,57	R\$ 699,57	
		Cumeeira com telha cerâmica embocada com argamassa traço 1:2,8 (cimento, cal hidratada e areia)	M	15,60	R\$ 21,16	R\$ 330,10	R\$ 330,10	
17		LIMPEZA DA OBRA						R\$ 1.373,65
17.1		LIMPEZA						
17.1.1		Limpeza geral	M2	853,20	R\$ 1,61	R\$ 1.373,65	R\$ 1.373,65	
		TOTAL DA OBRA COM BDI						R\$ 1.008.769,36

Rita de Cássia Busatto  
Engenheira Civil  
CREA PR 15.724/D

Nádia Flaresso  
Engenheira Civil  
CREA PR 131.632/D

Nádia Flaresso  
Engenheira Civil  
CREA PR - 131632/D

Nádia Flaresso  
Engenheira Civil  
CREA PR 131.632/D

Nádia Flaresso  
Engenheira Civil  
CREA PR 131.632/D

000310

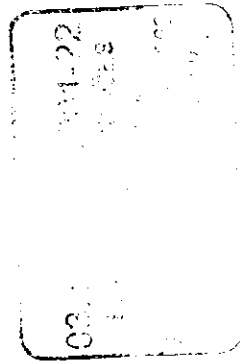

FLAMA CONSTRUÇÕES E SERVIÇOS LTDA  
CNPJ: 03.121.972/0001-22  
Rua Ledy Afonso Roderjan, 962 - Centro  
São Mateus do Sul - Pr CEP: 83.900-000  
Tel: (42)3532-5844 e-mail: flamacs@yahoo.com.br

PREFEITURA MUNICIPAL DE FERNANDES PINHEIRO  
Obra: ESCOLA NOVA DE ANGAÍ - FNDE  
LOCAL: DISTRITO DO ANGAÍ  
CRONOGRAMA FÍSICO E FINANCEIRO

ITEM	DESCRIÇÃO	VALOR DOS		PESO	MÊS - 01				MÊS - 2			
		SERVIÇOS (R\$)			SIMPL.%	ACUM.%	VALOR SIMPL	VALOR ACUM.	SIMPL.%	ACUM.%	VALOR SIMPL	VALOR ACUM.
1	SERVIÇOS PRELIMINARES	R\$14.913,99		1,48%	100,00	100,00	R\$ 14.913,99	R\$ 14.913,99		100,00	R\$ 0,00	R\$ 14.913,99
2	MOVIMENTO DE TERRA	R\$12.034,47		1,19%	100,00	100,00	R\$ 12.034,47	R\$ 12.034,47		100,00	R\$ 0,00	R\$ 12.034,47
3	INFRAESTRUTURA: FUNDAÇÕES	R\$190.501,01		18,88%			R\$ 0,00	R\$ 0,00	100,00	100,00	R\$ 190.501,01	R\$ 190.501,01
4	SUPERESTRUTURA	R\$142.499,63		14,13%			R\$ 0,00	R\$ 0,00		0,00	R\$ 0,00	R\$ 0,00
5	INSTALAÇÕES HIDRO-SANITÁRIAS	R\$55.387,70		5,49%			R\$ 0,00	R\$ 0,00		0,00	R\$ 0,00	R\$ 0,00
6	INSTALAÇÕES ELÉTRICAS E TELEFONICAS (380x20v)	R\$63.230,43		6,27%			R\$ 0,00	R\$ 0,00		0,00	R\$ 0,00	R\$ 0,00
7	PARQUES E PAINÉIS	R\$80.791,46		8,00%			R\$ 0,00	R\$ 0,00		0,00	R\$ 0,00	R\$ 0,00
8	ESQUADRIAS	R\$35.690,69		3,54%			R\$ 0,00	R\$ 0,00		0,00	R\$ 0,00	R\$ 0,00
10	COBERTURA	R\$199.325,67		19,76%			R\$ 0,00	R\$ 0,00		0,00	R\$ 0,00	R\$ 0,00
11	REVESTIMENTO	R\$80.653,86		8,00%			R\$ 0,00	R\$ 0,00		0,00	R\$ 0,00	R\$ 0,00
12	PAVIMENTAÇÃO	R\$33.269,65		3,30%			R\$ 0,00	R\$ 0,00		0,00	R\$ 0,00	R\$ 0,00
13	SOLEIRAS E RODAPÉS	R\$1.478,18		0,15%			R\$ 0,00	R\$ 0,00		0,00	R\$ 0,00	R\$ 0,00
14	PINTURA	R\$68.205,56		6,76%			R\$ 0,00	R\$ 0,00		0,00	R\$ 0,00	R\$ 0,00
15	ELEMENTOS DECORATIVOS E OUTROS	R\$20.712,54		2,05%			R\$ 0,00	R\$ 0,00		0,00	R\$ 0,00	R\$ 0,00
16	INSTALAÇÃO DE REDE LÓGICA	R\$4.578,19		0,45%			R\$ 0,00	R\$ 0,00		0,00	R\$ 0,00	R\$ 0,00
17	PORTAL DE DE ACESSO	R\$4.122,68		0,41%			R\$ 0,00	R\$ 0,00		0,00	R\$ 0,00	R\$ 0,00
18	LIMPEZA DA OBRA	R\$1.373,65		0,14%			R\$ 0,00	R\$ 0,00		0,00	R\$ 0,00	R\$ 0,00
TOTAL COM BDI		R\$1.008.769,36		100,00%	2,67%	2,67%	R\$ 26.948,46	R\$ 26.948,46	18,88%	21,55%	R\$ 190.501,01	217.449,47

Handwritten signatures and the number 000311 are present on the right side of the document.

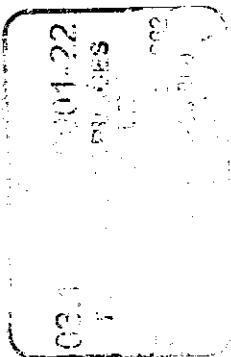

CNPJ: 03.121.972/0001-22

Rua Ledy Afonso Roderjan, 962 - Centro

São Mateus do Sul - Pr CEP: 83.900-000

Tel: (42)3532-5844 e-mail: [flamacs@yahoo.com.br](mailto:flamacs@yahoo.com.br)

000312

MÊS - 03				MÊS - 04				MÊS - 05			
SIMPL.%	ACUM. %	VALOR SIMPL	VALOR ACUM.	SIMPL.%	ACUM. %	VALOR SIMPL	VALOR ACUM.	SIMPL.%	ACUM. %	VALOR SIMPL	VALOR ACUM.
	100,00	R\$ 0,00	R\$ 14.913,99		100,00	R\$ 0,00	R\$ 14.913,99		100,00	R\$ 0,00	R\$ 14.913,99
	100,00	R\$ 0,00	R\$ 12.034,47		100,00	R\$ 0,00	R\$ 12.034,47		100,00	R\$ 0,00	R\$ 12.034,47
	100,00	R\$ 0,00	R\$ 190.501,01		100,00	R\$ 0,00	R\$ 190.501,01		100,00	R\$ 0,00	R\$ 190.501,01
20,00	20,00	R\$ 28.499,93	R\$ 28.499,93	20,00	40,00	R\$ 28.499,93	R\$ 56.999,85	20,00	60,00	R\$ 28.499,93	R\$ 85.499,78
20,00	20,00	R\$ 11.077,54	R\$ 11.077,54	20,00	40,00	R\$ 11.077,54	R\$ 22.155,08	20,00	60,00	R\$ 11.077,54	R\$ 33.232,62
20,00	20,00	R\$ 12.646,09	R\$ 12.646,09	20,00	40,00	R\$ 12.646,09	R\$ 25.292,17	20,00	60,00	R\$ 12.646,09	R\$ 37.938,26
	0,00	R\$ 0,00	R\$ 0,00	30,00	30,00	R\$ 24.237,44	R\$ 24.237,44	35,00	65,00	R\$ 28.277,01	R\$ 52.514,45
	0,00	R\$ 0,00	R\$ 0,00		0,00	R\$ 0,00	R\$ 0,00		0,00	R\$ 0,00	R\$ 0,00
	0,00	R\$ 0,00	R\$ 0,00		0,00	R\$ 0,00	R\$ 0,00	50,00	50,00	R\$ 99.662,84	R\$ 99.662,84
	0,00	R\$ 0,00	R\$ 0,00		0,00	R\$ 0,00	R\$ 0,00	25,00	25,00	R\$ 20.163,47	R\$ 20.163,47
	0,00	R\$ 0,00	R\$ 0,00		0,00	R\$ 0,00	R\$ 0,00		0,00	R\$ 0,00	R\$ 0,00
	0,00	R\$ 0,00	R\$ 0,00		0,00	R\$ 0,00	R\$ 0,00		0,00	R\$ 0,00	R\$ 0,00
	0,00	R\$ 0,00	R\$ 0,00		0,00	R\$ 0,00	R\$ 0,00		0,00	R\$ 0,00	R\$ 0,00
	0,00	R\$ 0,00	R\$ 0,00		0,00	R\$ 0,00	R\$ 0,00		0,00	R\$ 0,00	R\$ 0,00
	0,00	R\$ 0,00	R\$ 0,00		0,00	R\$ 0,00	R\$ 0,00		0,00	R\$ 0,00	R\$ 0,00
	0,00	R\$ 0,00	R\$ 0,00		0,00	R\$ 0,00	R\$ 0,00		0,00	R\$ 0,00	R\$ 0,00
	0,00	R\$ 0,00	R\$ 0,00		0,00	R\$ 0,00	R\$ 0,00		0,00	R\$ 0,00	R\$ 0,00
	0,00	R\$ 0,00	R\$ 0,00		0,00	R\$ 0,00	R\$ 0,00		0,00	R\$ 0,00	R\$ 0,00
5,18%	26,73%	R\$ 52.223,56	R\$ 269.673,03	7,58%	34,31%	R\$ 76.461,00	R\$ 346.134,01	19,86%	54,17%	R\$ 200.326,88	R\$ 546.460,89



FLAMA CONSTRUÇÕES E SERVIÇOS LTDA  
CNPJ: 03.121.972/0001-22  
Rua Ledy Afonso Roderjan, 962 - Centro  
São Mateus do Sul - Pr CEP: 83.900-000  
Tel: (42)3532-5844 e-mail: flamacs@yahoo.com.br



MÊS - 06				MÊS - 07				MÊS - 08			
SIMPL.%	ACUM. %	VALOR SIMPL	VALOR ACUM.	SIMPL.%	ACUM. %	VALOR SIMPL	VALOR ACUM.	SIMPL.%	ACUM. %	VALOR SIMPL	VALOR ACUM.
	100,00	R\$ 0,00	R\$ 14.913,99		100,00	R\$ 0,00	R\$ 14.913,99		100,00	R\$ 0,00	R\$ 14.913,99
	100,00	R\$ 0,00	R\$ 12.034,47		100,00	R\$ 0,00	R\$ 12.034,47		100,00	R\$ 0,00	R\$ 12.034,47
	100,00	R\$ 0,00	R\$ 190.501,01		100,00	R\$ 0,00	R\$ 190.501,01		100,00	R\$ 0,00	R\$ 190.501,01
20,00	80,00	R\$ 28.499,93	R\$ 113.999,70	20,00	100,00	R\$ 28.499,93	R\$ 142.499,63		100,00	R\$ 0,00	R\$ 142.499,63
20,00	80,00	R\$ 11.077,54	R\$ 44.310,16	20,00	100,00	R\$ 11.077,54	R\$ 55.387,70		100,00	R\$ 0,00	R\$ 55.387,70
20,00	80,00	R\$ 12.646,09	R\$ 50.584,34	20,00	100,00	R\$ 12.646,09	R\$ 63.230,43		100,00	R\$ 0,00	R\$ 63.230,43
35,00	100,00	R\$ 28.277,01	R\$ 80.791,46		100,00	R\$ 0,00	R\$ 80.791,46		100,00	R\$ 0,00	R\$ 80.791,46
30,00	30,00	R\$ 10.707,21	R\$ 10.707,21	35,00	65,00	R\$ 12.491,74	R\$ 23.198,95	35,00	100,00	R\$ 12.491,74	R\$ 35.690,69
50,00	100,00	R\$ 99.662,84	R\$ 199.325,67		100,00	R\$ 0,00	R\$ 199.325,67		100,00	R\$ 0,00	R\$ 199.325,67
25,00	50,00	R\$ 20.163,47	R\$ 40.326,93	25,00	75,00	R\$ 20.163,47	R\$ 60.490,40	25,00	100,00	R\$ 20.163,47	R\$ 80.653,86
30,00	30,00	R\$ 9.980,90	R\$ 9.980,90	35,00	65,00	R\$ 11.644,38	R\$ 21.625,27	35,00	100,00	R\$ 11.644,38	R\$ 33.269,65
50,00	50,00	R\$ 739,09	R\$ 739,09	50,00	100,00	R\$ 739,09	R\$ 1.478,18		100,00	R\$ 0,00	R\$ 1.478,18
	0,00	R\$ 0,00	R\$ 0,00		0,00	R\$ 0,00	R\$ 0,00	50,00	50,00	R\$ 34.102,78	R\$ 34.102,78
	0,00	R\$ 0,00	R\$ 0,00		0,00	R\$ 0,00	R\$ 0,00	50,00	50,00	R\$ 10.356,27	R\$ 10.356,27
	0,00	R\$ 0,00	R\$ 0,00	50,00	50,00	R\$ 2.289,10	R\$ 2.289,10	50,00	100,00	R\$ 2.289,10	R\$ 4.578,19
50,00	50,00	R\$ 2.061,34	R\$ 2.061,34	50,00	100,00	R\$ 2.061,34	R\$ 4.122,68		100,00	R\$ 0,00	R\$ 4.122,68
	0,00	R\$ 0,00	R\$ 0,00		0,00	R\$ 0,00	R\$ 0,00		0,00	R\$ 0,00	R\$ 0,00
22,19%	76,36%	R\$ 223.815,42	R\$ 770.276,27	10,07%	86,43%	R\$ 101.612,68	R\$ 871.888,94	9,03%	95,46%	R\$ 91.047,74	R\$ 962.936,66

000313



FLAMA CONSTRUÇÕES E SERVIÇOS LTDA  
CNPJ: 03.121.972/0001-22  
Rua Ledy Afonso Roderjan, 962 - Centro  
São Mateus do Sul - Pr CEP: 83.900-000  
Tel: (42)3532-5844 e-mail: flamacs@yahoo.com.br

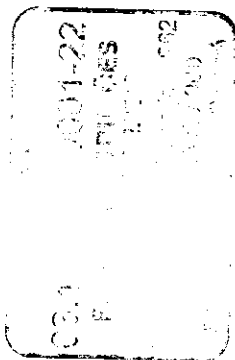

MÊS - 09			
SIMPL.%	ACUM. %	VALOR SIMPL	VALOR ACUM.
	100,00	R\$ 0,00	R\$ 14.913,99
	100,00	R\$ 0,00	R\$ 12.034,47
	100,00	R\$ 0,00	R\$ 190.501,01
	100,00	R\$ 0,00	R\$ 142.499,63
	100,00	R\$ 0,00	R\$ 55.387,70
	100,00	R\$ 0,00	R\$ 63.230,43
	100,00	R\$ 0,00	R\$ 80.791,46
	100,00	R\$ 0,00	R\$ 35.690,69
	100,00	R\$ 0,00	R\$ 199.325,67
	100,00	R\$ 0,00	R\$ 80.653,86
	100,00	R\$ 0,00	R\$ 33.269,65
	100,00	R\$ 0,00	R\$ 1.478,18
50,00	100,00	R\$ 34.102,78	R\$ 68.205,56
50,00	100,00	R\$ 10.356,27	R\$ 20.712,54
	100,00	R\$ 0,00	R\$ 4.578,19
	100,00	R\$ 0,00	R\$ 4.122,68
100,00	100,00	R\$ 1.373,65	R\$ 1.373,65
4,54%	100,00%	R\$ 45.832,70	R\$ 1.008.769,36

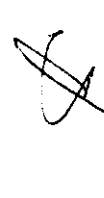
  
**Nádia Flareoso**  
Engenheira Civil  
CREA PR - 131632/D

  
**Nádia Flareoso**  
CREA 15724-D/PR

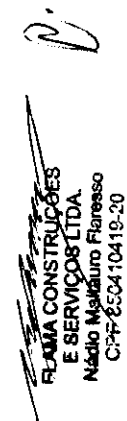
  
**FLAMA CONSTRUÇÕES E SERVIÇOS LTDA.**  
Nádia Flareoso  
CPF: 850410419-20



000314



000315

**PRIMORDIAL EMPREENDIMENTOS LTDA**

CNPJ: 10.851.571/0001-93

**PREFEITURA MUNICIPAL DE FERNANDES PINHEIRO – PARANÁ  
TOMADA DE PREÇOS Nº 016/2014****PROPOSTA DE PREÇOS:**

Razão Social: Primordial Empreendimentos Ltda.

Cnpj: 10.851.571/0001-93

Endereço: Rua Otacílio Ferreira da Silva 148, Pinhão Pr.

Fone: 42-36771510

Representante legal: Jose Maria Machado Martins.

g: 2450-3, C.c: 18162-5. B.B

Pela presente, apresentamos nossa proposta de preços para os serviços apresentados abaixo:

	Local do objeto	R\$ total
01	Construção da Escola Municipal do Angai, Zona Rural..	R\$ 1.020.989,78
		<b>R\$ 1.020.989,78</b>

**Valor Global:** R\$ 1.020.989,78 (um milhão, vinte mil, novecentos e oitenta e nove reais e setenta e oito centavos).

Sendo: R\$ 714.692,85 (setecentos e quatorze mil, seiscentos e noventa e dois reais e oitenta e cinco centavos) e R\$ 306.296,93 (trezentos e seis mil, duzentos e noventa e seis reais e noventa e três centavos).

No valor global estão inclusos todas as despesas com encargos fiscais, trabalhistas, previdenciários e comerciais, bem como despesas com mão de obra, transportes, ferramentas, equipamentos, taxas de administração, lucros e quaisquer outras despesas incidentes sobre os serviços e a obra.

**Validade da proposta:** 60 (sessenta) dias.**Prazo de execução:** 270 (duzentos e setenta) dias.

Pinhão, 18 de agosto de 2014.

**PRIMORDIAL EMPREENDIMENTOS LTDA**

JOSE MARIA M. MARTINS

CPF: 653.674.729-15

REP. LEGAL – RESP. TECNICO

RUA OTACILIO FERREIRA DA SILVA, 147 BAIRRO NOSSA SRA. APARECIDA PINHÃO PR CEP: 85170-000  
FONE 42-36771510



## PRIMORDIAL EMPREENDIMENTOS LTDA.

CNPJ: 10.851.571/0001-93

000316

## PLANILHA DE SERVIÇOS SINTÉTICA

Prop.: Prefeitura Municipal de Fernandes Pinheiro

Av. Remis João Loss, Centro

OBRA: Escola Nova do Angai

MUNICÍPIO:

FERNANDES PINHEIRO

FABR.: AS DE REFERÊNCIA - Planilha Padrão F.N.T.E.

DATA: 18/08/2014

RESPONSÁVEL TÉCNICO: JOSÉ MARIA MACHADO MARTINS

BDI: 25%

ITEM	CÓDIGO DO SERVIÇO	DESCRIÇÃO DO SERVIÇO	UD	QUANT	CUSTO MATERIAL C/ MÃO DE OBRA	TOTAL MATERIAL C/ MÃO DE OBRA	TOTAL (R\$)	TOTAL ITEM (R\$)
<b>1</b>		<b>SERVIÇOS PRELIMINARES</b>						<b>15.094,60</b>
1.1		Placa de obra em chapa zincada, instalada	M2	6,00	256,89	1541,34	1 541,34	
1.2		Barracão para escritório de obra porte pequeno s=25 41m²	Unidade	1,00	6.254,41	6254,41	6 254,41	
1.3		Locação de construção de edificação com gabarito de madeira	M2	853,20	7,55	6441,66	6 441,66	
1.4		Ligação provisória de energia elétrica em canteiro de obra	Unidade	1,00	857,19	857,19	857,19	
<b>2</b>		<b>MOVIMENTO DE TERRAS</b>						<b>12.180,48</b>
2.1		Escavação manual, para baldrame e sapatas, em material de 1ª categoria, profundidade até 1,50m	M3	168,95	16,80	2838,36	2 838,36	
2.2		Apiloamento manual de fundo de vala	M2	136,50	12,59	1718,54	1 718,54	
2.3		Reaterro manual de valas, com compactação utilizando sêpo, sem controle do grau de compactação	M3	68,58	25,20	1728,22	1 728,22	
2.4		Aterro interno com apiloamento com transporte em carrinho de mão	M3	134,26	43,91	5895,36	5 895,36	
<b>3</b>		<b>INFRA-ESTRUTURA: FUNDAÇÕES</b>						<b>192.813,42</b>
3.1		SAPATAS				0,00		
3.1.1		Lastro de concreto magro, e=3,0 cm-reparo mecânico - inclusive aditivo, conforme projeto.	M2	288,5	20,39	5882,52	5 882,52	
3.1.2		Concreto armado - para sapatas (fck=25MPa), incluindo preparo, lançamento, adensamento e cura. Inclusive formas para reutilização 2x, conforme projeto	M3	90,14	1 690,00	152336,60	152 336,60	
3.2		BALDRAME				0,00		
3.2.1		Concreto armado - para vigas baldrame (fck=25MPa), incluindo preparo, lançamento, adensamento e cura. Inclusive formas para reutilização 2x, conforme projeto.	M3	20,47	1 690,00	34594,30	34 594,30	
<b>4</b>		<b>SUPERESTRUTURA</b>						<b>144.227,45</b>
4.1		CONCRETO				0,00		
4.1.1		Concreto armado fck=25MPa fabricado na obra, adensado e lançado, para pilar, com formas planas em compensado resinado 12mm (05 usos)	M3	18,58	2392,13	44445,78	44 445,78	
4.1.2		Concreto armado fck=25MPa fabricado na obra, adensado e lançado, para viga, com formas planas em compensado resinado 12mm (05 usos)	M2	19,29	2.392,13	46144,19	46 144,19	
4.1.3		Laje pré-moldada treliçada para forro (fck=25mpa), inclusive capeamento e escoramento	M2	628	85,41	53637,48	53 637,48	
<b>5</b>		<b>INSTALAÇÕES HIDRO-SANITÁRIAS</b>						<b>56.060,58</b>
5.1		TUBO PVC SOLDÁVEL PARA ÁGUA POTÁVEL				0,00		
5.1.1		Tubo pvc rígido soldável marrom p/ água, d = 50 mm	M	52	18,10	941,20	941,20	
5.1.2		Tubo pvc rígido soldável marrom p/ água, d = 40 mm	M	6,00	15,62	93,72	93,72	
5.1.3		Tubo pvc rígido soldável marrom p/ água, d = 32 mm	M	26	11,65	302,90	302,90	
5.1.4		Tubo pvc rígido soldável marrom p/ água, d = 25 mm	M	85	7,56	642,60	642,60	
5.1.5		Tubo pvc rígido soldável marrom p/ água, d = 20 mm	M	122,00	6,34	773,48	773,48	
5.2		ADAPTADOR CURTO DE PVC PARA REGISTRO				0,00		
5.2.1		"Adaptador de pvc rígido soldável curto c/ bolsa e rosca p/ registro diâm = 50mm x 1 1/4"	Unidade	2	10,25	20,50	20,50	
5.2.2		"Adaptador de pvc rígido soldável curto c/ bolsa e rosca p/ registro diâm = 25mm x 3/4"	Unidade	12,00	5,67	68,04	68,04	
5.2.3		"Adaptador de pvc rígido soldável curto c/ bolsa e rosca p/ registro diâm = 20mm x 1/2"	Unidade	10	5,49	54,90	54,90	
5.3		REGISTRO DE GAVETA BRUTO				0,00		
5.3.1		Registro gaveta bruto, DN 40 mm (1 1/2")	Unidade	1	79,11	79,11	79,11	



## PRIMORDIAL EMPREENDIMENTOS LTDA.

CNPJ: 10.851.571/0001-93

000317

## PLANILHA DE SERVIÇOS SINTÉTICA

Prop.: Prefeitura Municipal de Fernandes Pinheiro

Av. Remis João Loss, Centro

OBRA: Escola Nova do Angai

MUNICÍPIO:

FERNANDES PINHEIRO

TABELAS DE REFERÊNCIA: Planilha Padrão FNDE

DATA: 18/08/2014

RESPONSÁVEL TÉCNICO: JOSÉ MARIA MACHADO MARTINS

BDI: 25%

ITEM	CÓDIGO DO SERVIÇO	DESCRIÇÃO DO SERVIÇO	UD	QUANT	CUSTO MATERIAL C/ MÃO DE OBRA	TOTAL MATERIAL C/ MÃO DE OBRA	TOTAL (R\$)	TOTAL ITEM (R\$)
5.3.2		Registro gaveta bruto, DN 50 mm (2?)	Unidade	2	108,59	217,18	217,18	
5.3.3		Registro gaveta bruto, DN 60 mm (2 1/2?)	Unidade	1	249,01	249,01	249,01	
5.4		REGISTRO DE GAVETA COM ACABAMENTO				0,00		
5.4.1		Registro gaveta c/ canopla cromada, DN 20 mm (3/4?)	Unidade	2	71,38	142,76	142,76	
5.4.2		Registro gaveta c/ canopla cromada, DN 25 mm (1?)	Unidade	1	82,55	82,55	82,55	
5.4.3		Registro gaveta c/ canopla cromada, DN 32 mm (1 1/4?)	Unidade	2	117,03	234,06	234,06	
5.5		REGISTRO DE PRESSÃO COM ACABAMENTO				0,00		
5.5		Registro pressão c/ canopla cromada, DN 20 mm (3/4?)	Unidade	1	71,81	71,81	71,81	
5.6		DIVERSOS - ÁGUA FRIA				0,00		
5.6.1		Caixa d'água metálica, capacidade 20.000 L - instalada, inclusive estrutura em concreto armado de suporte, conforme projeto	Unidade	1	35.162,00	35.162,00	35.162,00	
5.6.2		Colocação de hidrômetro em ligação existente, c/remanejamento p/o muro ou fachada, inclusive cavalete e caixa de proteção	Unidade	1	127,16	127,16	127,16	
5.6.3		Torneira de jardim, inclusive poste de proteção	Unidade	5	76,25	381,25	381,25	
5.7		TUBO PVC SOLDÁVEL PARA ESGOTO				0,00		
5.7.1		Tubo pvc rígido c/ anéis, ponta e bolsa p/ esgoto secundário, d=40 mm	M	24	9,48	227,52	227,52	
5.7.2		Tubo pvc rígido c/ anéis, ponta e bolsa p/ esgoto secundário, d=50 mm	M	50	14,12	706,00	706,00	
5.7.3		Tubo pvc rígido c/ anéis, ponta e bolsa p/ esgoto primário, d=75 mm	M	25	18,15	453,75	453,75	
5.7.4		Tubo pvc rígido c/ anéis, ponta e bolsa p/ esgoto primário, d=100 mm	M	87	18,69	1.626,03	1.626,03	
5.8		DIVERSOS - ESGOTO				0,00		
5.8.1		Caixa sifonada quadrada, com três entradas e uma saída, d = 100x100x50mm, acabamento alumínio	Unidade	6	36,21	217,26	217,26	
5.8.2		Ralo sifonado em pvc d = 100 mm altura regulável, saída 40 mm, com grelha redonda acabamento cromado	Unidade	1	20,68	20,68	20,68	
5.8.3		Caixa de gordura em alvenaria (90 x 90 x 120 cm)	Unidade	1	315,17	315,17	315,17	
5.8.4		Caixa de inspeção em alvenaria (90 x 90 x 120 cm)	Unidade	7	315,17	2.206,19	2.206,19	
5.9		LOUÇAS - FORNECIMENTO E INSTALAÇÃO				0,00		
5.9.1		Bacia sanitária convencional, inclusive assento, conjunto de fixação, anel de vedação, tubo de ligação com acabamento cromado e engate plástico	Unidade	5	346,95	1.734,75	1.734,75	
5.9.2		Bacia sanitária com caixa de descarga acoplada, inclusive assento, conjunto de fixação, anel de vedação, tubo de ligação e engate plástico, conforme especificações	Unidade	3	356,95	1.070,85	1.070,85	
5.9.3		Lavatório com coluna, com sifão plástico, engate plástico torneira de metal, válvula cromada, conjunto de fixação, conforme especificações	Unidade	3	513,91	1.541,73	1.541,73	
5.9.4		Lavatório sem coluna, com sifão plástico, engate plástico torneira de metal, válvula cromada, conjunto de fixação, conforme especificações, para PNE	Unidade	2	164,27	328,54	328,54	
5.9.5		Cuba de sobrepor oval, p/ instalação em bancadas, c/ sifão cromado, torneira de metal, engate plástico conforme especificações	Unidade	6	321,27	1.927,62	1.927,62	
5.9.6		Tanque de louça com coluna, com torneira metálica, c/ válvula de plástico e conjunto de fixação, conforme especificações	Unidade	1	408,04	408,04	408,04	

000318



## PRIMORDIAL EMPREENDIMENTOS LTDA.

CNPJ: 10.851.571/0001-93

## PLANILHA DE SERVIÇOS SINTÉTICA

Prop.: Prefeitura Municipal de Fernandes Pinheiro

OBRA: Escola Nova do Angai

TABELAS DE REFERÊNCIA: Planilha Padrão F NDE

DATA: 18/08/2014

iv Remis-João Loss, Centro

MUNICÍPIO: FERNANDES PINHEIRO

RESPONSÁVEL TÉCNICO: JOSÉ MARIA MACHADO MARTINS

BDI: 26%

ITEM	CÓDIGO DO SERVIÇO	DESCRIÇÃO DO SERVIÇO	UD	QUANT	CUSTO MATERIAL C/ MÃO DE OBRA	TOTAL MATERIAL C/ MÃO DE OBRA	TOTAL (R\$)	TOTAL ITEM (R\$)
5.9.7		Papeleira de louça, conforme especificações	Unidade	8	45,95	367,60	367,60	
5.9.8		Cabide de louça, branco, conforme especificações	Unidade	3	33,4	100,20	100,20	
5.9.10		Chuveiro elétrico de plástico	Unidade	1	41,59	41,59	41,59	
5.10		METAIS				0,00		
5.10.1		"Torneira cromada para pia de cozinha, de mesa, com articulador, ø 1/2""	Unidade	2	240,20	480,40	480,40	
5.10.2		Válvula de descarga cromada	Unidade	5	176,71	883,55	883,55	
5.10.3		Fornecimento e instalação saboneteira de louça, conforme especificações	Unidade	9	38,32	344,88	344,88	
5.10.4		Cuba inox de embutir, em bancada	Unidade	2	140	280,00	280,00	
5.10.5		"Barra de apoio para deficiente em ferro galvanizado de 1 1/2", l = 80cm (bacia sanitária e mictório), inclusive parafusos de fixação e pintura"	Unidade	6	142	852,00	852,00	
5.10.6		"Barra de apoio para deficiente em ferro galvanizado de 1 1/2", l = 140cm (lavatório), inclusive parafusos de fixação e pintura"	Unidade	2	141	282,00	282,00	
<b>6</b>		<b>INSTALAÇÕES ELÉTRICAS E TELEFÔNICAS (380/20V)</b>						<b>63.990,84</b>
6.1		ELETRODUTO DE PVC RÍGIDO				0,00		
6.1.1		"Eletroduto de pvc rígido roscável, diâm = 40mm (1 1/4")"	M	900	20,89	18801,00	18.801,00	
6.1.2		"Eletroduto de pvc rígido roscável, diâm = 32mm (1")"	M	30	11,48	344,40	344,40	
6.2		FIOS E CABOS				0,00		
6.2.1		Fio isolado em pvc seção 1,5mm² - 750v / 70°C	M	1800	3,59	6462,00	6.462,00	
6.2.2		Fio isolado em pvc seção 2,5mm² - 750v / 70°C	M	3000	4,2	12600,00	12.600,00	
6.2.3		Fio isolado em pvc seção 4,0mm² - 750v / 70°C	M	150	5,14	771,00	771,00	
6.2.4		Fio isolado em pvc seção 6,0mm² - 750v / 70°C	M	300	5,78	1734,00	1.734,00	
6.2.5		Cabo isolado em pvc seção 10,0mm² - 750v / 70°C	M	150	8,34	1251,00	1.251,00	
6.2.6		Cabo isolado em pvc seção 16,0mm² - 750v / 70°C	M	200	9,57	1914,00	1.914,00	
6.3		CABO TELEFÔNICO				0,00		
6.3.1		Instalação de cabo telefônico CCE 50-02	M	70	2,88	201,60	201,60	
6.3.2		Instalação de cabo telefônico CCI 50-02	M	35	1,32	46,20	46,20	
6.4		INTERRUPTOR				0,00		
6.4.1		Interruptor 01 seção simples	Unidade	24	8,98	215,52	215,52	
6.4.2		Interruptor 02 seções simples	Unidade	11	12,82	141,02	141,02	
6.5		TOMADAS DE TELEFONE DE EMBUTIR				0,00		
6.5.1		Tomada para telefone, com caixa pvc, embutida	Unidade	7	16,82	117,74	117,74	
6.6		TOMADAS ELÉTRICAS DE EMBUTIR				0,00		
6.6.1		Tomada de embutir para uso geral, 2p+t	Unidade	57	17,22	981,54	981,54	
6.6.2		Tomada de embutir para uso geral, 2p+t, dupla	Unidade	5	23,76	118,80	118,80	
6.7		CAIXA DE EMBUTIR DE PVC				0,00		
6.7.1		"Fornecimento e assentamento de caixa pvc 4" x 2" com tampa"	Unidade	97	4,7	455,90	455,90	
6.7.2		"Fornecimento e assentamento de caixa pvc 4" x 4" com tampa"	Unidade	5	5,5	27,50	27,50	
6.7.3		"Fornecimento e assentamento de caixa octogonal de pvc 4" x 4" com tampa"	Unidade	94	6,39	600,66	600,66	
6.8		QDL - BLOCO ADMINISTRATIVO - 380 / 220 VOLTS				0,00		
6.8.1		Quadro de distribuição de embutir, com barramento, em chapa de aço, para até 12 disjuntores padrão DIN (Europeu - linha branca), exclusive disjuntores	Unidade	1	193,77	193,77	193,77	
6.8.2		Disjuntor termomagnético tripolar 70 A, padrão DIN (linha branca)	Unidade	1	101	101,00	101,00	
6.8.3		Disjuntor termomagnético monopolar 16 A, padrão DIN (linha branca)	Unidade	3	11,26	33,78	33,78	



## PRIMORDIAL EMPREENDIMENTOS LTDA.

CNPJ: 10.851.571/0001-93

000319

## PLANILHA DE SERVIÇOS SINTÉTICA

Prop.: Prefeitura Municipal de Fernandes Pinheiro

Av. Remis João Loss, Centro

OBRA: Escola Nova do Angai

MUNICÍPIO:

FERNANDES PINHEIRO

TABELAS DE REFERÊNCIA - Norma Padrão F.NDE

DATA: 18/08/2014

RESPONSÁVEL TÉCNICO: JOSE MARIA MACHADO MARTINS

BDI: 25%

ITEM	CÓDIGO DO SERVIÇO	DESCRIÇÃO DO SERVIÇO	UD	QUANT	CUSTO MATERIAL C/ MÃO DE OBRA	TOTAL MATERIAL C/ MÃO DE OBRA	TOTAL (R\$)	TOTAL ITEM (R\$)
6.8.4		Disjuntor termomagnético monopolar 20 A, padrão DIN (linha branca)	Unidade	3	11,26	33,78	33,78	
6.8.5		Disjuntor termomagnético tripolar 32 A, padrão DIN (linha branca)	Unidade	1	71,84	71,84	71,84	
6.8.6		Disjuntor termomagnético tripolar 50 A, padrão DIN (linha branca)	Unidade	1	71,84	71,84	71,84	
6.9		QDL - BLOCO PEDAGÓGICO - 380 / 220 VOLTS				0,00		
6.9.1		Quadro de distribuição de embutir, com barramento, em chapa de aço, para até 12 disjuntores padrão europeu (linha branca), exclusive disjuntores	Unidade	1	193,77	193,77	193,77	
6.9.2		Disjuntor termomagnético tripolar 50 A, padrão DIN (linha branca)	Unidade	1	71,84	71,84	71,84	
6.9.3		Disjuntor termomagnético monopolar 16 A, padrão DIN (linha branca)	Unidade	2	11,26	22,52	22,52	
6.9.		Disjuntor termomagnético monopolar 20 A, padrão DIN (linha branca)	Unidade	7	11,26	78,82	78,82	
6.10		QDL - BLOCO DE SERVIÇO - 380 / 220 VOLTS				0,00		
6.10.1		Quadro de distribuição de embutir, com barramento, em chapa de aço, para até 12 disjuntores padrão europeu (linha branca), exclusive disjuntores	Unidade	1	193,77	193,77	193,77	
6.10.2		Disjuntor termomagnético tripolar 32 A, padrão DIN (linha branca)	Unidade	1	71,84	71,84	71,84	
6.10.3		Disjuntor termomagnético monopolar 16 A, padrão DIN (linha branca)	Unidade	1	11,26	11,26	11,26	
6.10.4		Disjuntor termomagnético monopolar 20 A, padrão DIN (linha branca)	Unidade	2	11,26	22,52	22,52	
6.10.5		Disjuntor termomagnético monopolar 25 A, padrão DIN (linha branca)	Unidade	1	11,26	11,26	11,26	
6.11		CAIXA DE MEDIÇÃO				0,00		
6.11.1		Quadro de medição trifásica (acima de 10 kva) com caixa em noril	Unidade	1	1019,41	1019,41	1.019,41	
6.12		CAIXA DE PASSAGEM EM ALVENARIA				0,00		
6.12.1		Caixa de passagem em alvenaria de tijolos maciços esp. = 0,12m, dim int. = 0,60 x 0,60 x 0,60m	Unidade	5	114,23	571,15	571,15	
6.13		CAIXA DE DISTRIBUIÇÃO GERAL DE TELEFONE				0,00		
6.14		Distribuidor geral padrão telebrás dimensões 0,20 x 0,20 x 0,12m	Unidade	1	89,49	89,49	89,49	
6.14		LUMINÁRIAS				0,00		
6.14.1		Luminária fluorescente de embutir aberta 1 x 32 w, completa, conforme especificações	Unidade	5	101,02	505,10	505,10	
6.14.2		Luminária fluorescente de embutir aberta 2 x 32 w, completa, conforme especificações	Unidade	89	71,46	6359,94	6.359,94	
6.15		SISTEMA DE PROTEÇÃO CONTRA DESCARGA ATMOSFÉRICAS				0,00		
6.15.1		Cabo de cobre nú 35 mm <sup>2</sup>	M	327,95	19,179997	6290,08	6.290,08	
6.15.2		Conjunto Terminal aéreo, presilha e fixação	Unidade	42	20,81	874,02	874,02	
6.15.3		Conector e descida para pilares	Unidade	28	11,22	314,16	314,16	



## PRIMORDIAL EMPREENDIMENTOS LTDA.

CNPJ: 10.851.571/0001-93

## PLANILHA DE SERVIÇOS SINTÉTICA

Prop.: Prefeitura Municipal de Fernandes Pinheiro

OBRA: Escola Nova do Angai

TABELAS DE REFERÊNCIA: Planilha Padrão FNDE

DATA: 18/08/2014

Av. Remís João Loss, Centro

MUNICÍPIO: FERNANDES PINHEIRO

RESPONSÁVEL TÉCNICO: JOSÉ MARIA MACHADO MARTINS

BDI: 25%

ITEM	CODIGO DO SERVIÇO	DESCRIÇÃO DO SERVIÇO	UD	QUANT	CUSTO MATERIAL C/ MÃO DE OBRA	TOTAL MATERIAL C/ MÃO DE OBRA	TOTAL (R\$)	TOTAL ITEM (R\$)
7		<b>PAREDES E PAINES</b>						<b>81.770,23</b>
7.1		ALVENARIA				0,00		
7.1.1		Alvenaria de bloco cerâmico (9x19x25 cm), e = 0,09 m, com argamassa traço - 1:2:8 (cimento / cal / areia)	M2	871,98	56	48830,88	48.830,88	
7.1.2		Vergas e contra-vergas em concreto armado fck=15 mpa, seção 9x12cm	M	163,74	14,83999	2429,90	2.429,90	
7.1.3		Aperto de Alvenaria em tijolo cerâmico maciço, esp = 0,10m, com argamassa traço - 1:2:8 (cimento / cal / areia), à revestir	M	303,15	69,409995	21041,64	21.041,64	
7.2		DIVISÓRIA				0,00		
7.2.1		Divisória em granito cinza andorinha polido, e=3cm, inclusive montagem com ferragens	M2	11,32	698,77032	7910,08	7.910,08	
7.3		ELEMENTO VAZADO				0,00		
7.3.1		Cobogó cerâmico (elemento vazado), 15x15x10cm, assentado com argamassa traço 1:4 de cimento e areia	M2	10	101,29	1012,90	1.012,90	
7.4		IMPERMEABILIZAÇÕES				0,00		
7.4.1		Impermeabilização de baldrame com emulsão asfáltica	M2	69,76	7,8100631	544,83	544,83	
8		<b>ESQUADRIAS</b>						<b>36.124,38</b>
8.1		MADEIRA				0,00		
8.1.1		Porta em madeira de lei, lisa, semi-ôca, 0,70 x 2,10 m, exclusive ferragens - PM-1	Unidade	8	318,64	2549,12	2.549,12	
8.1.2		Porta em madeira de lei, lisa, semi-ôca, 0,80 x 2,10 m, exclusive ferragens - PM-2	Unidade	8	232,15	1857,20	1.857,20	
8.1.3		Porta em madeira de lei, lisa, semi-ôca, 0,90 x 2,10 m, exclusive ferragens - PM-3	Unidade	8	352,12	2816,96	2.816,96	
8.1.4		Porta em madeira de lei, lisa, semi-ôca, 0,60 x 1,80 m, com batentes e ferragens - PM-4	Unidade	3	328,2	984,60	984,60	
8.1.5		Porta em madeira de lei, lisa, semi-ôca, 0,80 x 1,80 m, com batentes, ferragens e barra para PNE - PM-5	Unidade	2	330,25	660,50	660,50	
8.2		METÁLICAS				0,00		
		Basculante de ferro (dimensões, detalhes e nos ambientes conforme o projeto - vide quadro de esquadrias)	M2	72,6	306,73003	22268,60	22.268,60	
8.3		FERRAGENS PARA ESQUADRIAS DE MADEIRA				0,00		
		Fechadura, maçaneta/espelho, acabamento cromado brilhante, conforme especificações	Unidade	22	160,37	3528,14	3.528,14	
		"Dobradiça de latão ou aço, acabamento cromado brilhante, tipo média, 3 x 2 1/2" com anéis, com parafusos, conforme especificações"	Unidade	66	22,11	1459,26	1.459,26	
9		<b>COBERTURA</b>						<b>201.748,31</b>
9.1		TELHAS E ESTRUTURA EM MADEIRA				0,00		
		Telhado em telha colonial de primeira qualidade	M2	1192,8	76,960002	91797,89	91.797,89	
		Cumeeira para telha canal comum, inclusive emassamento	M	196,36	21,419994	4206,03	4.206,03	
		Estrutura para telha cerâmica, em madeira de lei aparelhada	M2	1192,8	87,970003	104930,62	104.930,62	
9.2		CHAPAS				0,00		
		Rufo em chapa de aço, esp = 0,65mm, larg = 30,0cm	M	24,6	33,080081	813,77	813,77	
10		<b>REVESTIMENTO</b>						<b>81.630,00</b>
10.1		MASSA				0,00		
		Chapisco em parede com argamassa traço - 1:3 (cimento / areia)	M2	1743,96	4,4799995	7812,94	7.812,94	
		Chapisco em teto com argamassa traço - 1:3 (cimento / areia)	M2	628	6,94	4358,32	4.358,32	
		Reboco paulista para parede, com argamassa traço - 1:2:6 (cimento / cal / areia), espessura 2,5 cm	M2	978,56	20,769999	20324,69	20.324,69	

000321



## PRIMORDIAL EMPREENDIMENTOS LTDA.

CNPJ: 10.851.571/0001-93

## PLANILHA DE SERVIÇOS SINTÉTICA

Prop.: Prefeitura Municipal de Fernandes Pinheiro

OBRA: Escola Nova do Angai

V. Remis João Loss, Centro

MUNICÍPIO: FERNANDES PINHEIRO

TABELAS DE REFERÊNCIA: Planilha Padrão FNDE

DATA: 18/08/2014

RESPONSÁVEL TÉCNICO: JOSE MARIA MACHADO MARTINS

BD: 25%

ITEM	CÓDIGO DO SERVIÇO	DESCRIÇÃO DO SERVIÇO	UD	QUANT	CUSTO MATERIAL C/ MÃO DE OBRA	TOTAL MATERIAL C/ MÃO DE OBRA	TOTAL (R\$)	TOTAL ITEM (R\$)
		Emboço de parede, com argamassa traço - 1:2:9 (cimento / cal / areia), espessura 1,5 cm	M2	765,4	18,779997	14374,21	14 374,21	
		Reboco paulista aplicado para teto, com argamassa traço - 1:2:6 (cimento / cal / areia), espessura 1,5 cm - massa única	M2	628	24,6	15448,80	15.448,80	
10.2		ACABAMENTO				0,00		
		Revestimento cerâmico para parede, pei - 3, dimensões 10 x 10 cm, aplicado com argamassa industrializada ac-i, rejuntado, exclusive emboço, conforme especificações	M2	765,4	25,23	19311,04	19.311,04	
11		PAVIMENTAÇÃO						33.671,94
11.1		CAMADA IMPERMEABILIZADORA				0,00		
		Lastro de concreto simples regularizado para piso, inclusive impermeabilização	M3	62,97	33,53994	2112,01	2 112,01	
11.2		ACABAMENTO				0,00		
		Revestimento cerâmico para piso, dimensões 40 x 40 cm, pei-4, aplicado com argamassa industrializada ac-i, rejuntado, exclusive regularização de base, conforme especificações	M2	787,23	33,420004	26309,23	26 309,23	
11.3		CALÇADA EM CONCRETO				0,00		
		Piso em concreto simples despolado, fck = 15 mpa, e = 7 cm	M2	168,13	31,23	5250,70	5 250,70	
12		SOLEIRAS E RODAPÉS						1.496,29
12.1		SOLEIRA				0,00		
12.1.1		Soleira em granito cinza andorinha, l = 15 cm, e = 2 cm, inclusive impermeabilização	M	26,5	35,86	950,29	950,29	
12.2		RODAPÉ				0,00		
12.2.1		Rodapé cerâmico, dimensões 8,5 x 40 cm, aplicado com argamassa industrializada ac-i, rejuntado, conforme especificações	M	56	9,75	546,00	546,00	
13		PINTURAS						69.035,68
13.1		ACRÍLICA				0,00		
		Pintura sobre paredes, com lixamento, aplicação de 01 demão de selador acrílico, 02 demãos de massa acrílica e 02 demãos de tinta acrílica	M2	978,56	35,070001	34318,10	34 318,10	
		Pintura sobre teto, com lixamento, aplicação de 01 demão de selador acrílico, 02 demãos de massa acrílica e 02 demãos de tinta acrílica	M2	628	38,06	23901,68	23 901,68	
13.2		ESMALTE				0,00		
		Pintura de acabamento, sobre madeira, com lixamento, aplicação de 02 demãos de esmalte, inclusive emassamento	M2	87,56	20,879968	1828,25	1 828,25	
		Pintura de acabamento, sobre estrutura de madeira, com lixamento, aplicação de 01 demão de esmalte sintético, inclusive emassamento	M2	276	19,88	5486,88	5 486,88	
		Pintura sobre superfícies metálicas, com lixamento, aplicação de 01 demão de tinta à base de zarcão e 02 demãos de tinta esmalte	M2	145,2	24,11	3500,77	3 500,77	
14		ELEMENTOS DECORATIVOS E OUTROS						20.963,77
14.1		CONCRETO				0,00		
		Banco de concreto em alvenaria de tijolos, assento em concreto armado, sem encosto, pintado com tinta acrílica, 2 demãos (dimensões, detalhes e nos ambientes conforme projeto)	M	10,80	155,69	1681,45	1 681,45	
14.2		BANCADA				0,00		
		Bancada em granito cinza andorinha de 3cm de espessura, dim 2,85x0,60m, com testeira 7 cm, com instalação de 3 cubas (ver item 5.10.5) e um corte circular, polido, para lixeira conforme projeto.	Unidade	2,00	582,60	1165,20	1 165,20	
		Bancada em granito cinza andorinha de 3cm espessura, dim 3,65x0,60m, inclusive rodopia 7 cm, assentada.	Unidade	1,00	384,36	384,36	384,36	

000322

## PRIMORDIAL EMPREENDIMENTOS LTDA.

CNPJ: 10.851.571/0001-93

## PLANILHA DE SERVIÇOS SINTÉTICA

Prop.: Prefeitura Municipal de Fernandes Pinheiro

Av. Remis João Lusa, Centro

MUNICÍPIO: FERNANDES PINHEIRO

OBRA: Escola Nova do Angai

PART. 40013 - Prefeitura Municipal de Fernandes Pinheiro

RESPONSÁVEL TÉCNICO: JOSÉ MARIA MACHADO MARTINS

BDI: 25%

DATA: 18/08/2014

ITEM	CÓDIGO DO SERVIÇO	DESCRIÇÃO DO SERVIÇO	UD	QUANT	CUSTO MATERIAL C/ MÃO DE OBRA	TOTAL MATERIAL C/ MÃO DE OBRA	TOTAL (R\$)	TOTAL ITEM (R\$)
		Bancada em granito cinza andorinha de 3cm de espessura, dim 3,65x0,60m, com as duas cubas de cozinha, inclusive rodopia 7 cm, e pingadeira 2cm assentada.	Unidade	1,00	584,12	584,12	584,12	
		Bancada em alvenaria, com portas em madeira com revestimento melamínico, tampo em granito cinza andorinha, conforme projeto	Unidade	1,00	450,00	450,00	450,00	
		Bancada com tampo de madeira com revestimento melamínico branco (dim 0,80 x 6,00 m) e base em alvenaria revestida em cerâmica, conforme projeto.	Unidade	2,00	550,00	1100,00	1.100,00	
14.3		MADEIRA				0,00		
		Quadro escolar verde e branco, com moldura de madeira e porta giz e pincel atômico, conforme especificações	M2	31,92	95,63	3052,51	3.052,51	
		Quadro escolar branco, com moldura, instalado na sala de informática	M2	1,50	150,00	225,00	225,00	
		Prateleira em compensado naval 18mm, com revestimento melamínico, inclusive suporte com mão francesa, conforme projeto	M2	9,54	163,73	1561,98	1.561,98	
14.4		INCÊNDIO				0,00		
		Extintor de pó químico ABC, capacidade 6 kg, alcance médio do jato 5m, tempo de descarga 16s, NBR9443, 9444, 10721	Unidade	8,00	108,49	867,92	867,92	
14.5		GÁS				0,00		

000323

## PRIMORDIAL EMPREENDIMENTOS LTDA.

CNPJ: 10.851.571/0001-93

## PLANILHA DE SERVIÇOS SINTÉTICA

Prop.: Prefeitura Municipal de Fernandes Pinheiro

Av. Remis João Loss, Centro

OBRA: Escola Nova do Angai

MUNICÍPIO: FERNANDES PINHEIRO

TABELAS DE REFERÊNCIA: Planilha Padrão FNDE

DATA: 18/08/2014

RESPONSÁVEL TÉCNICO: JOSÉ MARIA MACHADO MARTINS

BDI: 26%

ITEM	CÓDIGO DO SERVIÇO	DESCRIÇÃO DO SERVIÇO	UD	QUANT	CUSTO MATERIAL C/ MÃO DE OBRA	TOTAL MATERIAL C/ MÃO DE OBRA	TOTAL (R\$)	TOTAL ITEM (R\$)
		"Tubo de aço sem costura SCH 40 ø 3/4""	M	7,00	54,49	381,43	381,43	
		"Cotovelo em aço forjado classe 10 ø 3/4" x 90°"	Unidade	5,00	39,42	197,10	197,10	
		"Te em aço forjado classe 10 ø 3/4""	Unidade	1,00	41,76	41,76	41,76	
		"União em aço forjado classe 10 ø 3/4""	Unidade	2,00	68,92	137,84	137,84	
		"Registro esfera ø 3/4""	Unidade	1,00	72,82	72,82	72,82	
		"Luva em aço forjado classe 10 ø 3/4""	Unidade	3,00	38,51	115,53	115,53	
14.6		VIDROS				0,00		
		Vidro liso incolor 4mm	M2	62,58	87,87	5498,90	5.498,90	
		Vidro cancelado incolor 4mm	M2	2,10	65,73	138,03	138,03	
		Espelho de cristal 4mm, com moldura de alumínio, acabamento em laminado	M2	11,40	290,16	3307,82	3.307,82	
15		INSTALAÇÕES REDE LÓGICA						4.635,30
15.1		REDE LÓGICA						
		"Eletroduto de pvc rígido roscável 32mm (1.1/4""), fornecimento e instalação"	M	110,00	17,22	1894,20	1.894,20	
		"Curva 90° p/ eletroduto roscável 1 1/4"" "	Unidade	26,00	10,06	261,56	261,56	
		"Luva pvc roscável p/ eletroduto 1 1/4"" "	Unidade	45,00	6,39	287,55	287,55	
		"Buchsa/arruela alumínio 1.1/4"" "	CJ	45,00	5,13	230,85	230,85	
		Cabo telefonico CCI-50 2 pares (uso interno) - fornecimento e instalação	M	130,00	3,12	405,60	405,60	
		Cabo UTP 4 pares categoria 6	M	205,00	4,76	975,80	975,80	
		Obturador com haste padrão TELEBRAS	Unidade	1,00	17,35	17,35	17,35	
		Quadro de distribuição para telefone n.3, 40X40X12cm em chapa metálica, sem Acessórios, padrão telebras, fornecimento e instalação	Unidade	1,00	146,36	146,36	146,36	
		Conector RJ45 (fêmea), para lógica	Unidade	19,00	3,78	71,82	71,82	
		"Espelho plástico RJ11/RJ45 2X4"" , 2 saídas"	Unidade	19,00	4,87	92,53	92,53	
		Tomada para telefone de 4 pólos padrão Telebrás - fornecimento e instalação	Unidade	5,00	17,82	89,10	89,10	
		"Caixa pvc 4"" X 4"" p/ eletroduto"	Unidade	22,00	7,39	162,58	162,58	

## PRIMORDIAL EMPREENDIMENTOS LTDA.

CNPJ: 10.851.571/0001-93

000324



## PLANILHA DE SERVIÇOS SINTÉTICA

Prop.: Prefeitura Municipal de Fernandes Pinheiro

Av. Remis João Loss, Centro

OBRA: Escola Nova do Angai

MUNICÍPIO:

FERNANDES PINHEIRO

TABELAS DE REFERÊNCIA: Planilha Padrão FNDE

DATA: 18/08/2014

RESPONSÁVEL TÉCNICO: JOSÉ MARIA MACHADO MARTINS

BDI: 25%

ITEM	CÓDIGO DO SERVIÇO	DESCRIÇÃO DO SERVIÇO	UD	QUANT	CUSTO MATERIAL C/ MÃO DE OBRA	TOTAL MATERIAL C/ MÃO DE OBRA	TOTAL (R\$)	TOTAL ITEM (R\$)
16		<b>PORTAL DE ACESSO</b>						<b>4.172,86</b>
16.1		<b>MUROS E FECHOS</b>				0,00		
		Muro em cobogó h=1,80m - Padrão FNDE	M	7,25	101,29	734,35	734,35	
		Portão de abrir em metalon 40x40mm c/ 10cm 2fls	M2	4,20	215,00	903,00	903,00	
		"Tirante com rosca total, ref. DP-48, Ø 1 1/4"x600mm, fabricação REAL PERFIL ou similar"	null	2,00	60,50	121,00	121,00	
16.2		<b>COBERTURA</b>				0,00		
		Estrutura para telha cerâmica, em madeira aparelhada, apoiada em parede	M2	15,60	87,97	1372,33	1.372,33	
		Cobertura em telha cerâmica tipo canal, com argamassa traço 1:3 (cimento e areia) e arame recozido	M2	9,20	76,96	708,03	708,03	
		Cumeeira com telha cerâmica embocada com argamassa traço 1:2:8 (cimento, cal hidratada e areia)	M	15,60	21,42	334,15	334,15	
17		<b>LIMPEZA DA OBRA</b>						<b>1.373,65</b>
17.1		<b>LIMPEZA</b>				0,00		
17.1.1		Limpeza geral	M2	853,20	1,61	1373,65	1.373,65	
		<b>TOTAL DA OBRA COM BDI</b>						<b>1.020.989,78</b>

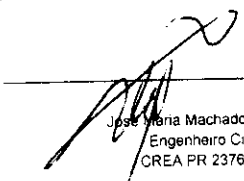
  
 José Maria Machado Martins  
 Engenheiro Civil  
 CREA PR 23769/D



PRIMORDIAL EMPREENDIMENTOS LTDA.

CNPJ: 10.851.571/0001-93

Prop.: Prefeitura Municipal de Fernandes Pinheiro  
OBRA: Escola Nova do Angai  
TABELAS DE REFERENCIA: Planilha Padrão FNDE  
DATA: 18/08/2014

LOCAL: Av. Remis João Loss, Centro  
MUNICIPIO: FERNANDES PINHEIRO

RESPONSÁVEL TÉCNICO: JOSÉ MARIA MACHADO MARTINS  
BDI: 25%

CRONOGRAMA FÍSICO FINANCEIRO

ITEM	DESCRIÇÃO	VALOR DOS		PESO	MÊS - 01				MÊS - 2			
		SERVIÇOS (R\$)	%		SIMPL. %	ACUM. %	VALOR SIMPL.	VALOR ACUM.	SIMPL. %	ACUM. %	VALOR SIMPL.	VALOR ACUM.
1	SERVIÇOS PRELIMINARES	R\$15.094,60	1,48		100,00	100,00	R\$ 15.094,60	R\$ 15.094,60		100,00	R\$ 0,00	R\$ 0,00
2	MOVIMENTO DE TERRA	R\$12.180,48	1,19		100,00	100,00	R\$ 12.180,48	R\$ 12.180,48		100,00	R\$ 0,00	R\$ 0,00
3	INFRAESTRUTURA: FUNDAÇÕES	R\$192.813,42	18,88				R\$ 0,00	R\$ 0,00	100,00	100,00	R\$ 192.813,42	R\$ 192.813,42
4	SUPERESTRUTURA	R\$144.227,45	14,13				R\$ 0,00	R\$ 0,00		0,00	R\$ 0,00	R\$ 0,00
5	INSTALAÇÕES SANITÁRIAS	R\$56.060,58	5,49				R\$ 0,00	R\$ 0,00		0,00	R\$ 0,00	R\$ 0,00
6	INSTALAÇÕES ELÉTRICAS E TELEFONICAS (380x20v)	R\$63.990,84	6,27				R\$ 0,00	R\$ 0,00		0,00	R\$ 0,00	R\$ 0,00
7	PAREDES E PAINÉIS	R\$81.770,23	8,01				R\$ 0,00	R\$ 0,00		0,00	R\$ 0,00	R\$ 0,00
8	ESQUADRIAS	R\$36.124,38	3,54				R\$ 0,00	R\$ 0,00		0,00	R\$ 0,00	R\$ 0,00
9	COBERTURA	R\$201.748,31	19,76				R\$ 0,00	R\$ 0,00		0,00	R\$ 0,00	R\$ 0,00
10	REVESTIMENTO	R\$81.630,00	8,00				R\$ 0,00	R\$ 0,00		0,00	R\$ 0,00	R\$ 0,00
11	PAVIMENTAÇÃO	R\$33.671,94	3,30				R\$ 0,00	R\$ 0,00		0,00	R\$ 0,00	R\$ 0,00
12	SOLEIRAS E RODAPÉS	R\$1.496,29	0,15				R\$ 0,00	R\$ 0,00		0,00	R\$ 0,00	R\$ 0,00
13	PINTURA	R\$69.035,68	6,76				R\$ 0,00	R\$ 0,00		0,00	R\$ 0,00	R\$ 0,00
14	ELEMENTOS DECORATIVOS E OUTROS	R\$20.963,77	2,05				R\$ 0,00	R\$ 0,00		0,00	R\$ 0,00	R\$ 0,00
15	INSTALAÇÃO DE REDE LÓGICA	R\$4.635,30	0,45				R\$ 0,00	R\$ 0,00		0,00	R\$ 0,00	R\$ 0,00
16	PORTAL DE DE ACESSO	R\$4.172,86	0,41				R\$ 0,00	R\$ 0,00		0,00	R\$ 0,00	R\$ 0,00
17	LMPEZA DA OBRA	R\$1.373,65	0,13			0,00	R\$ 0,00	R\$ 0,00		0,00	R\$ 0,00	R\$ 0,00
		R\$1.020.989,78	99,99		2,67%	2,67%	R\$ 27.275,08	R\$ 27.275,08	18,88%	21,55%	R\$ 192.813,42	R\$ 192.813,42

*[Handwritten signature]*

*[Handwritten signature]*

Jose Maria Machado Martins  
Engenheiro Civil  
CREA PR 23769/D



MÊS - 06				MÊS - 07				MÊS - 08				MÊS - 09			
VALOR SIMPL	VALOR ACUM.	STAMPL. %	ACUM. %	VALOR SIMPL.	VALOR ACUM.	STAMPL. %	ACUM. %	VALOR SIMPL	VALOR ACUM.	STAMPL. %	ACUM. %	VALOR SIMPL.	VALOR ACUM.	STAMPL. %	ACUM. %
R\$ 0,00	R\$ 15.094,60		100,00	R\$ 0,00	R\$ 15.094,60		100,00	R\$ 0,00	R\$ 15.094,60		100,00	R\$ 0,00	R\$ 15.094,60		100,00
R\$ 0,00	R\$ 12.180,48		100,00	R\$ 0,00	R\$ 12.180,48		100,00	R\$ 0,00	R\$ 12.180,48		100,00	R\$ 0,00	R\$ 12.180,48		100,00
R\$ 0,00	R\$ 192.813,42		100,00	R\$ 0,00	R\$ 192.813,42		100,00	R\$ 0,00	R\$ 192.813,42		100,00	R\$ 0,00	R\$ 192.813,42		100,00
R\$ 28.845,49	R\$ 115.381,96	20,00	100,00	R\$ 28.845,49	R\$ 144.227,45		100,00	R\$ 0,00	R\$ 144.227,45		100,00	R\$ 0,00	R\$ 144.227,45		100,00
R\$ 11.212,12	R\$ 44.848,46	20,00	100,00	R\$ 11.212,12	R\$ 56.060,58		100,00	R\$ 0,00	R\$ 56.060,58		100,00	R\$ 0,00	R\$ 56.060,58		100,00
R\$ 12.798,17	R\$ 51.192,67	20,00	100,00	R\$ 12.798,17	R\$ 63.990,84		100,00	R\$ 0,00	R\$ 63.990,84		100,00	R\$ 0,00	R\$ 63.990,84		100,00
R\$ 28.619,58	R\$ 81.770,23		100,00	R\$ 0,00	R\$ 81.770,23		100,00	R\$ 0,00	R\$ 81.770,23		100,00	R\$ 0,00	R\$ 81.770,23		100,00
R\$ 10.837,31	R\$ 10.837,31	35,00	65,00	R\$ 12.643,53	R\$ 23.480,85	35,00	100,00	R\$ 12.643,53	R\$ 36.124,38		100,00	R\$ 0,00	R\$ 36.124,38		100,00
R\$ 100.874,16	R\$ 201.748,31		100,00	R\$ 0,00	R\$ 201.748,31		100,00	R\$ 0,00	R\$ 201.748,31		100,00	R\$ 0,00	R\$ 201.748,31		100,00
R\$ 20.407,50	R\$ 40.815,00	25,00	75,00	R\$ 20.407,50	R\$ 61.222,50	25,00	100,00	R\$ 20.407,50	R\$ 81.630,00		100,00	R\$ 0,00	R\$ 81.630,00		100,00
R\$ 10.101,58	R\$ 10.101,58	35,00	65,00	R\$ 11.785,18	R\$ 21.886,76	35,00	100,00	R\$ 11.785,18	R\$ 33.671,94		100,00	R\$ 0,00	R\$ 33.671,94		100,00
R\$ 748,15	R\$ 748,15	50,00	100,00	R\$ 748,15	R\$ 1.496,29		100,00	R\$ 0,00	R\$ 1.496,29		100,00	R\$ 0,00	R\$ 1.496,29		100,00
R\$ 0,00	R\$ 0,00		0,00	R\$ 0,00	R\$ 0,00		0,00	R\$ 34.517,84	R\$ 34.517,84	50,00	50,00	R\$ 34.517,84	R\$ 69.035,68		100,00
R\$ 0,00	R\$ 0,00		0,00	R\$ 0,00	R\$ 0,00		0,00	R\$ 10.481,89	R\$ 10.481,89	50,00	50,00	R\$ 10.481,89	R\$ 20.963,77		100,00
R\$ 0,00	R\$ 0,00	50,00	50,00	R\$ 2.317,65	R\$ 2.317,65	50,00	100,00	R\$ 2.317,65	R\$ 4.635,30		100,00	R\$ 0,00	R\$ 4.635,30		100,00
R\$ 2.086,43	R\$ 2.086,43	50,00	100,00	R\$ 2.086,43	R\$ 4.172,86		100,00	R\$ 0,00	R\$ 4.172,86		100,00	R\$ 0,00	R\$ 4.172,86		100,00
R\$ 0,00	R\$ 0,00		0,00	R\$ 0,00	R\$ 0,00		0,00	R\$ 0,00	R\$ 0,00		0,00	R\$ 0,00	R\$ 0,00		0,00
R\$ 226.530,49	R\$ 779.618,60	10,07%	86,43%	R\$ 102.844,22	R\$ 882.462,82	9,03%	95,46%	R\$ 92.153,59	R\$ 974.616,41	4,54%	100,00%	R\$ 46.373,38	R\$ 1.020.989,78		100,00%

000327

**TOMADA DE PREÇOS Nº 016/2014**

**CARTA PROPOSTA DE PREÇO**

À Comissão de Licitação da Prefeitura de Fernandes Pinheiro-Pr.

**ESCOLA NOVA DE ANGAÍ-FNDE.**

**VALOR TOTAL : R\$ 1.017.967,86( Hum milhão,dezessete mil, novecentos e sessenta e sete reais e oitenta e seis centavos).**

**VALOR DA MÃO DE OBRA:R\$ 407.187,12(Quatrocentos e sete mil, cento e oitenta e sete reais e doze centavos).**

**VALOR DO MATERIAL: R\$ 610.780,74(Seicentos e dez mil, setecentos e oitenta reais e setenta e quatro centavos).**

**PRAZO DA OBRA: 9 MESES.**

**VALIDADE DA PROPOSTA: Conforme solicita o Edital.**

Fernandes Pinheiro-Pr, em 18 de Agosto de 2014.

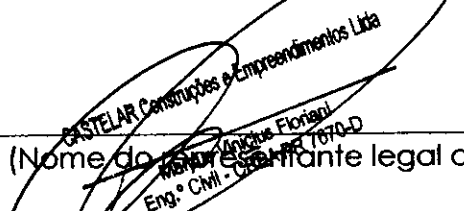
  
CASTELAR Construções e Empreendimentos Ltda  
(Nome do Representante Legal da empresa)  
Eng.º Civil - CREA/PR 7670-D

Razão Social: Castelar Construções e Empreendimentos Ltda,  
CNPJ: 79 210 357/0001-54  
Endereço: R. João B. Anciutti nº 132, Irati-Pr. F: 9920 9309  
Nome do Representante Legal: Marcus Vinicius Floriani



**PREFEITURA MUNICIPAL DE FERNANDES PINHEIRO**  
**SETOR DE OBRAS E ENGENHARIA**

PLANILHA DE SERVIÇOS SINTÉTICA

PROPRIO: Prefeitura Municipal de Fernandes Pinheiro  
OBRA: Escola Nova do Angel TP 19/2014, 19/09/2014

LOCAL: Av. Renda João Leão, Centro  
MUNICÍPIO: FERNANDES PINHEIRO

CASTELAR C. & E. LTDA. Resp. Tec: Marcus Vinicius Floriani CREA 78700-PR, RG 989 556-PR, P. 9920

RESPONSÁVEL TÉCNICO: LUCAS SILVA DA ROCHA

ITEM	CÓDIGO DO SERVIÇO	DESCRIÇÃO DO SERVIÇO	UD	QUANT	CUSTO MATERIAL C/ MÃO DE OBRA	TOTAL MATERIAL C/ MÃO DE OBRA	TOTAL (R\$)	TOTAL ITEM (R\$)
1		<b>SERVIÇOS PRELIMINARES</b>						<b>16.051,59</b>
1.1		Placa de obra em chapa zincada, instalada	M2	6,00	256,12	1536,72	1.536,72	
1.2		Barracão para escritório de obra porte pequeno s=25,41m²	Unidade	1,00	6.235,65	6.235,65	6.235,65	
1.3		Locação de construção de edificação com gabarito de madeira	M2	853,20	7,53	6424,60	6.424,60	
1.4		Ligação provisória de energia elétrica em canteiro de obra	Unidade	1,00	854,62	854,62	854,62	
2		<b>MOVIMENTO DE TERRAS</b>						<b>12.143,62</b>
2.1		Escavação manual, para baldrame e sapatas, em material de 1ª categoria, profundidade até 1,50m	M3	168,95	16,75	2829,91	2.829,91	
2.2		Aplicamento manual de fundo de vala	M2	136,50	12,55	1713,08	1.713,08	
2.3		Reaterro manual de valas, com compactação utilizando sêpo, sem controle do grau de compactação	M3	68,58	25,12	1722,73	1.722,73	
2.4		Aterro interno com aplicação com transporte em carrinho de mão	M3	134,26	43,78	5877,90	5.877,90	
3		<b>INFRA-ESTRUTURA: FUNDACOES</b>						<b>192.236,32</b>
3.1		<b>SAPATAS</b>						
3.1.1		Lastro de concreto magro, s=3,0 cm-reparo mecânico - inclusive aditivo, conforme projeto.	M2	286,5	20,33	5865,21	5.865,21	
3.1.2		Concreto armado - para sapatas (fck=25MPa), incluindo preparo, lançamento, adensamento e cura. Inclui formas para reutilização 2x, conforme projeto.	M3	90,14	1.684,93	151679,59	151.879,59	
3.2		<b>BALDRAME</b>						
3.2.1		Concreto armado - para vigas baldramas (fck=25MPa), incluindo preparo, lançamento, adensamento e cura. Inclui formas para reutilização 2x, conforme projeto.	M3	20,47	1.684,93	34490,52	34.490,52	
4		<b>SUPERESTRUTURA</b>						<b>143.782,26</b>
4.1		<b>CONCRETO</b>						
4.1.1		Concreto armado fck=25MPa fabricado na obra, adensado e lançado, para pilar, com formas planas em compensado resinado 12mm (O5 lúeos)	M3	18,58	2.384,95	44312,37	44.312,37	
4.1.2		Concreto armado fck=25MPa fabricado na obra, adensado e lançado, para viga, com formas planas em compensado resinado 12mm (O5 lúeos)	M2	19,29	2.384,95	46005,69	46.005,69	

*[Handwritten signature]*

*[Handwritten signature]*

*[Handwritten signature]*



**PREFEITURA MUNICIPAL DE FERNANDES PINHEIRO**  
**SETOR DE OBRAS E ENGENHARIA**

PLANILHA DE SERVIÇOS SINTÉTICA

PROJETO: Prefeitura Municipal de Fernandes Pinheiro  
OBRA: Escola Nova do Angel TP 16/2014 18/09/2014  
CASTELAR C. & E. LTDA. Resp. Tel: Marcus Vinicius Floriani CREA 78700-PR, RG 889 555-PR, P. 9920 8200

LOCAL: Av. Raimundo José, Centro  
MUNICÍPIO: FERNANDES PINHEIRO

RESPONSÁVEL TÉCNICO: LUCAS SILVA DA ROCHA

ITEM	CÓDIGO DO SERVIÇO	DESCRIÇÃO DO SERVIÇO	UD	QUANT	CUSTO MATERIAL / MÃO DE OBRA	TOTAL MATERIAL / MÃO DE OBRA	TOTAL (R\$)	TOTAL ITEM (R\$)
4.1.3		Laje pré-moldada treliçada para forro (fck=25mpa), inclusive capotamento e escoramento	M2	628	85,15	53474,20	53.474,20	
5		<b>INSTALAÇÕES HIDRO-SANITÁRIAS</b>						<b>55.892,62</b>
5.1		<b>TUBO PVC SOLDÁVEL PARA ÁGUA POTÁVEL</b>						
5.1.1		Tubo pvc rígido soldável marrom p/ água, d = 50 mm	M	52	18,05	938,60	938,60	
5.1.2		Tubo pvc rígido soldável marrom p/ água, d = 40 mm	M	6,00	15,57	93,42	93,42	
5.1.3		Tubo pvc rígido soldável marrom p/ água, d = 32 mm	M	26	11,62	302,12	302,12	
5.1.4		Tubo pvc rígido soldável marrom p/ água, d = 25 mm	M	85	7,54	640,90	640,90	
5.1.5		Tubo pvc rígido soldável marrom p/ água, d = 20 mm	M	122,00	6,32	771,04	771,04	
5.2		<b>ADAPTADOR CURTO DE PVC PARA REGISTRO</b>						
5.2.1		"Adaptador de pvc rígido soldável curto c/ bolça e rosca p/ registro diâmetro = 50mm x 1 1/4"	Unidade	2	10,22	20,44	20,44	
5.2.2		"Adaptador de pvc rígido soldável curto c/ bolça e rosca p/ registro diâmetro = 25mm x 3/4"	Unidade	12,00	5,65	67,80	67,80	
5.2.3		"Adaptador de pvc rígido soldável curto c/ bolça e rosca p/ registro diâmetro = 20mm x 1/2"	Unidade	10	5,47	54,70	54,70	
5.3		<b>REGISTRO DE GAVETA BRUTO</b>						
5.3.1		Registro gaveta bruto, DN 40 mm (1 1/2")	Unidade	1	78,87	78,87	78,87	
5.3.2		Registro gaveta bruto, DN 50 mm (2")	Unidade	2	108,26	216,52	216,52	
5.3.3		Registro gaveta bruto, DN 60 mm (2 1/2")	Unidade	1	248,26	248,26	248,26	
5.4		<b>REGISTRO DE GAVETA COM ACABAMENTO</b>						
5.4.1		Registro gaveta c/ canopia cromada, DN 20 mm (3/4")	Unidade	2	71,17	142,34	142,34	
5.4.2		Registro gaveta c/ canopia cromada, DN 25 mm (1")	Unidade	1	82,30	82,30	82,30	
5.4.3		Registro gaveta c/ canopia cromada, DN 32 mm (1 1/4")	Unidade	2	116,68	233,36	233,36	
5.5		<b>REGISTRO DE PRESSÃO COM ACABAMENTO</b>						



**PREFEITURA MUNICIPAL DE FERNANDES PINHEIRO**  
**SETOR DE OBRAS E ENGENHARIA**

PLANILHA DE SERVIÇOS SINTÉTICA

PRÓPRIO: Prefeitura Municipal de Fernandes Pinheiro  
OBRA: Escola Nova do Angel TP 19/2014 - 18/08/2014

LOCAL: Av. Raimundo José, Centro  
MUNICÍPIO: FERNANDES PINHEIRO

CASTELAR C. & E. LTDA. Resp. Tec.: Marcus Vinicius Floriani CREIA 78700-PR; RG 989 545-98 F. 9920

RESPONSÁVEL TÉCNICO: LUCAS SILVA DA ROCHA

ITEM	CÓDIGO DO SERVIÇO	DESCRIÇÃO DO SERVIÇO	UD	QUANT	CUSTO MATERIAL C/ MÃO DE OBRA	TOTAL MATERIAL C/ MÃO DE OBRA	TOTAL (R\$)	TOTAL ITEM (R\$)
5.5.1		Registro pressão c/ canopia cromada, DN 20 mm (3/4")	Unidade	1	71,59	71,59	71,59	
5.6		DIVERSOS - ÁGUA FRIA						
5.6.1		Caixa d'água metálica, capacidade 20.000 L - instalada, inclusive estrutura em concreto armado de suporte, conforme projeto	Unidade	1	35.056,51	35056,51	35.056,51	
5.6.2		Colocação de hidrômetro em ligação existente, c/ emparelhamento p/ o muro ou fechada, inclusive cavalete e caixa de proteção	Unidade	1	126,78	126,78	126,78	
5.6.3		Torneira de jardim, inclusive poste de proteção	Unidade	5	76,02	380,10	380,10	
5.7		TUBO PVC SOLDÁVEL PARA ESGOTO						
5.7.1		Tubo pvc rígido c/ anéis, ponta e bolsa p/ esgoto secundário, d=40 mm	M	24	9,45	226,80	226,80	
5.7.2		Tubo pvc rígido c/ anéis, ponta e bolsa p/ esgoto secundário, d=50 mm	M	50	14,08	704,00	704,00	
5.7.3		Tubo pvc rígido c/ anéis, ponta e bolsa p/ esgoto primário, d=75 mm	M	25	18,10	452,50	452,50	
5.7.4		Tubo pvc rígido c/ anéis, ponta e bolsa p/ esgoto primário, d=100 mm	M	87	18,63	1620,81	1.620,81	
5.8		DIVERSOS - ESGOTO						
5.8.1		Caixa sifonada quadrada, com três entradas e uma saída, d = 100x100x50mm, acabamento alumínio	Unidade	8	36,10	216,80	216,80	
5.8.2		Raio sifonado em pvc d = 100 mm altura regulável, saída 40 mm, com grelha redonda acabamento cromado	Unidade	1	20,62	20,62	20,62	
5.8.3		Caixa de gordura em alvenaria (90 x 90 x 120 cm)	Unidade	1	314,22	314,22	314,22	
5.8.4		Caixa de inspeção em alvenaria (90 x 90 x 120 cm)	Unidade	7	314,22	2199,54	2.199,54	
5.9		LOUÇAS - FORNECIMENTO E INSTALAÇÃO						
5.9.1		Bacia sanitária convencional, inclusive assento, conjunto de fixação, anel de vedação, tubo de ligação com acabamento cromado e engate plástico	Unidade	5	345,91	1729,55	1.729,55	
5.9.2		Bacia sanitária com caixa de descarga acoplada, inclusive assento, conjunto de fixação, anel de vedação, tubo de ligação e engate plástico, conforme especificações	Unidade	3	355,88	1067,64	1.067,64	



**PREFEITURA MUNICIPAL DE FERNANDES PINHEIRO**  
**SETOR DE OBRAS E ENGENHARIA**

PLANILHA DE SERVIÇOS SINTÉTICA

PROPRIO: Prefeitura Municipal de Fernandes Pinheiro  
OBRA: Escola Nova do Angel TP 18/2014, 18/08/2014

LOCAL: Av. Raimundo José, Centro  
MUNICÍPIO: FERNANDES PINHEIRO

CASTELAR C. & E. LTDA; Raza, Tre: Marcus Vinicius Floriani CREIA 78700-PR; RG 989 565-PR; P: 9820

RESPONSÁVEL TÉCNICO: LUCAS SILVA DA ROCHA

ITEM	CÓDIGO DO SERVIÇO	DESCRIÇÃO DO SERVIÇO	UO	QUANT	CUSTO MATERIAL C/ MÃO DE OBRA	TOTAL MATERIAL C/ MÃO DE OBRA	TOTAL (R\$)	TOTAL ITEM (R\$)
5.9.3		Lavatório com coluna, com sifão plástico, engate plástico torneira de metal, válvula cromada, conjunto de fixação, conforme especificações	Unidade	3	512,37	1537,11	1.537,11	
5.9.4		Lavatório sem coluna, com sifão plástico, engate plástico torneira de metal, válvula cromada, conjunto de fixação, conforme especificações, para PNE	Unidade	2	163,78	327,56	327,56	
5.9.5		Cuba de sobrepor oval, p/ instalação em bancada, c/ sifão cromado, torneira de metal, engate plástico conforme especificações	Unidade	6	320,31	1921,86	1.921,86	
5.9.6		Tanque de louça com coluna, com torneira metálica, c/ válvula de plástico e conjunto de fixação, conforme especificações	Unidade	1	406,82	406,82	406,82	
5.9.7		Papeleira de louça, conforme especificações	Unidade	8	45,81	366,48	366,48	
5.9.8		Cabide de louça, branco, conforme especificações	Unidade	3	33,30	99,90	99,90	
5.9.10		Chuveiro elétrico de plástico	Unidade	1	41,47	41,47	41,47	
5.10		METAIS						
5.10.1		"Torneira cromada para pia de cozinha, de mesa, com articulador, e 1/2"	Unidade	2	239,48	478,96	478,96	
5.10.2		Válvula de descarga cromada	Unidade	5	176,18	880,90	880,90	
5.10.3		Fornecimento e instalação saboneteira de louça, conforme especificações	Unidade	9	38,21	343,89	343,89	
5.10.4		Cuba inox de embutir, em bancada	Unidade	2	139,58	279,16	279,16	
5.10.5		"Barra de apoio para deficiente em ferro galvanizado de 1 1/2", l = 80cm (bacia sanitária e mictório), inclusive parafusos de fixação e pintura"	Unidade	6	141,57	849,42	849,42	
5.10.6		"Barra de apoio para deficiente em ferro galvanizado de 1 1/2", l = 140cm (lavatório), inclusive parafusos de fixação e pintura"	Unidade	2	140,58	281,16	281,16	
6		<b>INSTALAÇÕES ELÉTRICAS E TELEFÔNICAS (380/20V)</b>						<b>63.808,33</b>
6.1		<b>ELETRODUTO DE PVC RÍGIDO</b>						
6.1.1		"Eletroduto de pvc rígido rosçável, diâ = 40mm (1 1/4)"	M	900	20,83	18.747,00	18.747,00	
6.1.2		"Eletroduto de pvc rígido rosçável, diâ = 32mm (1")"	M	30	11,45	343,50	343,50	
6.2		<b>FIOS E CABOS</b>						



**PREFEITURA MUNICIPAL DE FERNANDES PINHEIRO**  
**SETOR DE OBRAS E ENGENHARIA**

PLANILHA DE SERVIÇOS SINTÉTICA

PROPOSTA: Prefeitura Municipal de Fernandes Pinheiro  
OBRA: Escola Nova do Angel TP 18/2014 18/08/2014

LOCAL: Av. Ramis João Leão, Centro  
MUNICÍPIO: FERNANDES PINHEIRO

CASTELAR C. & E. LTDA. Resp. Tec.: Marcus Vinícius Piedade CREIA 78780-PR; RG 889 556-PR F.: 9920

RESPONSÁVEL TÉCNICO: LUCAS SALVA DA ROCHA

ITEM	CÓDIGO DO SERVIÇO	DESCRIÇÃO DO SERVIÇO	UD	QUANT	CUSTO MATERIAL C/ MÃO DE OBRA	TOTAL MATERIAL C/ MÃO DE OBRA	TOTAL (R\$)	TOTAL ITEM (R\$)
6.2.1		Fio isolado em pvc seção 1,5mm² - 750V / 70°C	M	1800	3,58	6444,00	6.444,00	
6.2.2		Fio isolado em pvc seção 2,5mm² - 750V / 70°C	M	3000	4,19	12570,00	12.570,00	
6.2.3		Fio isolado em pvc seção 4,0mm² - 750V / 70°C	M	150	5,12	768,00	768,00	
6.2.4		Fio isolado em pvc seção 6,0mm² - 750V / 70°C	M	300	5,76	1728,00	1.728,00	
6.2.5		Cabo isolado em pvc seção 10,0mm² - 750V / 70°C	M	150	8,31	1246,50	1.246,50	
6.2.6		Cabo isolado em pvc seção 16,0mm² - 750V / 70°C	M	200	9,54	1908,00	1.908,00	
6.3		CABO TELEFÔNICO						
6.3.1		Instalação de cabo telefônico CCE 50-02	M	70	2,87	200,90	200,90	
6.3.2		Instalação de cabo telefônico CCI 50-02	M	35	1,32	46,20	46,20	
6.4		INTERRUPTOR						
6.4.1		Interruptor 01 seção simples	Unidade	24	8,95	214,80	214,80	
6.4.2		Interruptor 02 seções simples	Unidade	11	12,78	140,58	140,58	
6.5		TOMADAS DE TELEFONE DE EMBUTIR						
6.5.1		Tomada para telefone, com caixa pvc, embutida	Unidade	7	16,77	117,39	117,39	
6.6		TOMADAS ELÉTRICAS DE EMBUTIR						
6.6.1		Tomada de embutir para uso geral, 2p+1	Unidade	57	17,17	976,69	976,69	
6.6.2		Tomada de embutir para uso geral, 2p+1, dupla	Unidade	5	23,69	118,45	118,45	
6.7		CAIXA DE EMBUTIR DE PVC						
6.7.1		"Fornecimento e assentamento de caixa pvc 4" x 2" com tampa"	Unidade	97	4,69	454,93	454,93	
6.7.2		"Fornecimento e assentamento de caixa pvc 4" x 4"	Unidade	5	5,48	27,40	27,40	
6.7.3		"Fornecimento e assentamento de caixa octogonal de pvc 4" x 4"	Unidade	94	6,37	598,78	598,78	
6.8		QDL - BLOCO ADMINISTRATIVO - 380 / 220 VOLTS						
6.8.1		Quadro de distribuição de embutir, com barramento, em chapa de aço, para até 12 disjuntores padrão DIN (Europu - linha branca), exclusivo disjuntores	Unidade	1	193,19	193,19	193,19	
6.8.2		Disjuntor termomagnético tripolar 70 A, padrão DIN (linha branca)	Unidade	1	100,70	100,70	100,70	
6.8.3		Disjuntor termomagnético monopolar 16 A, padrão DIN (linha branca)	Unidade	3	11,23	33,69	33,69	
6.8.4		Disjuntor termomagnético monof ( 20 A, padrão DIN (linha branca)	Unidade	3	11,11	33,69	33,69	



**PREFEITURA MUNICIPAL DE FERNANDES PINHEIRO**  
**SETOR DE OBRAS E ENGENHARIA**

PLANILHA DE SERVIÇOS SINTÉTICA

PRÓPRIO: Prefeitura Municipal de Fernandes Pinheiro  
OBRA: Escola Nova do Angel TP 18/2014 1808/2014

LOCAL: Av. Remi João Lora, Centro  
MUNICÍPIO: FERNANDES PINHEIRO

CASTELAR C. & E. LTDA; Resp. Tec.: Marcus Vinícius Pichiani CREA 78700-PR; RG 988 555-PR; F.: 9820 8309

RESPONSÁVEL TÉCNICO: LUCAS SILVA DA ROCHA

ITEM	CÓDIGO DO SERVIÇO	DESCRIÇÃO DO SERVIÇO	UD	QUANT	CUSTO MATERIAL C/ MÃO DE OBRA	TOTAL MATERIAL C/ MÃO DE OBRA	TOTAL (R\$)	TOTAL ITEM (R\$)
6.8.5		Disjuntor termomagnético tripolar 32 A, padrão DIN (linha branca)	Unidade	1	71,62	71,62	71,62	
6.8.6		Disjuntor termomagnético tripolar 50 A, padrão DIN (linha branca)	Unidade	1	71,62	71,62	71,62	
6.9		QDL - BLOCO PEDAGÓGICO - 380 / 220 VOLTS						
6.9.1		Quadro de distribuição de embutir, com barramento, em chapa de aço, para até 12 disjuntores padrão europeu (linha branca), exclusivo disjuntores	Unidade	1	193,19	193,19	193,19	
6.9.2		Disjuntor termomagnético tripolar 50 A, padrão DIN (linha branca)	Unidade	1	71,62	71,62	71,62	
6.9.3		Disjuntor termomagnético monopolar 16 A, padrão DIN (linha branca)	Unidade	2	11,23	22,46	22,46	
6.9.4		Disjuntor termomagnético monopolar 20 A, padrão DIN (linha branca)	Unidade	7	11,23	78,61	78,61	
6.10		QDL - BLOCO DE SERVIÇO - 380 / 220 VOLTS						
6.10.1		Quadro de distribuição de embutir, com barramento, em chapa de aço, para até 12 disjuntores padrão europeu (linha branca), exclusivo disjuntores	Unidade	1	193,19	193,19	193,19	
6.10.2		Disjuntor termomagnético tripolar 32 A, padrão DIN (linha branca)	Unidade	1	71,62	71,62	71,62	
6.10.3		Disjuntor termomagnético monopolar 16 A, padrão DIN (linha branca)	Unidade	1	11,23	11,23	11,23	
6.10.4		Disjuntor termomagnético monopolar 20 A, padrão DIN (linha branca)	Unidade	2	11,23	22,46	22,46	
6.10.5		Disjuntor termomagnético monopolar 25 A, padrão DIN (linha branca)	Unidade	1	11,23	11,23	11,23	
6.11		CAIXA DE MEDIÇÃO						
6.11.1		Quadro de medição trifásica (acima de 10 kva) com caixa em rotil	Unidade	1	1.016,35	1016,35	1.016,35	
6.12		CAIXA DE PASSAGEM EM ALVENARIA						
6.12.1		Caixa de passagem em alvenaria de tijolos maciços esp. = 0,12m, dim. int. = 0,60 x 0,60 x 0,60m	Unidade	5	113,89	569,45	569,45	
6.13		CAIXA DE DISTRIBUIÇÃO GERAL DE TELEFONE						
6.13.1		Distribuidor geral padrão telefônico dimensões 0,20 x 0,20 x 0,12m	Unidade	1	89,22	89,22	89,22	
6.14		LUMINÁRIAS						



**PREFEITURA MUNICIPAL DE FERNANDES PINHEIRO**  
**SETOR DE OBRAS E ENGENHARIA**

PLANILHA DE SERVIÇOS SINTÉTICA

PROPRIO: Prefeitura Municipal de Fernandes Pinheiro  
OBRA: Escola Nova do Angai TP 18/2014 18/08/2014

LOCAL: Av. Remis João Loas, Centro  
MUNICÍPIO: FERNANDES PINHEIRO

TABLETE DE SERVIÇOS SINTÉTICA  
CASTELAR C. & E. LTDA. Resp. Tec.: Marcus Vinícius Floriani CREIA 78700-PR; RG 989.556-PR; F.: 9820

RESPONSÁVEL TÉCNICO: LUCAS BELVA DA ROCHA

ITEM	CÓDIGO DO SERVIÇO	DESCRIÇÃO DO SERVIÇO	UD	QUANT	CUSTO MATERIAL C/ MÃO DE OBRA	TOTAL MATERIAL C/ MÃO DE OBRA	TOTAL (R\$)	TOTAL ITEM (R\$)
6.14.1		Luminária fluorescente de embutir aberta 1 x 32 w, completa, conforme especificações	Unidade	5	100,72	503,60	503,60	
6.14.2		Luminária fluorescente de embutir aberta 2 x 32 w, completa, conforme especificações	Unidade	89	71,25	6341,25	6.341,25	
6.15		SISTEMA DE PROTEÇÃO CONTRA DESCARGA ATMOSFÉRICAS						
6.15.1		Cabo de cobre nu 35 mm <sup>2</sup>	M	327,95	19,12	6270,40	6.270,40	
6.15.2		Conjunto Terminal aéreo, presilha e fixação	Unidade	42	20,75	871,50	871,50	
6.15.3		Conector e descida para pilares	Unidade	28	11,19	313,32	313,32	



**PREFEITURA MUNICIPAL DE FERNANDES PINHEIRO**  
**SETOR DE OBRAS E ENGENHARIA**

PLANILHA DE SERVIÇOS SINTÉTICA

PROPRIO: Prefeitura Municipal de Fernandes Pinheiro  
OBRA: Escola Nova do Angel TP 182014 1808/2014

LOCAL: Av. Remígio João Louz, Centro  
MUNICÍPIO: FERNANDES PINHEIRO

CASTELAR C. & E. LTDA. Resp. Tec.: Marcia Vinicius Floriani CREIA 78700-PR; RG 966 556-PM; F. 9820

RESPONSÁVEL TÉCNICO: LUCAS SALVA DA ROCHA

ITEM	CÓDIGO DO SERVIÇO	DESCRIÇÃO DO SERVIÇO	UD	QUANT	CUSTO MATERIAL C/ MÃO DE OBRA	TOTAL MATERIAL C/ MÃO DE OBRA	TOTAL (R\$)	TOTAL ITEM (R\$)
7		<b>PAREDES E PAÍNES</b>						<b>81.623,60</b>
7.1		<b>ALVENARIA</b>						
7.1.1		Alvenaria de bloco cerâmico (6x19x25 cm), e = 0,09 m, com argamassa traço - 1:2:8 (cimento / cal / areia)	M2	871,98	55,83	48682,64	48.682,64	
7.1.2		Vergas e contra-vergas em concreto armado fck=15 mpa, seção 9x12cm	M	163,74	14,80	2423,35	2.423,35	
7.1.3		Aperto de Alvenaria em tijolo cerâmico maciço, esp = 0,10m, com argamassa traço - 1:2:8 (cimento / cal / areia), à revelar	M	303,15	69,20	20977,98	20.977,98	
7.2		<b>DIVISÓRIA</b>						
7.2.1		Divisória em granito cinza andorinha polido, e=3cm, inclusive montagem com ferragens	M2	11,32	696,67	7886,30	7.886,30	
7.3		<b>ELEMENTO VAZADO</b>						
7.3.1		Cobogó cerâmico (elemento vazado), 15x15x10cm, assentado com argamassa traço 1:4 de cimento e areia	M2	10	100,99	1009,90	1.009,90	
7.4		<b>IMPERMEABILIZAÇÕES</b>						
7.4.1		Impermeabilização de baldrame com emulsão asfáltica	M2	69,76	7,79	543,43	543,43	
8		<b>ESQUADRIAS</b>						<b>36.016,73</b>
8.1		<b>MADEIRA</b>						
8.1.1		Porta em madeira de lei, lista, semi-oca, 0,70 x 2,10 m, exclusive ferragens - PM-1	Unidade	8	317,68	2541,44	2.541,44	
8.1.2		Porta em madeira de lei, lista, semi-oca, 0,80 x 2,10 m, exclusive ferragens - PM-2	Unidade	8	231,45	1851,60	1.851,60	
8.1.3		Porta em madeira de lei, lista, semi-oca, 0,90 x 2,10 m, exclusive ferragens - PM-3	Unidade	8	351,06	2808,48	2.808,48	
8.1.4		Porta em madeira de lei, lista, semi-oca, 0,60 x 1,80 m, com batentes e ferragens - PM-4	Unidade	3	327,22	981,66	981,66	
8.1.5		Porta em madeira de lei, lista, semi-oca, 0,80 x 1,80 m, com batentes, ferragens e barra para PNE - PM-5	Unidade	2	329,26	658,52	658,52	
8.2		<b>METÁLICAS</b>						
		Basculante de ferro (dimensões, q, lhas e nos ambientes conforme o projeto - vide quadro de esquadria	M2	72,6	305	22201,81	22.201,81	



**PREFEITURA MUNICIPAL DE FERNANDES PINHEIRO**  
**SETOR DE OBRAS E ENGENHARIA**

PLANILHA DE SERVIÇOS SINTÉTICA

PRÓPRIO: Prefeitura Municipal de Fernandes Pinheiro  
OBRA: Escola Nova do Angel TP 18/2014 1808/2014

LOCAL: Av. Remis João Lopes, Centro  
MUNICÍPIO: FERNANDES PINHEIRO

CASTELAR C. & E. LTDA, Resp. Tec: Marcus Vinícius Floriani CREA 78702-DR, RG 989.554-PR, P. 9920

RESPONSÁVEL TÉCNICO: LUCAS SILVA DA ROCHA

ITEM	CÓDIGO DO SERVIÇO	DESCRIÇÃO DO SERVIÇO	UD	QUANT	CUSTO MATERIAL / C/ MÃO DE OBRA	TOTAL MATERIAL C/ MÃO DE OBRA	TOTAL (R\$)	TOTAL ITEM (R\$)
8.3		FERRAGENS PARA ESQUADRIAS DE MADEIRA						
		Fechadura, maçaneta/espejo, acabamento cromado brilhante, conforme especificações	Unidade	22	159,89	3517,58	3.517,58	
		"Dobradilha de latão ou aço, acabamento cromado brilhante, tipo média, 3 x 2 1/2" com anéis, com parafusos, conforme especificações"	Unidade	66	22,04	1454,64	1.454,64	
9		<b>COBERTURA</b>						<b>201.149,59</b>
9.1		TELHAS E ESTRUTURA EM MADEIRA						
		Telhado em telha colonial de primeira qualidade	M2	1192,8	76,73	91523,54	91.523,54	
		Cumeeira para telha canal comum, inclusive emassamento	M	186,36	21,36	4194,25	4.194,25	
		Estrutura para telha cerâmica, em madeira de lei aparelhada	M2	1192,8	87,71	104620,49	104.620,49	
9.2		CHAPAS						
		Ruífo em chapa de aço, esp = 0,65mm, larg = 30,0cm	M	24,6	32,98	811,31	811,31	
10		<b>REVESTIMENTO</b>						<b>81.380,18</b>
10.1		MASSA						
		Chapeado em parede com argamassa traço - 1:3 (cimento / areia)	M2	1744	4,47	7795,50	7.795,50	
		Chapeado em teto com argamassa traço - 1:3 (cimento / areia)	M2	628	6,92	4345,76	4.345,76	
		Reboco paulista para parede, com argamassa traço - 1:2:6 (cimento / cal / areia), espessura 2,5 cm	M2	978,56	20,71	20265,98	20.265,98	
		Emboço de parede, com argamassa traço - 1:2:9 (cimento / cal / areia), espessura 1,5 cm	M2	765,4	18,72	14328,29	14.328,29	
		Reboco paulista aplicado para teto, com argamassa traço - 1:2:6 (cimento / cal / areia), espessura 1,5 cm - massa única	M2	628	24,53	15404,84	15.404,84	
10.2		ACABAMENTO						
		Revestimento cerâmico para parede, pel - 3, dimensões 10 x 10 cm, aplicado com argamassa industrializada aci, rejuntado, exclui emboço, conforme especificações	M2	765,4	25,15	19249,81	19.249,81	
11		<b>PAVIMENTAÇÃO</b>						<b>33.571,79</b>
11.1		CANADA IMPERMEABILIZADORA						



**PREFEITURA MUNICIPAL DE FERNANDES PINHEIRO**  
**SETOR DE OBRAS E ENGENHARIA**

PLANILHA DE SERVIÇOS SINTÉTICA

PRÓPRIO: Prefeitura Municipal de Fernandes Pinheiro  
OBRA: Escola Nova do Angel TP 16/2014, 18/02/2014

LOCAL: Av. Remis João Louz, Centro  
MUNICÍPIO: FERNANDES PINHEIRO

CASTELAR C. & E. LTDA, Resp. Tec: Marcia Vinícius Floriani CREIA 18700-PR, RG 988 558-98 F. 1.9220

RESPONSÁVEL TÉCNICO: LUCAS SILVA DA ROCHA

ITEM	CODIGO DO SERVIÇO	DESCRIÇÃO DO SERVIÇO	UD	QUANT	CUSTO MATERIAL C/ MÃO DE OBRA	TOTAL MATERIAL C/ MÃO DE OBRA	TOTAL (R\$)	TOTAL ITEM (R\$)
11.2		Lastrado de concreto simples regularizado para piso, inclusive impermeabilização	M3	62,97	33,44	2105,72	2.105,72	
11.2		ACABAMENTO						
11.3		Revestimento cerâmico para piso, dimensões 40 x 40 cm, pol-4, aplicado com argamassa industrializada ac-1, rejuntado, exclusiva regularização de base, conforme especificações	M2	787,23	33,32	26230,50	26.230,50	
11.3		CALÇADA EM CONCRETO						
		Piso em concreto simples despolado, fck = 15 mpa, e = 7 cm	M2	168,13	31,14	5235,57	5.235,57	
12		<b>SOLEIRAS E RODAPÉS</b>						<b>1.491,70</b>
12.1		SOLEIRA						
12.1.1		Soleira em granito cinza andorinha, l = 15 cm, e = 2 cm, inclusive impermeabilização	M	26,5	35,75	947,36	947,36	
12.2		RODAPE						
12.2.1		Rodapé cerâmico, dimensões 8,5 x 40 cm, aplicado com argamassa industrializada ac-1, rejuntado, conforme especificações	M	56	9,72	544,32	544,32	
13		<b>PINTURAS</b>						<b>88.826,99</b>
13.1		ACRÍLICA						
		Pintura sobre paredes, com lixamento, aplicação de 01 demão de selador acrílico, 02 demãos de massa acrílica e 02 demãos de tinta acrílica	M2	978,56	34,96	34210,46	34.210,46	
		Pintura sobre teto, com lixamento, aplicação de 01 demão de selador acrílico, 02 demãos de massa acrílica e 02 demãos de tinta acrílica	M2	628	37,95	23832,60	23.832,60	
13.2		ESMALTE						
		Pintura de acabamento, sobre madeira, com lixamento, aplicação de 02 demãos de esmalte, inclusive emassamento	M2	87,56	20,82	1823,00	1.823,00	
		Pintura de acabamento, sobre estrutura de madeira, com lixamento, aplicação de 01 demão de esmalte sintético, inclusive emassamento	M2	276	19,82	5470,32	5.470,32	
		Pintura sobre superfícies metálicas, com lixamento, aplicação de 01 demão de tinta à base de zinco e 1 demão de tinta esmalte	M2	145,2	24,04	3490,61	3.490,61	

000337

**PREFEITURA MUNICIPAL DE FERNANDES PINHEIRO**  
**SETOR DE OBRAS E ENGENHARIA**

PLANILHA DE SERVIÇOS SINTÉTICA

 PROPRIO: Prefeitura Municipal de Fernandes Pinheiro  
 OBRA: Escola Nova do Angel TP 18/2014 18/08/2014

 LOCAL: Av. Santa João Louz, Centro  
 MUNICÍPIO: FERNANDES PINHEIRO

 CATELAN C. & E. LTDA; Resp. Tec.: Marcus Vinícius Floriani CREA 78700-PR; RG 988 558-PR; P.: 9828  
 18/08

RESPONSÁVEL TÉCNICO: LUCAS SILVA DA ROCHA

ITEM	CODIGO DO SERVIÇO	DESCRIÇÃO DO SERVIÇO	UD	QUANT	CUSTO MATERIAL C/ MÃO DE OBRA	TOTAL MATERIAL C/ MÃO DE OBRA	TOTAL (R\$)	TOTAL ITEM (R\$)
14		<b>ELEMENTOS DECORATIVOS E OUTROS</b>						<b>20.900,98</b>
14.1		<b>CONCRETO</b>						
		Banco de concreto em alvenaria de tijolos, assento em concreto armado, sem encoado, pintado com tinta acrílica, 2 detalhes (dimensões, detalhes e nos ambientes conforme projeto)	M	10,80	155,22	1676,38	1.676,38	
14.2		<b>BANCADA</b>						
		Bancada em granito cinza andorinha de 3cm de espessura, dim 2,85X0,60m, com testela 7 cm, com instalação de 3 cubas (ver item 5, 10.5) e um corte circular, polido, para piaçava conforme projeto.	Unidade	2,00	580,85	1161,70	1.161,70	
		Bancada em granito cinza andorinha de 3cm espessura, dim 3,65X0,60m, inclusive rodopia 7 cm, assentada.	Unidade	1,00	363,21	363,21	363,21	
		Bancada em granito cinza andorinha de 3cm de espessura, dim 3,65X0,60m, com as duas cubas de cozinha, inclusive rodopia 7 cm, e pingadeira 2cm assentada.	Unidade	1,00	582,37	582,37	582,37	
		Bancada em alvenaria, com portas em madeira com revestimento melamínico, tempo em granito cinza andorinha, conforme projeto	Unidade	1,00	448,65	448,65	448,65	
		Bancada com tampo de madeira com revestimento melamínico branco (dim 0,80 x 6,00 m) e base em alvenaria revestida em cerâmica, conforme projeto.	Unidade	2,00	548,35	1096,70	1.096,70	
14.3		<b>MADEIRA</b>						
		Quadro escolar verde e branco, com moldura de madeira e porta giz e pincel atômico, conforme especificações	M2	31,82	95,34	3043,25	3.043,25	
		Quadro escolar branco, com moldura, instalado na sala de informática	M2	1,50	149,55	224,33	224,33	
		Prateleira em compensado naval 18mm, com revestimento melamínico, inclusive suporte com mão francesa, conforme projeto	M2	9,54	163,24	1557,31	1.557,31	
14.4		<b>INCÊNDIO</b>						
		Extintor de pó químico ABC, capacidade 6 kg, alcance médio do jato 5m, tempo de descarga 16s, NBR9443, 9444, 10721	Unidade	8,00	108,16	865,28	865,28	
14.5		<b>GÁS</b>						



**PREFEITURA MUNICIPAL DE FERNANDES PINHEIRO**  
**SETOR DE OBRAS E ENGENHARIA**

PLANILHA DE SERVIÇOS SINTÉTICA

PROPRIO: Prefeitura Municipal de Fernandes Pinheiro  
OBRA: Escola Nova do Angel TP 162014 1808/2014  
CARTILHA C. & E. LTDA. Resp. Tec: Marcus Vinicius Floriani CREA 78700-2/RG 888.555-24 F. 9220

LOCAL: Av. Remé João Lopes, Centro  
MUNICÍPIO: FERNANDES PINHEIRO

RESPONSÁVEL TÉCNICO: LUCAS SILVA DA ROCHA

ITEM	CÓDIGO DO SERVIÇO	DESCRIÇÃO DO SERVIÇO	UD	QUANT	CUSTO MATERIAL C/ MÃO DE OBRA	TOTAL MATERIAL C/ MÃO DE OBRA	TOTAL (R\$)	TOTAL ITEM (R\$)
		"Tubo de aço sem costura SCH 40 Ø 3/4"	M	7,00	54,33	380,31	380,31	
		"Cotovelo em aço forjado classe 10 Ø 3/4" x 90°"	Unidade	5,00	39,30	196,50	196,50	
		"Te em aço forjado classe 10 Ø 3/4"	Unidade	1,00	41,63	41,63	41,63	
		"União em aço forjado classe 10 Ø 3/4"	Unidade	2,00	68,71	137,42	137,42	
		"Registro esfera Ø 3/4"	Unidade	1,00	72,60	72,60	72,60	
		"Luva em aço forjado classe 10 Ø 3/4"	Unidade	3,00	38,39	115,17	115,17	
14,6		VIDROS						
		Vidro liso incolor 4mm	M2	62,56	87,61	5482,63	5.482,63	
		Vidro canelado incolor 4mm	M2	2,10	65,53	137,61	137,61	
		Espelho de cristal 4mm, com moldura de alumínio, acabamento em laminação	M2	11,40	289,29	3297,91	3.297,91	
15		INSTALAÇÕES REDE LÓGICA						4.622,31
15.1		REDE LÓGICA						
		"Eletroduto de pvc rígido roscaável 32mm (1,1/4"), fornecimento e instalação"	M	110,00	17,17	1888,70	1.888,70	
		"Curva 90° p/ eletroduto roscaável 1,1/4"	Unidade	26,00	10,03	260,78	260,78	
		"Luva pvc roscaável p/ eletroduto 1,1/4"	Unidade	45,00	6,37	286,65	286,65	
		"Buchsa/arruela alumínio 1,1/4"	Cj	45,00	5,11	229,95	229,95	
		Cabo telefonico CCI-50 2 pares (uso interno) - fornecimento e instalação	M	130,00	3,11	404,30	404,30	
		Cabo UTP 4 pares categoria 6	M	205,00	4,75	973,75	973,75	
		Obturador com haste padrão TELEBRAS	Unidade	1,00	17,30	17,30	17,30	
		Quadro de distribuição para telefone n.3, 40X40X12cm em chapa metálica, sem Acessórios, padrão telebras, fornecimento e instalação	Unidade	1,00	145,92	145,92	145,92	
		Conector RJ45 (fêmea), para lógica	Unidade	19,00	3,77	71,63	71,63	
		"Espelho plástico RJ11/RJ45 2X4", 2 saídas"	Unidade	19,00	4,86	92,34	92,34	
		Tomada para telefone de 4 polos padrão Telebrás - fornecimento e instalação	Unidade	5,00	17,77	88,85	88,85	
		"Caixa pvc 4" X 4" p/ eletroduto"	Unidade	22,00	7,37	162,14	162,14	



**PREFEITURA MUNICIPAL DE FERNANDES PINHEIRO**  
**SETOR DE OBRAS E ENGENHARIA**

PLANILHA DE SERVIÇOS SINTÉTICA

PROPRIO: Prefeitura Municipal de Fernandes Pinheiro  
OBRA: Escola Nova do Angel TP 18/2014 18/08/2014

LOCAL: Av. Remis João Lous, Centro  
MUNICÍPIO: FERNANDES PINHEIRO

CASTELAR C. & E. LTDA; Resp. Téc.: Marcus Vinicius Floriani CREA 7870-D/PR; RG 989 555-98 P.: 8820

RESPONSÁVEL TÉCNICO: LUCAS SILVA DA ROCHA

ITEM	CODIGO DO SERVIÇO	DESCRIÇÃO DO SERVIÇO	UD	QUANT	CUSTO MATERIAL C/ MÃO DE OBRA	TOTAL MATERIAL C/ MÃO DE OBRA	TOTAL (R\$)	TOTAL ITEM (R\$)
18		<b>PORTAL DE ACESSO</b>						<b>4.180,55</b>
16.1		MUROS E FECHOS						
		Muro em cobogó h=1,80m - Padrão FNDE	M	7,25	100,99	732,18	732,18	
		Portão de abrir em metalon 40x40mm c/ 10cm 2file	M2	4,20	214,36	900,31	900,31	
		"Trinca com rosca total, ref. DP-48, Ø 1 1/4"x600mm, fabricação REAL PERFIL ou similar"	null	2,00	60,32	120,64	120,64	
16.2		COBERTURA						
		Estrutura para telha cerâmica, em madeira aparelhada, apoiada em parede	M2	15,60	87,71	1368,28	1.368,28	
		Cobertura em telha cerâmica tipo canal, com argamassa traço 1:3 (cimento e areia) e arame recozido	M2	9,20	76,73	705,92	705,92	
		Cumeleira com telha cerâmica embocada com argamassa traço 1:2:8 (cimento, cal hidratada e areia)	M	15,60	21,36	333,22	333,22	
17		<b>LIMPEZA DA OBRA</b>						<b>1.390,72</b>
17.1		LIMPEZA						
17.1.1		Limpeza geral	M2	853,20	1,63	1390,72	1.390,72	
		<b>TOTAL DA OBRA COM BDI</b>						<b>1.017.967,86</b>

Lucas Silva da Rocha  
Engenheiro Civil  
CREA PR 135784/D

Oziel Neivert  
Prefeito Municipal

Marcus Vinicius Floriani  
Eng. OMT - CREA PR 7870-D

CASTELAR Construções e Empreendimentos Ltda

*(Handwritten signature)*

*(Handwritten signature)*

*(Handwritten signature)*

*(Handwritten signature)*

*(Handwritten signature)*

PREFEITURA MUNICIPAL DE FERNANDES PINHEIRO  
SETOR DE PLANEJAMENTO E URBANISMO  
CRONOGRAMA FÍSICO E FINANCEIRO  
LOCAL: DISTRITO DO ANGÁI

TP 016/2014 Obra: ESCOLA NOVA DE ANGÁI - FNDE

ITEM	DESCRIÇÃO	VALOR DOS		PESO	MÊS - 01			
		SERVIÇOS (R\$)	%		SIMPL. %	ACUM. %	VALOR SIMPL	VALOR ACUM.
1	SERVIÇOS PRELIMINARES	R\$ 15.051,59	1,48		100,00	100,00	R\$ 15.051,59	R\$ 15.051,59
2	MOVIMENTO DE TERRA	R\$ 12.143,62	1,19		100,00	100,00	R\$ 12.143,62	R\$ 12.143,62
3	INFRAESTRUTURA: FUNDAÇÕES	R\$ 192.235,32	18,88				R\$ -	R\$ -
4	SUPERESTRUTURA	R\$ 143.792,26	14,13				R\$ -	R\$ -
5	INSTALAÇÕES SANITÁRIAS	R\$ 55.892,62	5,49				R\$ -	R\$ -
6	INSTALAÇÕES ELÉTRICAS E TELEFONICAS (380x20V)	R\$ 63.808,33	6,27				R\$ -	R\$ -
7	PAREDES E PAINÉIS	R\$ 81.523,60	8,01				R\$ -	R\$ -
8	ESQUADRIAS	R\$ 36.015,73	3,54				R\$ -	R\$ -
9	COBERTURA	R\$ 201.149,59	19,76				R\$ -	R\$ -
10	REVESTIMENTO	R\$ 81.390,18	8,00				R\$ -	R\$ -
11	PAVIMENTAÇÃO	R\$ 33.571,79	3,30				R\$ -	R\$ -
12	SOLEIRAS E RODAPÉS	R\$ 1.491,70	0,15				R\$ -	R\$ -
13	PINTURA	R\$ 68.826,99	6,76				R\$ -	R\$ -
14	ELEMENTOS DECORATIVOS E OUTROS	R\$ 20.900,96	2,05				R\$ -	R\$ -
15	INSTALAÇÃO DE REDE LÔDEICA	R\$ 4.622,31	0,45				R\$ -	R\$ -
16	PORTAL DE DE ACESSO	R\$ 4.160,55	0,41				R\$ -	R\$ -
26	LIMPEZA DA OBRA	R\$ 1.390,72	0,14			0,00	R\$ -	R\$ -
TOTAL COM BDI		R\$ 1.017.967,86	100,00		2,67%	2,67%	R\$ 27.195,21	R\$ 27.195,21

LUCAS SILVA DA ROCHA

Engenheiro Civil

PR - CREA 135/84/D

Página 1

CASTELAR Construções e Empreendimentos Ltda  
MARCUS VINÍCIUS FORTIARI  
Eng.º CMI - CREA PR 7670-D

## CRONOGRAMA

MÊS - 2				MÊS - 03				MÊS - 04			
SIMPL. %	ACUM. %	VALOR SIMPL	VALOR ACUM.	SIMPL. %	ACUM. %	VALOR SIMPL	VALOR ACUM.	SIMPL. %	ACUM. %	VALOR SIMPL	VALOR ACUM.
	100,00	R\$ -	R\$ 15.051,59		100,00	R\$ -	R\$ 15.051,59		100,00	R\$ -	R\$ 15.051,59
	100,00	R\$ -	R\$ 12.143,62		100,00	R\$ -	R\$ 12.143,62		100,00	R\$ -	R\$ 12.143,62
100,00	100,00	R\$ 192.235,32	R\$ 192.235,32		100,00	R\$ -	R\$ 192.235,32		100,00	R\$ -	R\$ 192.235,32
	0,00	R\$ -	R\$ -	20,00	20,00	R\$ 28.758,45	R\$ 28.758,45	20,00	40,00	R\$ 28.758,45	R\$ 57.516,90
	0,00	R\$ -	R\$ -	20,00	20,00	R\$ 11.178,52	R\$ 11.178,52	20,00	40,00	R\$ 11.178,52	R\$ 22.357,05
	0,00	R\$ -	R\$ -	20,00	20,00	R\$ 12.761,67	R\$ 12.761,67	20,00	40,00	R\$ 12.761,67	R\$ 25.523,33
	0,00	R\$ -	R\$ -		0,00	R\$ -	R\$ -	30,00	30,00	R\$ 24.457,08	R\$ 24.457,08
	0,00	R\$ -	R\$ -		0,00	R\$ -	R\$ -		0,00	R\$ -	R\$ -
	0,00	R\$ -	R\$ -		0,00	R\$ -	R\$ -		0,00	R\$ -	R\$ -
	0,00	R\$ -	R\$ -		0,00	R\$ -	R\$ -		0,00	R\$ -	R\$ -
	0,00	R\$ -	R\$ -		0,00	R\$ -	R\$ -		0,00	R\$ -	R\$ -
	0,00	R\$ -	R\$ -		0,00	R\$ -	R\$ -		0,00	R\$ -	R\$ -
	0,00	R\$ -	R\$ -		0,00	R\$ -	R\$ -		0,00	R\$ -	R\$ -
	0,00	R\$ -	R\$ -		0,00	R\$ -	R\$ -		0,00	R\$ -	R\$ -
	0,00	R\$ -	R\$ -		0,00	R\$ -	R\$ -		0,00	R\$ -	R\$ -
	0,00	R\$ -	R\$ -		0,00	R\$ -	R\$ -		0,00	R\$ -	R\$ -
	0,00	R\$ -	R\$ -		0,00	R\$ -	R\$ -		0,00	R\$ -	R\$ -
18,88%	21,55%	R\$ 192.235,32	R\$ 219.430,53	5,18%	26,73%	R\$ 52.698,64	R\$ 272.129,17	7,58%	34,31%	R\$ 77.155,72	R\$ 349.284,89

CASTELAR Construções e Empreendimentos Ltda

Marcos Vinicius Floriani  
Eng.º CMI - CREA PR 7670-D

MÊS - 05				MÊS - 06				MÊS - 07			
SIMPL. %	ACUM. %	VALOR SIMPL	VALOR ACUM.	SIMPL. %	ACUM. %	VALOR SIMPL	VALOR ACUM.	SIMPL. %	ACUM. %	VALOR SIMPL	VALOR ACUM.
	100,00	R\$ -	R\$ 15.051,59		100,00	R\$ -	R\$ 15.051,59		100,00	R\$ -	R\$ 15.051,59
	100,00	R\$ -	R\$ 12.143,62		100,00	R\$ -	R\$ 12.143,62		100,00	R\$ -	R\$ 12.143,62
	100,00	R\$ -	R\$ 192.235,32		100,00	R\$ -	R\$ 192.235,32		100,00	R\$ -	R\$ 192.235,32
20,00	60,00	R\$ 28.758,45	R\$ 86.275,36	20,00	80,00	R\$ 28.758,45	R\$ 115.033,81	20,00	100,00	R\$ 28.758,45	R\$ 143.792,26
20,00	60,00	R\$ 11.178,52	R\$ 33.535,57	20,00	80,00	R\$ 11.178,52	R\$ 44.714,10	20,00	100,00	R\$ 11.178,52	R\$ 55.892,62
20,00	60,00	R\$ 12.761,67	R\$ 38.285,00	20,00	80,00	R\$ 12.761,67	R\$ 51.046,66	20,00	100,00	R\$ 12.761,67	R\$ 63.808,33
35,00	65,00	R\$ 28.533,26	R\$ 52.990,34	35,00	100,00	R\$ 28.533,26	R\$ 81.523,60		100,00	R\$ -	R\$ 81.523,60
	0,00	R\$ -	R\$ -	30,00	30,00	R\$ 10.804,72	R\$ 10.804,72	35,00	65,00	R\$ 12.605,51	R\$ 23.410,22
50,00	50,00	R\$ 100.574,80	R\$ 100.574,80	50,00	100,00	R\$ 100.574,80	R\$ 201.149,59		100,00	R\$ -	R\$ 201.149,59
25,00	25,00	R\$ 20.347,55	R\$ 20.347,55	25,00	50,00	R\$ 20.347,55	R\$ 40.695,09	25,00	75,00	R\$ 20.347,55	R\$ 61.042,64
	0,00	R\$ -	R\$ -	30,00	30,00	R\$ 10.071,54	R\$ 10.071,54	35,00	65,00	R\$ 11.750,13	R\$ 21.821,66
	0,00	R\$ -	R\$ -	50,00	50,00	R\$ 745,85	R\$ 745,85	50,00	100,00	R\$ 745,85	R\$ 1.491,70
	0,00	R\$ -	R\$ -		0,00	R\$ -	R\$ -		0,00	R\$ -	R\$ -
	0,00	R\$ -	R\$ -		0,00	R\$ -	R\$ -		0,00	R\$ -	R\$ -
	0,00	R\$ -	R\$ -		0,00	R\$ -	R\$ -	50,00	50,00	R\$ 2.311,16	R\$ 2.311,16
	0,00	R\$ -	R\$ -	50,00	50,00	R\$ 2.080,28	R\$ 2.080,28	50,00	100,00	R\$ 2.080,28	R\$ 4.160,55
	0,00	R\$ -	R\$ -		0,00	R\$ -	R\$ -		0,00	R\$ -	R\$ -
19.86%	54,17%	R\$ 202.154,25	R\$ 551.439,15	22,19%	76,36%	R\$ 225.856,64	R\$ 777.295,77	10,07%	86,43%	R\$ 102.539,12	R\$ 879.834,86

MÊS - 08				MÊS - 09			
SIMPL. %	ACUM. %	VALOR SIMPL	VALOR ACUM.	SIMPL. %	ACUM. %	VALOR SIMPL	VALOR ACUM.
	100,00	R\$ -	R\$ 15.051,59		100,00	R\$ -	R\$ 15.051,59
	100,00	R\$ -	R\$ 12.143,62		100,00	R\$ -	R\$ 12.143,62
	100,00	R\$ -	R\$ 192.235,32		100,00	R\$ -	R\$ 192.235,32
	100,00	R\$ -	R\$ 143.792,26		100,00	R\$ -	R\$ 143.792,26
	100,00	R\$ -	R\$ 55.892,62		100,00	R\$ -	R\$ 55.892,62
	100,00	R\$ -	R\$ 63.808,33		100,00	R\$ -	R\$ 63.808,33
	100,00	R\$ -	R\$ 81.523,60		100,00	R\$ -	R\$ 81.523,60
35,00	100,00	R\$ 12.605,51	R\$ 36.015,73		100,00	R\$ -	R\$ 36.015,73
	100,00	R\$ -	R\$ 201.149,59		100,00	R\$ -	R\$ 201.149,59
25,00	100,00	R\$ 20.347,55	R\$ 81.390,18		100,00	R\$ -	R\$ 81.390,18
35,00	100,00	R\$ 11.750,13	R\$ 33.571,79		100,00	R\$ -	R\$ 33.571,79
	100,00	R\$ -	R\$ 1.491,70		100,00	R\$ -	R\$ 1.491,70
50,00	50,00	R\$ 34.413,50	R\$ 34.413,50	50,00	100,00	R\$ 34.413,50	R\$ 68.826,99
50,00	50,00	R\$ 10.450,48	R\$ 10.450,48	50,00	100,00	R\$ 10.450,48	R\$ 20.900,96
50,00	100,00	R\$ 2.311,16	R\$ 4.622,31		100,00	R\$ -	R\$ 4.622,31
	100,00	R\$ -	R\$ 4.160,55		100,00	R\$ -	R\$ 4.160,55
	0,00	R\$ -	R\$ -	100,00	100,00	R\$ 1.390,72	R\$ 1.390,72
9,03%	95,46%	R\$ 91.878,33	R\$ 971.713,17	4,54%	100,00%	R\$ 46.254,70	R\$ 1.017.967,86



**PREFEITURA MUNICIPAL DE FERNANDES PINHEIRO**  
**TOMADA DE PREÇOS Nº 016/2014**

000344

**PROPOSTA DE PREÇO**

À Comissão de Licitação

Ref.: Tomada de Preços 016/2014-PMFP

Prezados Senhores,

Apresentamos e submetemos à apreciação de V.S.<sup>a</sup> nossa proposta de preços relativa à execução dos serviços, contendo, o preço global, neles incluídos todos os impostos, taxas, mão de obra, materiais, transporte, prêmios de seguro e de acidentes de trabalho e emolumentos, decorrentes da obrigação assumida, excluindo a Prefeitura Municipal de Fernandes Pinheiro de qualquer solidariedade.

**OBJETO: Construção da Escola Municipal da Comunidade de Angai**

O preço total proposto para execução do objeto é de:

**RS 1.020.000,00 (Hum milhão e vinte mil reais) como Valor Global.**

R\$ 816.000,00 (Oitocentos e dezesseis mil reais), para o material;

R\$ 204.000,00 (duzentos e quatro mil reais), para a mão de obra;

O Prazo de validade da proposta de 60 (sessenta) dias, contados a partir da data limite fixada a sua entrega - art. 64, parágrafo 3º da Lei 8.666 de 21/06/93.

O prazo de execução dos serviços é de 270 (duzentos e setenta) dias a partir da data de assinatura do contrato.

Edital.

Declaramos que concordamos com todas as cláusulas e condições do

Irati, 18 de agosto de 2014.

*Carina Aziliero Duda*  
CONSTRUTORA CATHIO LTDA.  
CNPJ/MF 16.829.146/0001-84  
(42)3132.0268 - (42)9902-9996  
Rua Inácio Martins, 45 - Irati - Pr.  
Carina Aziliero Duda  
Representante Legal

000345



# CONSTRUTORA CATHIO LTDA.

Rua Inácio Martins, n.º 45 - CEP 84.500-000 - Irati - Pr CNPJ 16.829.146/0001-84 - Fone: (42) 3132-0268 - construtoracathio@hotmail.com

 PREFEITURA MUNICIPAL DE FERNANDES PINHEIRO  
 SETOR DE OBRAS E ENGENHARIA

PLANILHA DE SERVIÇOS SINTÉTICA

 PRÓPRIO: Prefeitura Municipal de Fernandes Pinheiro  
 OBRA: Escola Nova do Angel

PROPONENTE: CONSTRUTORA CATHIO LTDA.

MUNICIPIO: FERNANDES PINHEIRO

CNPJ: 16.829.146/0001-84

ITEM	CODIGO DO SERVIÇO	DESCRIÇÃO DO SERVIÇO	UD	QUANT	CUSTO MATERIAL C/ MÃO DE OBRA	TOTAL MATERIAL C/ MÃO DE OBRA	TOTAL (R\$)	TOTAL ITEM (R\$)
1		<b>SERVIÇOS PRELIMINARES</b>						
1.1		Placa de obra em chapa zincada, instalada	M2	6,00	256,89	1541,34	1.541,34	15.094,60
1.2		Barracão para escritório de obra porte pequeno s=25,41m²	Unidade	1,00	6.254,41	6254,41	6.254,41	
1.3		Locação de construção de edificação com gabarito de madeira	M2	853,20	7,55	6441,66	6.441,66	
1.4		Ligação provisória de energia elétrica em canteiro de obra	Unidade	1,00	857,19	857,19	857,19	
2		<b>MOVIMENTO DE TERRAS</b>						
2.1		Escavação manual, para baldrame e sapatas, em material de 1ª categoria, profundidade até 1,50m	M3	168,95	16,80	2838,36	2.838,36	7478,63
2.2		Aploimento manual de fundo de vala	M2	136,50	12,59	1718,54	1.718,54	
2.3		Reaterro manual de valas, com compactação utilizando sêpo, sem controle do grau de compactação	M3	68,58	25,20	1728,22	1.728,22	
2.4		Aterro interno com aploimento com transporte em carrinho de mão	M3	134,26	43,91	5895,36	4.888,51	
3		<b>INFRA-ESTRUTURA: FUNDAÇÕES</b>						
3.1		SAPATAS						192.813,42
3.1.1		Lastro de concreto magro, e=3,0 cm-reparo mecânico - inclusive aditivo, conforme projeto.	M2	288,5	20,39	5882,52	5.882,52	
3.1.2		Concreto armado - para sapatas (fck=25MPa), incluindo preparo, lançamento, adensamento e cura. Inclusive formas para reutilização 2x, conforme projeto.	M3	90,14	1.690,00	152336,60	152.336,60	
3.2		BALDRAME						
3.2.1		Concreto armado - para vigas baldramas (fck=25MPa), incluindo preparo, lançamento, adensamento e cura. Inclusive formas para reutilização 2x, conforme projeto.	M3	20,47	1.690,00	34594,30	34.594,30	
4		<b>SUPERESTRUTURA</b>						144.227,45
4.1		CONCRETO						
4.1.1		Concreto armado fck=25MPa fabricado na obra, adensado e lançado, para pilar, com formas planas em compensado resinado 12mm (05 usos)	M3	18,58	2392,13	44445,78	44.445,78	
4.1.2		Concreto armado fck=25MPa fabricado na obra, adensado e lançado, para viga, com formas planas em compensado resinado 12mm (05 usos)	M2	19,29	2.392,13	46144,19	46.144,19	
4.1.3		Laje pré-moldada trelicada para forro (fck=25mpa), inclusive capeamento e escoamento	M2	628	85,41	53637,48	53.637,48	
5		<b>INSTALAÇÕES HIDRO-SANITÁRIAS</b>						56.060,58
5.1		<b>TUBO PVC SOLDAVEL PARA AGUA POTAVEL</b>						
5.1.1		Tubo pvc rígido solável marrom p/ água, d = 50 mm	M	52	18,10	941,20	941,20	
5.1.2		Tubo pvc rígido solável marrom p/ água, d = 40 mm	M	6,00	15,62	93,72	93,72	
5.1.3		Tubo pvc rígido solável marrom p/ água, d = 32 mm	M	26	11,65	302,90	302,90	
5.1.4		Tubo pvc rígido solável marrom p/ água, d = 25 mm	M	85	7,56	642,60	642,60	
5.1.5		Tubo pvc rígido solável marrom p/ água, d = 20 mm	M	122,00	6,34	773,48	773,48	
5.2		<b>ADAPTADOR CURTO DE PVC PARA REGISTRO</b>						
5.2.1		"Adaptador de pvc rígido solável curto c/ bolsa e rosca p/ registro diâm = 50mm x 1 1/4"	Unidade	2	10,25	20,50	20,50	
5.2.2		"Adaptador de pvc rígido solável curto c/ bolsa e rosca p/ registro diâm = 25mm x 3/4"	Unidade	12,00	5,67	68,04	68,04	
5.2.3		"Adaptador de pvc rígido solável curto c/ bolsa e rosca p/ registro diâm = 20mm x 1/2"	Unidade	10	5,49	54,90	54,90	
5.3		<b>REGISTRO DE GAVETA BRUTO</b>						
5.3.1		Registro gaveta bruto, DN 40 mm (1 1/2")	Unidade	1	79,11	79,11	79,11	
5.3.2		Registro gaveta bruto, DN 50 mm (2")	Unidade	2	108,59	217,18	217,18	
5.3.3		Registro gaveta bruto, DN 60 mm (2 1/2")	Unidade	1	249,01	249,01	249,01	
5.4		<b>REGISTRO DE GAVETA COM ACABAMENTO</b>						
5.4.1		Registro gaveta c/ canopia cromada, DN 20 mm (3/4")	Unidade	2	71,38	142,76	142,76	
5.4.2		Registro gaveta c/ canopia cromada, DN 25 mm (1")	Unidade	1	82,55	82,55	82,55	
5.4.3		Registro gaveta c/ canopia cromada, DN 32 mm (1 1/4")	Unidade	2	117,03	234,06	234,06	
5.5		<b>REGISTRO DE PRESSÃO COM ACABAMENTO</b>						



ITEM	CODIGO DO SERVIÇO	DESCRIÇÃO DO SERVIÇO	UD	QUANT	CUSTO MATERIAL C/ MÃO DE OBRA	TOTAL MATERIAL C/ MÃO DE OBRA	TOTAL (R\$)	TOTAL ITEM (R\$)
5.5.1		Registro pressão c/ canopia cromada, DN 20 mm (3/4")	Unidade	1	71,81	71,81	71,81	
5.6		DIVERSOS - ÁGUA FRIA						
5.6.1		Caixa d'água metálica, capacidade 20.000 L - instalada, inclusive estrutura em concreto armado de suporte, conforme projeto	Unidade	1	35.162,00	35.162,00	35.162,00	
5.6.2		Colocação de hidrômetro em ligação existente, c/ remanejamento p/ o muro ou fachada, inclusive cavalete e caixa de proteção	Unidade	1	127,16	127,16	127,16	
5.6.3		Torneira de jardim, inclusive poste de proteção	Unidade	5	76,25	381,25	381,25	
5.7		TUBO PVC SOLIDAVEL PARA ESGOTO						
5.7.1		Tubo pvc rígido c/ anéis, ponta e bolsa p/ esgoto secundário, d=40 mm	M	24	9,48	227,52	227,52	
5.7.2		Tubo pvc rígido c/ anéis, ponta e bolsa p/ esgoto secundário, d=50 mm	M	50	14,12	706,00	706,00	
5.7.3		Tubo pvc rígido c/ anéis, ponta e bolsa p/ esgoto primário, d=75 mm	M	25	18,15	453,75	453,75	
5.7.4		Tubo pvc rígido c/ anéis, ponta e bolsa p/ esgoto primário, d=100 mm	M	87	18,69	1626,03	1.626,03	
5.8		DIVERSOS - ESGOTO						
5.8.1		Caixa sifonada quadrada, com três entradas e uma saída, d = 100x100x50mm, acabamento alumínio	Unidade	6	36,21	217,26	217,26	
5.8.2		Raio sifonado em pvc d = 100 mm altura regulável, saída 40 mm, com grelha redonda acabamento cromado	Unidade	1	20,68	20,68	20,68	
5.8.3		Caixa de gordura em alvenaria (90 x 90 x 120 cm)	Unidade	1	315,17	315,17	315,17	
5.8.4		CAIXA DE INSPEÇÃO EM ALVENARIA (90 x 90 x 120 cm)	Unidade	7	315,17	2.206,19	2.206,19	
5.9		LOUÇAS - FORNECIMENTO E INSTALAÇÃO						
5.9.1		Bacia sanitária convencional, inclusive assento, conjunto de fixação, anel de vedação, tubo de ligação com acabamento cromado e engate plástico	Unidade	5	346,95	1.734,75	1.734,75	
5.9.2		Bacia sanitária com caixa de descarga acoplada, inclusive assento, conjunto de fixação, anel de vedação, tubo de ligação e engate plástico, conforme especificações	Unidade	3	356,95	1.070,85	1.070,85	
5.9.3		Lavatório com coluna, com sifão plástico, engate plástico torneira de metal, válvula cromada, conjunto de fixação, conforme especificações	Unidade	3	513,91	1.541,73	1.541,73	
5.9.4		Lavatório sem coluna, com sifão plástico, engate plástico torneira de metal, válvula cromada, conjunto de fixação, conforme especificações, para PNE	Unidade	2	164,27	328,54	328,54	
5.9.5		Cuba de sobrepor oval, p/ instalação em bancadas, c/ sifão cromado, torneira de metal, engate plástico conforme especificações	Unidade	6	321,27	1.927,62	1.927,62	
5.9.6		Tanque de louça com coluna, com torneira metálica, c/ válvula de plástico e conjunto de fixação, conforme especificações	Unidade	1	408,04	408,04	408,04	
5.9.7		Papeleira de louça, conforme especificações	Unidade	8	45,95	367,60	367,60	
5.9.8		Cabide de louça, branco, conforme especificações	Unidade	3	33,4	100,20	100,20	
5.9.10		Chuveiro elétrico de plástico	Unidade	1	41,59	41,59	41,59	
5.10		METAIS						
5.10.1		"Torneira cromada para pia de cozinha, de mesa, com articulador, Ø 1/2""	Unidade	2	240,20	480,40	480,40	
5.10.2		Válvula de descarga cromada	Unidade	5	176,71	883,55	883,55	
5.10.3		Fornecimento e instalação saboneteira de louça, conforme especificações	Unidade	9	38,32	344,88	344,88	
5.10.4		Cuba inox de embutir, em bancada	Unidade	2	140	280,00	280,00	
5.10.5		"Barra de apoio para deficientes em ferro galvanizado de 1 1/2"" , l = 80cm (bacia sanitária e mictório), inclusive parafusos de fixação e pintura"	Unidade	6	142	852,00	852,00	
5.10.6		"Barra de apoio para deficientes em ferro galvanizado de 1 1/2"" , l = 140cm (lavatório), inclusive parafusos de fixação e pintura"	Unidade	2	141	282,00	282,00	
6		INSTALAÇÕES ELÉTRICAS E TELEFÔNICAS (380/20V)						
6.1		ELETRODUTO DE PVC RÍGIDO						
6.1.1		"Eletroduto de pvc rígido roscável, diâm = 40mm (1 1/4"" )"	M	900	20,89	18801,00	18.801,00	
6.1.2		"Eletroduto de pvc rígido roscável, diâm = 32mm (1"" )"	M	30	11,48	344,40	344,40	
6.2		FIOS E CABOS						
6.2.1		Fio isolado em pvc seção 1,5mm² - 750V / 70°C	M	1800	3,59	6462,00	6.462,00	
6.2.2		Fio isolado em pvc seção 2,5mm² - 750V / 70°C	M	3000	4,2	12600,00	12.600,00	
6.2.3		Fio isolado em pvc seção 4,0mm² - 750V / 70°C	M	150	5,14	771,00	771,00	
6.2.4		Fio isolado em pvc seção 6,0mm² - 750V / 70°C	M	300	5,78	1734,00	1.734,00	
6.2.5		Cabo isolado em pvc seção 10,0mm² - 750V / 70°C	M	150	8,34	1251,00	1.251,00	
							63.990,84	



ITEM	CODIGO DO SERVIÇO	DESCRIÇÃO DO SERVIÇO	UP	QUANT	CUSTO MATERIAL C/ MÃO DE OBRA	TOTAL MATERIAL C/ MÃO DE OBRA	TOTAL (R\$)	TOTAL ITEM (R\$)
6.2.6		Cabo isolado em pvc seção 16,0mm² - 750V / 70°C	M	200	9,57	1914,00	1.914,00	
6.3		CABO TELEFÔNICO						
6.3.1		Instalação de cabo telefônico CCE 50-02	M	70	2,88	201,60	201,60	
6.3.2		Instalação de cabo telefônico CCI 50-02	M	35	1,32	46,20	46,20	
6.4		INTERRUPTOR						
6.4.1		Interruptor 01 seção simples	Unidade	24	8,98	215,52	215,52	
6.4.2		Interruptor 02 seções simples	Unidade	11	12,82	141,02	141,02	
6.5		TOMADAS DE TELEFONE DE EMBUTIR						
6.5.1		Tomada para telefone, com caixa pvc, embutida	Unidade	7	16,82	117,74	117,74	
6.6		TOMADAS ELÉTRICAS DE EMBUTIR						
6.6.1		Tomada de embutir para uso geral, 2p+1	Unidade	57	17,22	981,54	981,54	
6.6.2		Tomada de embutir para uso geral, 2p+1, dupla	Unidade	5	23,76	118,80	118,80	
6.7		CAIXA DE EMBUTIR DE PVC						
6.7.1		"Fornecimento e assentamento de caixa pvc 4" x 2" com tampa"	Unidade	97	4,7	455,90	455,90	
6.7.2		"Fornecimento e assentamento de caixa pvc 4" x 4"	Unidade	5	5,5	27,50	27,50	
6.7.3		"Fornecimento e assentamento de caixa octogonal de pvc 4" x 4"	Unidade	94	6,39	600,66	600,66	
6.8		QDL - BLOCO ADMINISTRATIVO - 380 / 220 VOLTS						
6.8.1		Quadro de distribuição de embutir, com barramento, em chapa de aço, para até 12 disjuntores padrão DIN (Europeu - linha branca), exclusive disjuntores	Unidade	1	193,77	193,77	193,77	
6.8.2		Disjuntor termomagnético tripolar 70 A, padrão DIN (linha branca)	Unidade	1	101	101,00	101,00	
6.8.3		Disjuntor termomagnético monopolar 16 A, padrão DIN (linha branca)	Unidade	3	11,26	33,78	33,78	
6.8.4		Disjuntor termomagnético monopolar 20 A, padrão DIN (linha branca)	Unidade	3	11,26	33,78	33,78	
6.8.5		Disjuntor termomagnético tripolar 32 A, padrão DIN (linha branca)	Unidade	1	71,84	71,84	71,84	
6.8.6		Disjuntor termomagnético tripolar 50 A, padrão DIN (linha branca)	Unidade	1	71,84	71,84	71,84	
6.9		QDL - BLOCO PEDAGÓGICO - 380 / 220 VOLTS						
6.9.1		Quadro de distribuição de embutir, com barramento, em chapa de aço, para até 12 disjuntores padrão europeu (linha branca), exclusive disjuntores	Unidade	1	193,77	193,77	193,77	
6.9.2		Disjuntor termomagnético tripolar 50 A, padrão DIN (linha branca)	Unidade	1	71,84	71,84	71,84	
6.9.3		Disjuntor termomagnético monopolar 16 A, padrão DIN (linha branca)	Unidade	2	11,26	22,52	22,52	
6.9.4		Disjuntor termomagnético monopolar 20 A, padrão DIN (linha branca)	Unidade	7	11,26	78,82	78,82	
6.10		QDL - BLOCO DE SERVIÇO - 380 / 220 VOLTS						
6.10.1		Quadro de distribuição de embutir, com barramento, em chapa de aço, para até 12 disjuntores padrão europeu (linha branca), exclusive disjuntores	Unidade	1	193,77	193,77	193,77	
6.10.2		Disjuntor termomagnético tripolar 32 A, padrão DIN (linha branca)	Unidade	1	71,84	71,84	71,84	
6.10.3		Disjuntor termomagnético monopolar 16 A, padrão DIN (linha branca)	Unidade	1	11,26	11,26	11,26	
6.10.4		Disjuntor termomagnético monopolar 20 A, padrão DIN (linha branca)	Unidade	2	11,26	22,52	22,52	
6.10.5		Disjuntor termomagnético monopolar 25 A, padrão DIN (linha branca)	Unidade	1	11,26	11,26	11,26	
6.11		CAIXA DE MEDIÇÃO						
6.11.1		Quadro de medição trifásica (acima de 10 kva) com caixa em porli	Unidade	1	1019,41	1019,41	1.019,41	
6.12		CAIXA DE PASSAGEM EM ALVENARIA						
6.12.1		Caixa de passagem em alvenaria de tijolos maciços esp. = 0,12m, dim. int. = 0,60 x 0,60 x 0,60m	Unidade	5	114,23	571,15	571,15	
6.13		CAIXA DE DISTRIBUIÇÃO GERAL DE TELEFONE						
6.13.1		Distribuidor geral padrão telefônico dimensões 0,20 x 0,20 x 0,12m	Unidade	1	89,49	89,49	89,49	
6.14		LUMINÁRIAS						
6.14.1		Luminária fluorescente de embutir aberta 1 x 32 w, completa, conforme especificações	Unidade	5	101,02	505,10	505,10	
6.14.2		Luminária fluorescente de embutir aberta 2 x 32 w, completa, conforme especificações	Unidade	89	71,46	6359,94	6.359,94	
6.15		SISTEMA DE PROTEÇÃO CONTRA DESCARGA ATMOSFÉRICAS						
6.15.1		Cabo de cobre nu 35 mm²	M	327,95	19,179997	6290,08	6.290,08	
6.15.2		Conjunto Terminal aéreo, presilha e fixação	Unidade	42	20,81	874,02	874,02	
6.15.3		Conector e descida para pilares	Unidade	28	11,22	314,16	314,16	



ITEM	CODIGO DO SERVIÇO	DESCRIÇÃO DO SERVIÇO	UD	QUANT	CUSTO MATERIAL C/ MÃO DE OBRA	TOTAL MATERIAL C/ MÃO DE OBRA	TOTAL (R\$)	TOTAL ITEM (R\$)
7		<b>PAREDES E PAINES</b>						
7.1		ALVENARIA						81.770,23
7.1.1		Alvenaria de bloco cerâmico (9x19x25 cm), e = 0,09 m, com argamassa traço - 1:2:8 (cimento / cal / areia)	M2	871,98	56	48830,88	48.830,88	
7.1.2		Vergas e contra-vergas em concreto armado fck=15 mpa, seção 9x12cm	M	163,74	14.83999	2429,90	2.429,90	
7.1.3		Aberto de Alvenaria em tijolo cerâmico maciço, esp = 0,10m, com argamassa traço - 1:2:8 (cimento / cal / areia), a revestir	M	303,15	69,409995	21041,64	21.041,64	
7.2		DIVISÓRIA						
7.2.1		Divisória em granito cinza andorinha polido, e=3cm, inclusive montagem com ferragens	M2	11,32	698,77032	7910,08	7.910,08	
7.3		ELEMENTO VAZADO						
7.3.1		Cobogó cerâmico (elemento vazado), 15x15x10cm, assentado com argamassa traço 1:4 de cimento e areia	M2	10	101,29	1012,90	1.012,90	
7.4		IMPERMEABILIZAÇÕES						
7.4.1		Impermeabilização de baldrame com emulsão asfáltica	M2	69,76	7.8100631	544,83	544,83	
8		<b>ESQUADRIAS</b>						36.124,38
8.1		MADEIRA						
8.1.1		Porta em madeira de lei, lisa, semi-oca, 0,70 x 2,10 m, exclusive ferragens - PM-1	Unidade	8	318,64	2549,12	2.549,12	
8.1.2		Porta em madeira de lei, lisa, semi-oca, 0,80 x 2,10 m, exclusive ferragens - PM-2	Unidade	8	232,15	1857,20	1.857,20	
8.1.3		Porta em madeira de lei, lisa, semi-oca, 0,90 x 2,10 m, exclusive ferragens - PM-3	Unidade	8	352,12	2816,96	2.816,96	
8.1.4		Porta em madeira de lei, lisa, semi-oca, 0,60 x 1,80 m, com balantes e ferragens - PM-4	Unidade	3	328,2	984,60	984,60	
8.1.5		Porta em madeira de lei, lisa, semi-oca, 0,80 x 1,80 m, com balantes, ferragens e barra para PNE - PM-5	Unidade	2	330,25	660,50	660,50	
8.2		METÁLICAS						
8.2.1		Basculante de ferro (dimensões, detalhes e nos ambientes conforme o projeto - vide quadro de esquadrias)	M2	72,6	306,73003	22268,60	22.268,60	
8.3		FERRAGENS PARA ESQUADRIAS DE MADEIRA						
8.3.1		Fechadura, maçaneta/espeelho, acabamento cromado brilhante, conforme especificações	Unidade	22	160,37	3528,14	3.528,14	
8.3.2		"Dobradilha de latão ou aço, acabamento cromado brilhante, tipo média, 3 x 2 1/2" com anéis, com parafusos, conforme especificações"	Unidade	66	22,11	1459,26	1.459,26	
9		<b>COBERTURA</b>						201.748,31
9.1		TELHAS E ESTRUTURA EM MADEIRA						
9.1.1		Telhado em telha colonial de primeira qualidade	M2	1192,8	76,960002	91797,89	91.797,89	
9.1.2		Cumeleira para telha canal comum, inclusive emassamento	M	196,36	21,419994	4206,03	4.206,03	
9.1.3		Estrutura para telha cerâmica, em madeira de lei aparelhada	M2	1192,8	87,970003	104930,62	104.930,62	
9.2		CHAPAS						
9.2.1		Ruíto em chapa de aço, esp = 0,65mm, larg = 30,0cm	M	24,6	33,080081	813,77	813,77	
10		<b>REVESTIMENTO</b>						81.630,00
10.1		MASSA						
10.1.1		Chapisco em parede com argamassa traço - 1:3 (cimento / areia)	M2	1743,96	4,4799995	7812,94	7.812,94	
10.1.2		Chapisco em teto com argamassa traço - 1:3 (cimento / areia)	M2	628	6,94	4358,32	4.358,32	
10.1.3		Reboco paulista para parede, com argamassa traço - 1:2:6 (cimento / cal / areia), espessura 2,5 cm	M2	978,56	20,769999	20324,69	20.324,69	
10.1.4		Reboco paulista para parede, com argamassa traço - 1:2:9 (cimento / cal / areia), espessura 1,5 cm	M2	765,4	18,779997	14374,21	14.374,21	
10.1.5		Reboco paulista aplicado para teto, com argamassa traço - 1:2:6 (cimento / cal / areia), espessura 1,5 cm - massa única	M2	628	24,6	15448,80	15.448,80	
10.2		ACABAMENTO						
10.2.1		Revestimento cerâmico para parede, pei - 3, dimensões 10 x 10 cm, aplicado com argamassa industrializada ac-1, rejuntado, exclusive emboço, conforme especificações	M2	765,4	25,23	19311,04	19.311,04	
11		<b>PAVIMENTAÇÃO</b>						33.671,94
11.1		CAMADA IMPERMEABILIZADORA						
11.1.1		Lastro de concreto simples regularizado para piso, inclusive impermeabilização	M3	62,97	33,53994	2112,01	2.112,01	
11.2		ACABAMENTO						
11.2.1		Revestimento cerâmico para piso, dimensões 40 x 40 cm, pei-4, aplicado com argamassa industrializada ac-1, rejuntado, exclusive regularização de base, conforme especificações	M2	787,23	33,420004	26309,23	26.309,23	
11.3		CAÇADA EM CONCRETO						



ITEM	CODIGO DO SERVIÇO	DESCRIÇÃO DO SERVIÇO	UD	QUANT	CUSTO MATERIAL C/ MÃO DE OBRA	TOTAL MATERIAL C/ MÃO DE OBRA	TOTAL (R\$)	TOTAL ITEM (R\$)
11.3.1		Piso em concreto simples desmoldado, fck = 15 mpa, e = 7 cm	M2	168,13	31,23	5250,70	5.250,70	
12		<b>SOLEIRAS E RODAPÉS</b>						<b>1.486,29</b>
12.1		SOLEIRA						
12.1.1		Soeira em granito cinza andorinha, l = 15 cm, e = 2 cm, inclusive impermeabilização	M	26,5	35,86	950,29	950,29	
12.2		RODAPE						
12.2.1		Rodapé cerâmico, dimensões 8,5 x 40 cm, aplicado com argamassa industrializada ac-i, rejuntado, conforme especificações	M	56	9,75	546,00	546,00	
13		<b>PINTURAS</b>						<b>69.035,68</b>
13.1		ACRILICA						
13.1.1		Pintura sobre paredes, com lixamento, aplicação de 01 demão de selador acrílico, 02 demãos de massa acrílica e 02 demãos de tinta acrílica	M2	978,56	35,070001	34318,10	34.318,10	
13.1.2		Pintura sobre teto, com lixamento, aplicação de 01 demão de selador acrílico, 02 demãos de massa acrílica e 02 demãos de tinta acrílica	M2	628	38,06	23901,68	23.901,68	
13.2		ESMALTE						
13.2.1		Pintura de acabamento, sobre madeira, com lixamento, aplicação de 02 demãos de esmalte, inclusive emassamento	M2	87,56	20,879968	1828,25	1.828,25	
13.2.2		Pintura de acabamento, sobre estrutura de madeira, com lixamento, aplicação de 01 demão de esmalte sintético, inclusive emassamento	M2	276	19,88	5486,88	5.486,88	
13.2.3		Pintura sobre superfícies metálicas, com lixamento, aplicação de 01 demão de tinta à base de zinco e 02 demãos de tinta esmalte	M2	145,2	24,11	3500,77	3.500,77	
14		<b>ELEMENTOS DECORATIVOS E OUTROS</b>						<b>20.963,77</b>
14.1		CONCRETO						
14.1.1		Banco de concreto em alvenaria de tijolos, assento em concreto armado, sem encosto, pintado com tinta acrílica, 2 demãos (dimensões, detalhes e nos ambientes conforme projeto)	M	10,80	155,69	1681,45	1.681,45	
14.2		BANCADA						
14.2.1		Bancada em granito cinza andorinha de 3cm de espessura, dim 2,85x0,60m, com testeira 7 cm, com instalação de 3 cubas (ver item 5.10.5) e um corte circular, polido, para lixeira conforme projeto.	Unidade	2,00	582,60	1165,20	1.165,20	
14.2.2		Bancada em granito cinza andorinha de 3cm espessura, dim 3,65x0,60m, inclusive rodopia 7 cm, assentada.	Unidade	1,00	384,36	384,36	384,36	
14.2.3		Bancada em granito cinza andorinha de 3cm de espessura, dim 3,65x0,60m, com as duas cubas de cozinha, inclusive rodopia 7 cm, e pingadeira 2cm assentada.	Unidade	1,00	584,12	584,12	584,12	
14.2.4		Bancada em alvenaria, com portas em madeira com revestimento melamínico, tampo em granito cinza andorinha, conforme projeto	Unidade	1,00	450,00	450,00	450,00	
14.2.5		Bancada com tampo de madeira com revestimento melamínico branco (dim 0,80 x 6,00 m) e base em alvenaria revestida em cerâmica, conforme projeto.	Unidade	2,00	550,00	1100,00	1.100,00	
14.3		MADEIRA						
14.3.1		Quadro escolar verde e branco, com moldura de madeira e porta giz e pincel atômico, conforme especificações	M2	31,92	95,63	3052,51	3.052,51	
14.3.2		Quadro escolar branco, com moldura, instalado na sala de informática	M2	1,50	150,00	225,00	225,00	
14.3.3		Praieira em compensado naval 18mm, com revestimento melamínico, inclusive suporte com mão francesa, conforme projeto	M2	9,54	163,73	1561,98	1.561,98	
14.4		INCÊNDIO						
14.4.1		Extintor de pó químico ABC, capacidade 6 kg, alcance médio do jato 5m, tempo de descarga 16s, NBR9443, 9444, 10721	Unidade	8,00	108,49	867,92	867,92	
14.5		GÁS						



ITEM	CODIGO DO SERVIÇO	DESCRIÇÃO DO SERVIÇO	UD	QUANT	CUSTO MATERIAL C/ MÃO DE OBRA	TOTAL MATERIAL C/ MÃO DE OBRA	TOTAL (R\$)	TOTAL ITEM (R\$)
14.5.1		"Tubo de aço sem costura SCH 40 Ø 3/4"	M	7,00	54,49	381,43	381,43	
14.5.2		"Cotovelo em aço forjado classe 10 Ø 3/4" x 90°"	Unidade	5,00	39,42	197,10	197,10	
14.5.3		"T e em aço forjado classe 10 Ø 3/4"	Unidade	1,00	41,76	41,76	41,76	
14.5.4		"União em aço forjado classe 10 Ø 3/4"	Unidade	2,00	68,92	137,84	137,84	
14.5.5		"Registro esfera Ø 3/4"	Unidade	1,00	72,82	72,82	72,82	
14.5.6		"Luva em aço forjado classe 10 Ø 3/4"	Unidade	3,00	38,51	115,53	115,53	
14.6		VIDROS						
14.6.1		Vidro liso incolor 4mm	M2	62,58	87,87	5498,90	5.498,90	
14.6.2		Vidro canelado incolor 4mm	M2	2,10	65,73	138,03	138,03	
14.6.3		Espelho de cristal 4mm, com moldura de alumínio, acabamento em laminado	M2	11,40	290,16	3307,82	3.307,82	
15		<b>INSTALAÇÕES REDE LÓGICA</b>						<b>4.635,30</b>
15.1		REDE LÓGICA						
15.1.1		"Eletróduto de pvc rígido rosçável 32mm (1.1/4)", fornecimento e instalação"	M	110,00	17,22	1894,20	1.894,20	
15.1.2		"Curva 90° p/ eletróduto rosçável 1.1/4"	Unidade	26,00	10,06	261,56	261,56	
15.1.3		"Luva pvc rosçável p/ eletróduto 1.1/4"	Unidade	45,00	6,39	287,55	287,55	
15.1.4		"Buchsa/arruela alumínio 1.1/4"	Cj	45,00	5,13	230,85	230,85	
15.1.5		Cabo telefonico CCI-50 2 pares (uso interno) - fornecimento e instalação	M	130,00	3,12	405,60	405,60	
15.1.6		Cabo UTP 4 pares categoria 6	M	205,00	4,76	975,80	975,80	
15.1.7		Obturador com haste padrão TELEBRAS	Unidade	1,00	17,35	17,35	17,35	
15.1.8		Quadro de distribuição para telefone n.3, 40X40X12cm em chapa metálica, sem Acessórios, padrão telebras, fornecimento e instalação	Unidade	1,00	146,36	146,36	146,36	
15.1.9		Conector RJ45 (fêmea), para lógica	Unidade	19,00	3,78	71,82	71,82	
15.1.10		"Espelho plástico RJ11/RJ45 2X4", 2 saídas"	Unidade	19,00	4,87	92,53	92,53	
15.1.11		Tomada para telefone de 4 pólos padrão Telebrás - fornecimento e instalação	Unidade	5,00	17,82	89,10	89,10	
15.1.12		"Caixa pvc 4" x 4" p/ eletróduto"	Unidade	22,00	7,39	162,58	162,58	



ITEM	CODIGO DO SERVIÇO	DESCRIÇÃO DO SERVIÇO	UD	QUANT	CUSTO MATERIAL C/ MÃO DE OBRA	TOTAL MATERIAL C/ MÃO DE OBRA	TOTAL (R\$)	TOTAL ITEM (R\$)
16		<b>PORTAL DE ACESSO</b>						<b>4.172,86</b>
16.1		<b>MUROS E FECHOS</b>						
16.1.1		Muro em cobogó h=1,80m - Padrão FNDE	M	7,25	101,29	734,35	734,35	
16.1.2		Portão de abrir em metalon 40x40mm c/ 10cm 2hs	M2	4,20	215,00	903,00	903,00	
16.1.3		"Tirante com rosca total, ref. DP-48, Ø 1 1/4" x 600mm, fabricação REAL PERFIL ou similar"	null	2,00	60,50	121,00	121,00	
16.2		<b>COBERTURA</b>						
16.2.1		Estrutura para telha cerâmica, em madeira aparelhada, apoiada em parede	M2	15,60	87,97	1372,33	1.372,33	
16.2.2		Cobertura em telha cerâmica tipo canal, com argamassa traço 1:3 (cimento e areia) e arame recozido	M2	9,20	76,96	708,03	708,03	
16.2.3		Cumeeira com telha cerâmica embocada com argamassa traço 1:2:8 (cimento, cal hidratada e areia)	M	15,60	21,42	334,15	334,15	
17		<b>LIMPEZA DA OBRA</b>						<b>1.390,72</b>
17.1		<b>LIMPEZA</b>						
17.1.1		Limpeza geral	M2	853,20	1,63	1390,72	1.390,72	
<b>TOTAL DA OBRA COM BDI</b>								<b>1.020.000,00</b>

Irati, 13 de Agosto de 2014.

 Carina Aguilera Duda  
 Engenheira Civil  
 CREA PR 119322/D



# CONSTRUTORA CATHIO LTDA.

Rua Inácio Martins, n.º 45 - CEP 84.600-000 - Irati - Pr CNPJ 16.829.146/0001-84 - Fone: (42)3132-0268 - construtoracathio@hotmail.com

000352

PREFEITURA MUNICIPAL DE FERNANDES PINHEIRO  
SETOR DE PLANEJAMENTO E URBANISMO  
CRONOGRAMA FÍSICO E FINANCEIRO

LOCAL: Av. Remiss João Loss - Centro

Obr: Escola Nova do Angel

Proprietário: Construtora Cathio Ltda

ITEM	DESCRIÇÃO	VALOR DOS		PESO	Mês - 01		Mês - 02		Mês - 03		Mês - 04	
		SERVIÇOS (R\$)	%		VALOR SINT.	VALOR ACUM.	VALOR SINT.	VALOR ACUM.	VALOR SINT.	VALOR ACUM.	VALOR SINT.	VALOR ACUM.
1	SERVIÇOS PRELIMINARES	R\$ 15.094,60	1,48	100,00	R\$ 15.094,60	R\$ 15.094,60	R\$ 0,00	R\$ 15.094,60	R\$ 0,00	R\$ 15.094,60	R\$ 0,00	R\$ 15.094,60
2	MOVIMENTO DE TERRA	R\$ 11.173,63	1,10	100,00	R\$ 0,00	R\$ 0,00	R\$ 11.173,63	R\$ 11.173,63	R\$ 0,00	R\$ 11.173,63	R\$ 0,00	R\$ 11.173,63
3	INFRAESTRUTURA	R\$ 192.813,42	18,90	50,00	R\$ 0,00	R\$ 0,00	R\$ 96.406,71	R\$ 96.406,71	R\$ 96.406,71	R\$ 192.813,42	R\$ 0,00	R\$ 192.813,42
4	SUPERFUTURA	R\$ 144.227,45	14,14	50,00	R\$ 0,00	R\$ 0,00	R\$ 0,00	R\$ 0,00	R\$ 0,00	R\$ 0,00	R\$ 0,00	R\$ 0,00
5	INSTALAÇÕES HIDRO SANITARIAS	R\$ 96.000,38	5,50	100,00	R\$ 0,00	R\$ 0,00	R\$ 0,00	R\$ 0,00	R\$ 0,00	R\$ 0,00	R\$ 0,00	R\$ 0,00
6	INSTALAÇÕES ELÉTRICAS E TELEFÔNICAS (380/20V)	R\$ 63.990,84	6,27	100,00	R\$ 0,00	R\$ 0,00	R\$ 0,00	R\$ 0,00	R\$ 0,00	R\$ 0,00	R\$ 0,00	R\$ 0,00
7	PAREDES E PAINES	R\$ 81.770,23	8,02	100,00	R\$ 0,00	R\$ 0,00	R\$ 0,00	R\$ 0,00	R\$ 0,00	R\$ 0,00	R\$ 0,00	R\$ 0,00
8	ESQUADRIAS	R\$ 36.124,38	3,54	100,00	R\$ 0,00	R\$ 0,00	R\$ 0,00	R\$ 0,00	R\$ 0,00	R\$ 0,00	R\$ 0,00	R\$ 0,00
9	COBERTURA	R\$ 201.748,31	19,78	100,00	R\$ 0,00	R\$ 0,00	R\$ 0,00	R\$ 0,00	R\$ 0,00	R\$ 0,00	R\$ 0,00	R\$ 0,00
10	REVESTIMENTO	R\$ 81.630,00	8,00	100,00	R\$ 0,00	R\$ 0,00	R\$ 0,00	R\$ 0,00	R\$ 0,00	R\$ 0,00	R\$ 0,00	R\$ 0,00
11	PAVIMENTAÇÃO	R\$ 33.671,94	3,30	100,00	R\$ 0,00	R\$ 0,00	R\$ 0,00	R\$ 0,00	R\$ 0,00	R\$ 0,00	R\$ 0,00	R\$ 0,00
12	SOLEIRAS E RODAPÉS	R\$ 496,59	0,15	100,00	R\$ 0,00	R\$ 0,00	R\$ 0,00	R\$ 0,00	R\$ 0,00	R\$ 0,00	R\$ 0,00	R\$ 0,00
13	PINTURAS	R\$ 9.035,68	6,77	100,00	R\$ 0,00	R\$ 0,00	R\$ 0,00	R\$ 0,00	R\$ 0,00	R\$ 0,00	R\$ 0,00	R\$ 0,00
14	ELEMENTOS DECORATIVOS E OUTROS	R\$ 20.963,77	2,04	100,00	R\$ 0,00	R\$ 0,00	R\$ 0,00	R\$ 0,00	R\$ 0,00	R\$ 0,00	R\$ 0,00	R\$ 0,00
15	INSTALAÇÕES REDE LÓGICA	R\$ 4.635,30	0,45	100,00	R\$ 0,00	R\$ 0,00	R\$ 0,00	R\$ 0,00	R\$ 0,00	R\$ 0,00	R\$ 0,00	R\$ 0,00
16	PORTAL DE ACESSO	R\$ 4.172,86	0,41	100,00	R\$ 0,00	R\$ 0,00	R\$ 0,00	R\$ 0,00	R\$ 0,00	R\$ 0,00	R\$ 0,00	R\$ 0,00
17	LIMPEZA DA OBRA	R\$ 390,72	0,14	100,00	R\$ 0,00	R\$ 0,00	R\$ 0,00	R\$ 0,00	R\$ 0,00	R\$ 0,00	R\$ 0,00	R\$ 0,00
TOTAL COM BDI		R\$ 1.020.000,00	100,00	100,00	R\$ 15.094,60	R\$ 15.094,60	R\$ 107.580,34	R\$ 122.674,94	R\$ 191,11	R\$ 27.434	R\$ 191,11	R\$ 27.434

Irati, 18 de Agosto de 2014

*Carina Aziliero Duda*  
Eng.º Civil  
CREA PR 119322/D



# CONSTRUTORA CATHIO LTDA.

Rua Inácio Martins, n.º 45 - CEP 84.500-000 - Irati - PR CNPJ 16.829.146/0001-84 - Fone: (42)3132-0268 - construtoracathio@hotmail.com

000353

PREFEITURA MUNICIPAL DE FERNANDES PINHEIRO  
SETOR DE PLANEJAMENTO E URBANISMO  
CRONOGRAMA FÍSICO E FINANCEIRO  
LOCAL: Av. Ramus João Less - Centro  
Obras: Escola Nova do Angol  
Preparado: Construtora Cathio Ltda.

ITEM	DESCRIÇÃO	VALOR DOS SERVIÇOS (R\$)	PESO	STAMP. %	ACUM. %	VALOR STAMP.	VALOR ACUM.	STAMP. %	ACUM. %	VALOR STAMP.	VALOR ACUM.	STAMP. %	ACUM. %	VALOR STAMP.	VALOR ACUM.	STAMP. %	ACUM. %	VALOR STAMP.	VALOR ACUM.
1	SERVIÇOS PRELIMINARES	R\$15.094,60	1,48		100,00	R\$ 0,00	R\$ 15.094,60		100,00	R\$ 0,00	R\$ 15.094,60		100,00	R\$ 0,00	R\$ 15.094,60		100,00	R\$ 0,00	R\$ 15.094,60
2	MOVIMENTO DE TERRA	R\$11.773,63	1,10		100,00	R\$ 0,00	R\$ 11.773,63		100,00	R\$ 0,00	R\$ 11.773,63		100,00	R\$ 0,00	R\$ 11.773,63		100,00	R\$ 0,00	R\$ 11.773,63
3	INFRAESTRUTURA	R\$192.813,42	18,90		100,00	R\$ 0,00	R\$ 192.813,42		100,00	R\$ 0,00	R\$ 192.813,42		100,00	R\$ 0,00	R\$ 192.813,42		100,00	R\$ 0,00	R\$ 192.813,42
4	SUPERESTRUTURA	R\$144.227,45	14,14		70,00	R\$ 43.268,24	R\$ 100.999,22		30,00	R\$ 43.268,24	R\$ 144.227,45		100,00	R\$ 0,00	R\$ 144.227,45		100,00	R\$ 0,00	R\$ 144.227,45
5	INSTALAÇÕES HIDRO-SANITÁRIAS	R\$56.060,58	5,30		0,00	R\$ 0,00	R\$ 0,00		40,00	R\$ 22.424,23	R\$ 72.424,23		40,00	R\$ 0,00	R\$ 72.424,23		40,00	R\$ 0,00	R\$ 72.424,23
6	INSTALAÇÕES ELÉTRICAS E TELEFÔNICAS (380/20V)	R\$53.990,84	6,27		0,00	R\$ 0,00	R\$ 0,00		100,00	R\$ 53.990,84	R\$ 126.415,07		100,00	R\$ 0,00	R\$ 126.415,07		100,00	R\$ 0,00	R\$ 126.415,07
7	PAREDES E PÁLAVES	R\$81.770,23	8,02		0,00	R\$ 0,00	R\$ 0,00		0,00	R\$ 0,00	R\$ 81.770,23		0,00	R\$ 0,00	R\$ 81.770,23		0,00	R\$ 0,00	R\$ 81.770,23
8	ESCALARIAS	R\$36.124,38	3,54		0,00	R\$ 0,00	R\$ 0,00		39,00	R\$ 12.643,53	R\$ 94.413,76		39,00	R\$ 0,00	R\$ 94.413,76		39,00	R\$ 0,00	R\$ 94.413,76
9	COBERTURA	R\$201.748,31	19,78		0,00	R\$ 0,00	R\$ 0,00		0,00	R\$ 0,00	R\$ 201.748,31		0,00	R\$ 0,00	R\$ 201.748,31		0,00	R\$ 0,00	R\$ 201.748,31
10	REVESTIMENTO	R\$81.630,00	8,00		0,00	R\$ 0,00	R\$ 0,00		0,00	R\$ 0,00	R\$ 81.630,00		0,00	R\$ 0,00	R\$ 81.630,00		0,00	R\$ 0,00	R\$ 81.630,00
11	PAVIMENTAÇÃO	R\$33.671,94	3,30		25,00	R\$ 8.417,99	R\$ 8.417,99		25,00	R\$ 8.417,99	R\$ 90.048,98		25,00	R\$ 0,00	R\$ 90.048,98		25,00	R\$ 0,00	R\$ 90.048,98
12	SOLARIAS E RODAPÉS	R\$1.496,29	0,15		25,00	R\$ 374,07	R\$ 374,07		25,00	R\$ 374,07	R\$ 90.423,05		25,00	R\$ 0,00	R\$ 90.423,05		25,00	R\$ 0,00	R\$ 90.423,05
13	PINTURAS	R\$69.035,68	6,77		0,00	R\$ 0,00	R\$ 0,00		100,00	R\$ 69.035,68	R\$ 159.458,73		100,00	R\$ 0,00	R\$ 159.458,73		100,00	R\$ 0,00	R\$ 159.458,73
14	ELEMENTOS DECORATIVOS E OUTROS	R\$20.963,77	2,05		0,00	R\$ 0,00	R\$ 0,00		25,00	R\$ 5.240,94	R\$ 164.699,67		25,00	R\$ 0,00	R\$ 164.699,67		25,00	R\$ 0,00	R\$ 164.699,67
15	INSTALAÇÕES REDE LÓGICA	R\$4.635,30	0,45		0,00	R\$ 0,00	R\$ 0,00		0,00	R\$ 0,00	R\$ 4.635,30		0,00	R\$ 0,00	R\$ 4.635,30		0,00	R\$ 0,00	R\$ 4.635,30
16	PORTAL DE ACESSO	R\$4.172,86	0,41		0,00	R\$ 0,00	R\$ 0,00		0,00	R\$ 0,00	R\$ 4.172,86		0,00	R\$ 0,00	R\$ 4.172,86		0,00	R\$ 0,00	R\$ 4.172,86
17	LIMPEZA DA OBRA	R\$1.390,72	0,14		0,00	R\$ 0,00	R\$ 0,00		0,00	R\$ 0,00	R\$ 1.390,72		0,00	R\$ 0,00	R\$ 1.390,72		0,00	R\$ 0,00	R\$ 1.390,72
TOTAL COM BDI		R\$1.020.000,00	100,00		5,10%	32,24%	R\$ 328.832,93		5,10%	R\$ 328.832,93	R\$ 1.348.832,93		5,10%	R\$ 328.832,93	R\$ 1.677.665,86		5,10%	R\$ 328.832,93	R\$ 2.006.498,79

Irati, 18 de Agosto de 2014.

*Carolina Azilheiro Duda*  
Eng.º Civil  
CREA PR 119322/D



000354

PREFEITURA MUNICIPAL DE FERNANDES PINHEIRO  
SETOR DE PLANEJAMENTO E URBANISMO  
CRONOGRAMA FÍSICO E FINANCEIRO  
LOCAL: Av. Remiss João Loss - Centro  
Obra: Escola Nova do Angel  
Proprietário: Construtora Cathio Ltda.

ITEM	DESCRIÇÃO	VALOR DOS SERVIÇOS (R\$)	PESO %	QUANT. %	QUANT. %	VALOR ESTIM.	VALOR ACUM.	STAMP. %	ACUM. %	VALOR ESTIM.	VALOR ACUM.	STAMP. %	ACUM. %	VALOR ESTIM.	VALOR ACUM.	STAMP. %	ACUM. %	VALOR ESTIM.	VALOR ACUM.
1	SERVIÇOS PRELIMINARES	R\$15.094,60	1,48	100,00	100,00	R\$ 0,00	R\$ 15.094,60		100,00	R\$ 0,00	R\$ 15.094,60		100,00	R\$ 0,00	R\$ 15.094,60		100,00	R\$ 0,00	R\$ 15.094,60
2	MOVIMENTO DE TERRA	R\$11.173,63	1,10	100,00	100,00	R\$ 0,00	R\$ 11.173,63		100,00	R\$ 0,00	R\$ 11.173,63		100,00	R\$ 0,00	R\$ 11.173,63		100,00	R\$ 0,00	R\$ 11.173,63
3	INFRAESTRUTURA	R\$192.813,42	18,90	100,00	100,00	R\$ 0,00	R\$ 192.813,42		100,00	R\$ 0,00	R\$ 192.813,42		100,00	R\$ 0,00	R\$ 192.813,42		100,00	R\$ 0,00	R\$ 192.813,42
4	SUPERESTRUTURA	R\$144.227,45	14,14	100,00	100,00	R\$ 0,00	R\$ 144.227,45		100,00	R\$ 0,00	R\$ 144.227,45		100,00	R\$ 0,00	R\$ 144.227,45		100,00	R\$ 0,00	R\$ 144.227,45
5	INSTALAÇÕES HÍDRO-SANITÁRIAS	R\$56.060,58	5,50	100,00	100,00	R\$ 16.818,17	R\$ 72.845,63		100,00	R\$ 0,00	R\$ 72.845,63		100,00	R\$ 0,00	R\$ 72.845,63		100,00	R\$ 0,00	R\$ 72.845,63
6	INSTALAÇÕES ELÉTRICAS E TELEFÔNICAS (380/20V)	R\$63.990,84	6,27	100,00	100,00	R\$ 0,00	R\$ 63.990,84		100,00	R\$ 0,00	R\$ 63.990,84		100,00	R\$ 0,00	R\$ 63.990,84		100,00	R\$ 0,00	R\$ 63.990,84
7	PAREDES E PAINÉIS	R\$81.770,23	8,02	100,00	100,00	R\$ 0,00	R\$ 81.770,23		100,00	R\$ 0,00	R\$ 81.770,23		100,00	R\$ 0,00	R\$ 81.770,23		100,00	R\$ 0,00	R\$ 81.770,23
8	ESCALADEIRAS	R\$36.124,38	3,54	100,00	100,00	R\$ 0,00	R\$ 36.124,38		100,00	R\$ 0,00	R\$ 36.124,38		100,00	R\$ 0,00	R\$ 36.124,38		100,00	R\$ 0,00	R\$ 36.124,38
9	COBERTURA	R\$201.748,31	19,78	100,00	100,00	R\$ 100.874,16	R\$ 302.622,47		100,00	R\$ 0,00	R\$ 302.622,47		100,00	R\$ 0,00	R\$ 302.622,47		100,00	R\$ 0,00	R\$ 302.622,47
10	REVESTIMENTO	R\$81.630,00	8,00	100,00	100,00	R\$ 0,00	R\$ 81.630,00		100,00	R\$ 0,00	R\$ 81.630,00		100,00	R\$ 0,00	R\$ 81.630,00		100,00	R\$ 0,00	R\$ 81.630,00
11	PAVIMENTAÇÃO	R\$33.671,94	3,30	100,00	100,00	R\$ 8.417,29	R\$ 42.089,23		100,00	R\$ 0,00	R\$ 42.089,23		100,00	R\$ 0,00	R\$ 42.089,23		100,00	R\$ 0,00	R\$ 42.089,23
12	SOLTEIRAS E RODAPÉS	R\$1.496,29	0,15	100,00	100,00	R\$ 374,07	R\$ 1.870,36		100,00	R\$ 0,00	R\$ 1.870,36		100,00	R\$ 0,00	R\$ 1.870,36		100,00	R\$ 0,00	R\$ 1.870,36
13	PINTURAS	R\$69.035,68	6,77	100,00	100,00	R\$ 0,00	R\$ 69.035,68		100,00	R\$ 0,00	R\$ 69.035,68		100,00	R\$ 0,00	R\$ 69.035,68		100,00	R\$ 0,00	R\$ 69.035,68
14	ELEMENTOS DECORATIVOS E OUTROS	R\$20.963,77	2,06	100,00	100,00	R\$ 5.240,94	R\$ 26.204,71		100,00	R\$ 0,00	R\$ 26.204,71		100,00	R\$ 0,00	R\$ 26.204,71		100,00	R\$ 0,00	R\$ 26.204,71
15	INSTALAÇÕES REDE LÓGICA	R\$4.635,30	0,45	100,00	100,00	R\$ 0,00	R\$ 4.635,30		100,00	R\$ 0,00	R\$ 4.635,30		100,00	R\$ 0,00	R\$ 4.635,30		100,00	R\$ 0,00	R\$ 4.635,30
16	PORTAL DE ACESSO	R\$4.172,86	0,41	100,00	100,00	R\$ 0,00	R\$ 4.172,86		100,00	R\$ 0,00	R\$ 4.172,86		100,00	R\$ 0,00	R\$ 4.172,86		100,00	R\$ 0,00	R\$ 4.172,86
27	LIMPEZA DA OBRA	R\$1.390,72	0,14	100,00	100,00	R\$ 0,00	R\$ 1.390,72		100,00	R\$ 0,00	R\$ 1.390,72		100,00	R\$ 0,00	R\$ 1.390,72		100,00	R\$ 0,00	R\$ 1.390,72
TOTAL COM BDI		R\$1.020.000,00	100,00	100,00	100,00	R\$ 147.197,58	R\$ 1.167.197,58	8,74%	91,66%	R\$ 89.097,60	R\$ 934.892,03		100,00%	R\$ 1.290,72	R\$ 1.165.901,31		100,00%	R\$ 1.290,72	R\$ 1.167.192,03

Irati, 18 de Agosto de 2014

Carmino Asileno Duda  
Engenheiro Civil  
PR - CREA 119322/D

Rodolfo P. Garbelinei Junior  
Eng. Civil  
PR - CREA 58622/D

**MUNICÍPIO DE FERNANDES PINHEIRO****Estado do Paraná**

CNPJ 01.619.323/0001-20

Av. Remis João Loss, nº 600, Centro Fernandes Pinheiro - PR - CEP 84.535-000

Fone/Fax: (042) 3459-1109 e-mail: licitacao@fernandespinheiro.pr.gov.br

000355

**TOMADA DE PREÇOS Nº 016/2014****ATA DE ABERTURA E JULGAMENTO DAS PROPOSTAS DE PREÇOS**

Às treze horas e trinta minutos do dia oito de setembro do ano de dois mil e quatorze, reuniu-se a Comissão de Avaliação de Licitação, composta pelos membros Haydiane Cristina Bora (Presidente), Yoseph Extoperman Goloiuch e Elias José Moreira e Anselmo Beraldo pelos demais presentes para abertura dos envelopes de proposta de preços do processo licitatório referente a Tomada de Preços nº 016/2014, que tem por objetivo a Construção da Escola Municipal da comunidade de Angai, zona rural, com recursos do Termo de Compromisso PAR nº 34031/2014-FNDE, pelo critério de Menor Preço Global. Dada sequência a sessão, em virtude do encerramento do período recursal, manteve-se Habilitadas as 4 empresas participantes. Compareceu a sessão os seguintes representantes, com devidos poderes de representação:

Empresa	Representante
Castelar Construções e Empreendimentos Ltda	Sem representante
Construtora Cathio Ltda EPP	Carina Aziliero Duda
Flama Construções e Serviços Ltda	Nádia Flaresso
Primordial Empreendimentos Ltda	Emanoel Davino Martins

Verificada a condição de lacre dos envelopes de Propostas de Preços, abriu-se os envelopes e efetuou-se o julgamento, avaliando as condições de preenchimento da propostas. Avaliado as mesmas, passou-se para análise dos representantes. Questionado as duas representantes presentes sobre as propostas avaliadas e intenção de recursos, ninguém se manifestou. Obtivemos a seguinte classificação:

**LOTE ÚNICO – CONSTRUÇÃO ESCOLA ANGAÍ – FNDE**

1º Classificado – Flama Construções e Serviços Ltda – Valor Global: R\$ 1.008.769,36

2º Classificado – Castelar Construções e Empreendimentos Ltda – Valor Global: R\$ 1.017.967,86

3º Classificado – Construtora Cathio Ltda EPP – Valor Global: R\$ 1.020.000,00

4º Classificado – Primordial Empreendimentos Ltda – Valor Global: R\$ 1.020.989,78

Assim sendo, eu, Elias José Moreira (\_\_\_\_\_), lavrei e assino a presente ata, assim como os membros da comissão, Haydiane Cristina Bora (\_\_\_\_\_) e Yoseph Extoperman Goloiuch (\_\_\_\_\_), Anselmo Beraldo (\_\_\_\_\_) e demais representantes que assim o quiserem.

Nome Completo	Assinatura
Nádia Flaresso	
CARINA AZILIERO DUDA	

EMANOEL DAVINO MARTINS

**PREFEITURA MUNICIPAL DE FERNANDES PINHEIRO - PARANÁ**  
**TOMADA DE PREÇOS Nº 016/2014**

**ANEXO VII**

**MODELO DE TERMO DE RENÚNCIA QUANTO A JULGAMENTO DA FASE**  
**DE PROPOSTA DE PREÇOS**

**TERMO DE RENÚNCIA QUANTO A PROPOSTA DE PREÇOS**

À Comissão de Licitação da Prefeitura Municipal de Fernandes Pinheiro

Edital de Tomada de Preços nº 016/2014 - PMFP

A proponente abaixo assinada, participante da presente licitação, por seu representante credenciado, declara, na forma e sob penas impostas pela Lei nº 8.666/93, de 21 de junho de 1993, e suas alterações posteriores, que não pretende recorrer da decisão da Comissão de Licitação, que julgou as propostas de preços, renunciando, assim, expressamente, ao direito de recurso e ao prazo respectivo, e concordando, em consequência, com o curso do procedimento licitatório.

Por ser a expressão da verdade, firmamos a presente.

Fernandes Pinheiro, em 18 de Agosto de 2014

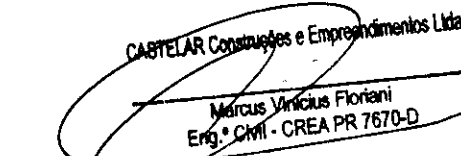
  
CASTELAR Construções e Empreendimentos Ltda  
Marcus Vinicius Floriani  
Eng.º CIVIL - CREA PR 7670-D  
(assinatura do representante legal)

Razão Social: Castelar Construções e Empreendimentos Ltda  
CNPJ: 79 210 357-0001/54  
Endereço: R. João Batista Anciuti, 132 . Irati-Pr.  
Telefone: 42 9920 9309  
Nome do representante legal: Marcus Vinicius Floriani



**MUNICÍPIO DE FERNANDES PINHEIRO**

**Estado do Paraná**

CNPJ 01.619.323/0001-20

Av. Remis João Loss, nº 600 Centro  
Fernandes Pinheiro - PR - CEP 84.535-000

Fone/Fax: (042) 3459-1109

e-mail: [juridico@fernandespinheiro.pr.gov.br](mailto:juridico@fernandespinheiro.pr.gov.br)

000357

**PREFEITURA MUNICIPAL DE FERNANDES PINHEIRO - PARANÁ**

**PARECER DE APROVAÇÃO DO PROCESSO LICITATÓRIO**

Modalidade: Tomada de Preços

Nº do Edital:016/2014

Tipo: Menor Preço Global

Para: Comissão de Licitação

Declaro sob as penas da Lei que o processo licitatório efetuado para Construção da Escola Municipal da comunidade de Angai, zona rural, com recursos do Termo de Compromisso PAR nº 34031/2014-FNDE, tendo como vencedor(es) a(s) empresa(s)/proponente(s) Flama Construções e Serviços Ltda, está em consonância com a legislação em vigor em especial à Lei 8.666/93, Lei 10.520/2012 e suas alterações e legislações pertinentes a Modalidade Licitatória.

Fernandes Pinheiro, 10 de setembro de 2014.

  
Andrea Bulka Sahaiko

Advogada

OAB nº 66.239/PR



**MUNICÍPIO DE FERNANDES PINHEIRO**

**Estado do Paraná**

CNPJ 01.619.323/0001-20

Av. Remis João Loss, nº 600 Centro

Fernandes Pinheiro - PR - CEP 84.535-000

Fone/Fax: (042) 3459-1109

e-mail: licitacao@fernandespinheiro.pr.gov.br

000358

**PREFEITURA MUNICIPAL DE FERNANDES PINHEIRO - PARANÁ**

**HOMOLOGAÇÃO FINAL DE LICITAÇÃO**

**TOMADA DE PREÇOS Nº 016/2014**

O PREFEITO do município de Fernandes Pinheiro, Paraná, no uso de suas atribuições legais, com base no julgamento da Comissão Permanente de Pregão, HOMOLOGA o processo licitatório que tem por objeto a Construção da Escola Municipal da comunidade de Angai, zona rural, com recursos do Termo de Compromisso PAR nº 34031/2014-FNDE, pelo critério de Menor Preço Global, e declara a participante abaixo, com respectivo valor global, como vencedora do Tomada de Preços nº 016/2014:

**Flama Construções e Serviços Ltda – Valor Global: R\$ 1.008.769,36 (um milhão, oito mil, setecentos e sessenta e nove reais e trinta e seis centavos)**

GABINETE DO PREFEITO MUNICIPAL, em 10 de setembro de 2014.

**OZIEL NEIVERT**

**PREFEITO MUNICIPAL**

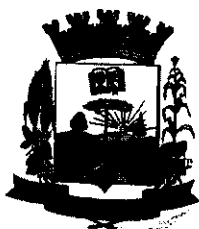

**MUNICÍPIO DE FERNANDES PINHEIRO**

**Estado do Paraná**

CNPJ 01.619.323/0001-20

Av. Remis João Loss, nº 600 Centro  
Fernandes Pinheiro - PR - CEP 84.535-000

Fone/Fax: (042) 3459-1109

e-mail: [licitacao@fernandespinheiro.pr.gov.br](mailto:licitacao@fernandespinheiro.pr.gov.br)

000359

**PREFEITURA MUNICIPAL DE FERNANDES PINHEIRO - PARANÁ**

**ADJUDICAÇÃO DE OBJETO DE LICITAÇÃO**

**TOMADA DE PREÇOS Nº 016/2014**

O PREFEITO do município de Fernandes Pinheiro, Paraná, no uso de suas atribuições legais, ADJUDICA o participante abaixo indicado, com respectivo valor global, como vencedor da Licitação na modalidade Tomada de Preços nº 016/2014, que tem por objeto a Construção da Escola Municipal da comunidade de Angai, zona rural, com recursos do Termo de Compromisso PAR nº 34031/2014-FNDE, pelo critério de Menor Preço Global:

**Flama Construções e Serviços Ltda – Valor Global: R\$ 1.008.769,36 (um milhão, oito mil, setecentos e sessenta e nove reais e trinta e seis centavos)**

GABINETE DO PREFEITO MUNICIPAL, em 10 de setembro de 2014.

**OZIEL NEIVERT**

**PREFEITO MUNICIPAL**

**Publicado por:**  
Yoseph Extoperman Goloiuch  
**Código Identificador:**6450EDF8

**MUNICÍPIO DE FERNANDES PINHEIRO**  
**EXTRATO DE CONTRATO DO PREGÃO ELETRÔNICO Nº**  
**090/2014 - VANDERLEI**

Contrato de fornecimento de bem nº 194/2014  
Pregão, na forma Eletrônica nº 090/2014  
Contratante: Município de Fernandes Pinheiro. CGC/MF nº 01.619.323/0001-20.  
Contratado: Vanderlei de Freitas EPP, CGC/MF nº 05.852.250/0001-73  
Objeto: Aquisição de equipamentos agrícolas para compor uma Patrulha Mecanizada, em atendimento ao Termo de Compromisso nº 783875/2013/Ministério da Agricultura, Pecuária e Abastecimento/CAIXA e Município de Fernandes Pinheiro, referente ao Lote 2.  
Valor Global Contratual: R\$ 6.180,00 (seis mil, cento e oitenta reais).  
Prazo de Validade: 4 (quatro) meses.  
Data de assinatura: 05/09/2014  
Dispositivos legais: Lei Federal nº 8.666/93, Lei Federal nº 10.520/2002 e legislações complementares.

**Publicado por:**  
Yoseph Extoperman Goloiuch  
**Código Identificador:**C5451FB2

**MUNICÍPIO DE FERNANDES PINHEIRO**  
**EXTRATO DE CONTRATO DA TOMADA DE PREÇOS Nº**  
**016/2014**

Contrato de obras e serviços de engenharia nº 197/2014  
Tomada de Preços nº 016/2014  
Contratante: Município de Fernandes Pinheiro. CGC/MF nº 01.619.323/0001-20.  
Contratado: Flama Construções e Serviços Ltda, CGC/MF nº 03.121.972/0001-22  
Objeto: Construção da Escola Municipal da comunidade de Angai, zona rural, com recursos do Termo de Compromisso PAR nº 34031/2014-FNDE.  
Valor Global Contratual: R\$ 1.008.769,36 (um milhão, oito mil, setecentos e sessenta e nove reais e trinta e seis centavos).  
Prazo de Execução: 9 (nove) meses.  
Data de assinatura: 10/09/2014  
Dispositivos legais: Lei Federal nº 8.666/93, Lei Federal nº 10.520/2002 e legislações complementares.

**Publicado por:**  
Yoseph Extoperman Goloiuch  
**Código Identificador:**CF5B5D14

**MUNICÍPIO DE FERNANDES PINHEIRO**  
**HOMOLOGAÇÃO DA TOMADA DE PREÇOS Nº 016/2014**

O PREFEITO do município de Fernandes Pinheiro, Paraná, no uso de suas atribuições legais, com base no julgamento da Comissão Permanente de Pregão, HOMOLOGA o processo licitatório que tem por objeto a Construção da Escola Municipal da comunidade de Angai, zona rural, com recursos do Termo de Compromisso PAR nº 34031/2014-FNDE, pelo critério de Menor Preço Global, e declara a participante abaixo, com respectivo valor global, como vencedora do Tomada de Preços nº 016/2014:

**Flama Construções e Serviços Ltda - Valor Global: R\$ 1.008.769,36 (um milhão, oito mil, setecentos e sessenta e nove reais e trinta e seis centavos)**

GABINETE DO PREFEITO MUNICIPAL, em 10 de setembro de 2014.

**OZIEL NEIVERT**  
Prefeito Municipal

**Publicado por:**  
Yoseph Extoperman Goloiuch  
**Código Identificador:**29E0205D

**MUNICÍPIO DE FERNANDES PINHEIRO**  
**ADJUDICAÇÃO DA TOMADA DE PREÇOS Nº 016/2014**

O PREFEITO do município de Fernandes Pinheiro, Paraná, no uso de suas atribuições legais, ADJUDICA o participante abaixo indicado, com respectivo valor global, como vencedor da Licitação na modalidade Tomada de Preços nº 016/2014, que tem por objeto a Construção da Escola Municipal da comunidade de Angai, zona rural, com recursos do Termo de Compromisso PAR nº 34031/2014-FNDE, pelo critério de Menor Preço Global:

**Flama Construções e Serviços Ltda - Valor Global: R\$ 1.008.769,36 (um milhão, oito mil, setecentos e sessenta e nove reais e trinta e seis centavos)**

GABINETE DO PREFEITO MUNICIPAL, em 10 de setembro de 2014.

**OZIEL NEIVERT**  
Prefeito Municipal

**Publicado por:**  
Yoseph Extoperman Goloiuch  
**Código Identificador:**0CBFC817

**MUNICÍPIO DE FERNANDES PINHEIRO**  
**PORTARIA Nº 158/2014**

O PREFEITO MUNICIPAL DE FERNANDES PINHEIRO, ESTADO DO PARANÁ, no uso de suas atribuições legais e de conformidade com o ofício nº 188/2014 de 02/09/2014 da Secretaria Municipal de Educação,

**RESOLVE:**

CANCELAR, a partir de 01/09/2014, a gratificação de função concedida aos servidores a seguir identificados:

MATR	NOME DO SERVIDOR	CARGO
790-1	JANAINA MATTOZO PIRES	AUX DE SERVIÇOS GERAIS
056-1	MARIA JOANA POPOSKI	AUX DE SERVIÇOS GERAIS
335-1	ODETE DOS SANTOS BORA	AUX DE SERVIÇOS GERAIS
736-1	ROSANA APARECIDA VALENTIM BAO	AUX DE SERVIÇOS GERAIS

REGISTRE-SE,  
PUBLIQUE-SE,  
DÊ-SE CONHECIMENTO.

GABINETE DO PREFEITO MUNICIPAL DE FERNANDES PINHEIRO, em 08 de setembro de 2014.

**OZIEL NEIVERT**  
Prefeito Municipal

**Publicado por:**  
Yoseph Extoperman Goloiuch  
**Código Identificador:**F4B79FC8



**SECRETARIA MUNICIPAL DE ADMINISTRAÇÃO**  
**DECRETO Nº 153/2014**

SÚMULA: Dispõe sobre a abertura de Crédito Adicional Suplementar.

O Prefeito Municipal de General Carneiro - Estado do Paraná, no uso de suas atribuições legais, e devidamente autorizado pela Lei Municipal nº 1306/13 de 09/12/2013.

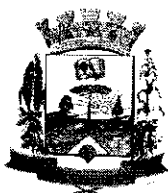
**MUNICÍPIO DE FERNANDES PINHEIRO****Estado do Paraná**

CNPJ: 01.619.323/0001-20

Av. Remis João Loss, Nº 600 Centro

Fernandes Pinheiro - PR - CEP 84535-000

Fone/Fax: (042) 3459-1109

e-mail: licitacao@fernandespinheiro.pr.gov.br

000361

**PREFEITURA MUNICIPAL DE FERNANDES PINHEIRO - PARANÁ****CONTRATO DE EXECUÇÃO DE OBRAS N.º 197/2014****TOMADA DE PREÇOS Nº 016/2014 - QUADRA ESCOLA - FNDE**

**CONTRATANTE:** O MUNICÍPIO DE FERNANDES PINHEIRO, Estado do Paraná, pessoa jurídica de direito público, sediado no Edifício da Prefeitura Municipal, à Av. Remis João Loss, nº 600, inscrito no CGC/MF nº 01.619.323/0001-20, devidamente representado pelo Prefeito Municipal, em pleno exercício de seu mandato e funções, Sr. Oziel Neivert, residente e domiciliado na localidade rural de Bituva dos Machado, município de Fernandes Pinheiro, portador da Cédula de Identidade RG nº 3.191.322-5-PR e do CPF/MF sob nº 505.656.999-20, e

**CONTRATADA:** FLAMA CONSTRUÇÕES E SERVIÇOS LTDA, pessoa jurídica de direito privado, sediada à Rua Ledy Afonso Roderjan, nº 962, na cidade de São Mateus do Sul, Estado do Paraná, CEP: 83.900-000, instituída no CGC/MF sob o nº 03.121.972/0001-22, neste ato representado por seu sócio-administrador, o Sr. Nádio Maltauro Flaresso, portador da Cédula de Identidade RG nº 4.590.050-9/SC, CPF/MF nº 850.410.419-20, residente na Rua Ledy Afonso Roderjan, nº 962, na cidade de São Mateus do Sul, Estado do Paraná, CEP: 83.900-000, acordam firmar o presente contrato, sujeitando-se aos contratos administrativos, instituídos pela lei federal nº 8666/93, resoluções e demais normas vigentes e aplicáveis ao objeto da presente contratação, conforme estipulações constantes no processo licitatório levado a efeito sob a modalidade de Tomada de Preços nº 016/2014-PMFP, tipo “ menor preço global”, devidamente homologada pela Contratante.

**CLÁUSULA PRIMEIRA - DO OBJETO**

§ 1º - O presente contrato tem por objeto a Construção da Escola Municipal da comunidade de Angai, zona rural, com recursos do Termo de Compromisso PAR nº 34031/2014-FNDE.

§ 2º - Integram e completam o presente Termo Contratual, para todos os fins de direito, obrigando as partes em todos os seus termos, as condições expressas no edital de Tomada de Preços nº 016/2014, juntamente com seus anexos e a proposta da CONTRATADA.

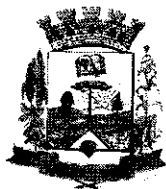
**MUNICÍPIO DE FERNANDES PINHEIRO****Estado do Paraná**

CNPJ: 01.619.323/0001-20

Av. Remis João Loss, Nº 600 Centro

Fernandes Pinheiro - PR - CEP 84535-000

Fone/Fax: (042) 3459-1109

e-mail: licitacao@fernandespinheiro.pr.gov.br

**CLÁUSULA SEGUNDA - DO VALOR CONTRATUAL**

§ Único - Pela execução do objeto ora contratado, a CONTRATANTE pagará á CONTRATADA o valor de R\$ 1.008.769,36 (um milhão, oito mil, setecentos e sessenta e nove reais e trinta e seis centavos).

**CLÁUSULA TERCEIRA - DAS CONDIÇÕES DE PAGAMENTO**

§ 1º - Os pagamentos serão efetuados, até o dia 20 do mês subsequente ao do fornecimento do objeto licitado, mediante primeiramente apresentação e aprovação do Boletim de Medição, com posterior apresentação da respectiva nota fiscal.

§ 2º - Os pagamentos à empreiteira somente serão liberados AINDA após as seguintes condições:

I - Fornecimento, à Tesouraria Municipal, durante todo o período de vigência do Contrato, das Certidões Negativas do INSS e do FGTS quando as mesmas estiverem com sua validade vencida;

II - Apresentação, à Tesouraria Municipal, do comprovante do pagamento do Imposto Sobre Serviço (ISS) devido ao município de Fernandes Pinheiro;

§ 3º - Obrigatoriamente deverá ser feita a apresentação de Matrícula CEI no 1º pagamento da obra.

§ 4º - A Prefeitura Municipal de Fernandes Pinheiro poderá reter o pagamento das faturas nos seguintes casos:

I - imperfeição dos serviços executados;

II - obrigação da CONTRATADA com terceiros que, eventualmente, possa prejudicar a Prefeitura Municipal de Fernandes Pinheiro.

III - débito da CONTRATADA para com a Prefeitura Municipal de Fernandes Pinheiro, quer provenha da execução do contrato, quer reajuste de outras obrigações;

IV - não cumprimento das obrigações contratuais, hipótese em que o pagamento ficará retido até que a CONTRATADA atenda a cláusula infringida.

V - Não comprovação do recolhimento do ISSQN da respectiva nota fiscal e/ou débitos anteriores.

§ 5º - Nenhum pagamento isentará a CONTRATADA das responsabilidades e obrigações, nem implicará aceitação definitiva das obras e serviços executados.

§ 6º - Incluem-se no preço ajustado no presente contrato todas as despesas verificadas para a execução dos serviços, materiais, instalações e fornecimentos contratados, inclusive mão-de-obra comum, técnica, especializada, e de supervisão; transporte de peças e empregados; utilização de ferramentas, maquinários, equipamentos e de instrumentos especiais necessários à correta

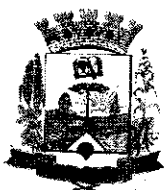
**MUNICÍPIO DE FERNANDES PINHEIRO****Estado do Paraná**

CNPJ: 01.619.323/0001-20

Av. Remis João Loss, Nº 600 Centro

Fernandes Pinheiro - PR - CEP 84535-000

Fone/Fax: (042) 3459-1109

e-mail: licitacao@fernandespinheiro.pr.gov.br

**000363**

execução das obras, serviços, instalações e fornecimentos; obrigações tributárias, trabalhistas, prêmio de seguro, acidentes do trabalho, parafiscais, infortunistas, previdenciárias, fiscais, etc.

§ 7º - Na efetuação do último pagamento, haverá a retenção de 5% do valor total do contrato, para apresentação da CND da obra.

**CLÁUSULA QUARTA - DOS RECURSOS ORÇAMENTÁRIOS**

§ Único - Os recursos necessários à aquisição ora licitada correrão à conta das seguintes dotações orçamentárias:

06 SEC. MUN. EDUCAÇÃO CULTURA TUR E ESPORTES

002 DEPARTAMENTO DE ENSINO FUNDAMENTAL 12.361.0601.1013 RESTAURAR E

AMPLIAR ESCOLAS MUNICIPAIS 4.4.90.51.00.00 OBRAS E INSTALAÇÕES

00540 00000 Recursos Ordinários (Livres)

00550 00104 Demais Impostos Vinculados à Educação Básica

00560 00107 Salário-Educação

**CLÁUSULA QUINTA - DO CRITÉRIO DE REAJUSTE**

§ Único - O preço pelo qual será contratado o objeto da presente licitação, não será reajustado.

**CLÁUSULA SEXTA - DOS PRAZOS**

§ 1º - O prazo para execução da obra é de 9 (nove) meses a contar da Data da Ordem de Serviços;

§ 2º - A obra deverá ter início no prazo máximo de 10 (dez) dias corridos a contar da data da Ordem de Serviços.

§ 3º - O prazo de vigência da obra é de 11 (onze) meses a contar da Data de Assinatura do Contrato;

§ 4º - Os prazos e condições técnicas de execução poderão ser alterados, mediante parecer técnico e jurídico para elaboração de termo aditivo, se houver comum acordo entre as partes e atendendo as condições estabelecidas neste Edital e na Minuta de Contrato, e atendendo as condições estabelecidas na Lei Federal nº 8.666/93 e alterações posteriores.

**CLÁUSULA SÉTIMA - DA GARANTIA CONTRATUAL**

§ 1º - Antes da assinatura do Contrato a empresa vencedora será convocada a apresentar garantia correspondente a 5% (cinco por cento) do valor Total do Contrato, conforme § 3º do art. 56 da Lei 8.666/93, cabendo à empresa optar por uma das seguintes modalidades:

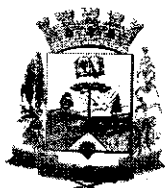
**MUNICÍPIO DE FERNANDES PINHEIRO****000364****Estado do Paraná**

CNPJ: 01.619.323/0001-20

Av. Remis João Loss, Nº 600 Centro

Fernandes Pinheiro - PR - CEP 84535-000

Fone/Fax: (042) 3459-1109

e-mail: licitacao@fernandespinheiro.pr.gov.br

I - Caução em dinheiro ou títulos da dívida pública, devendo estes ter sido emitidos sob a forma escritural, mediante registro em sistema centralizado de liquidação e de custódia autorizado pelo Banco Central do Brasil e avaliados pelos seus valores econômicos, conforme definido pelo Ministério da Fazenda.

II - Seguro garantia;

III - Fiança bancária.

**CLÁUSULA OITAVA - GARANTIA**

Executado os objetos contratuais, a CONTRATADA responderá pela solidez e segurança da obra, durante o prazo de 05 anos, em conformidade com o art. 618 do Código Civil Brasileiro.

**CLÁUSULA NONA - DIREITOS E RESPONSABILIDADES DAS PARTES**

**Parágrafo Primeiro** - Constituem direitos da CONTRATANTE receber o objeto deste contrato nas condições estabelecidas e da CONTRATADA perceber o valor ajustado na forma e no prazo convencionados.

**Parágrafo Segundo** - Constituem obrigações da CONTRATANTE:

a) efetuar o pagamento ajustado; e

b) dar à CONTRATADA as condições necessárias à regular execução do Contrato;

**Parágrafo Terceiro** - Constituem obrigações da CONTRATADA:

a) prestar a execução dos serviços na forma ajustada;

b) atender aos encargos trabalhistas, previdenciários, fiscais e comerciais decorrentes da execução do presente Contrato;

c) manter durante toda a execução do Contrato, em compatibilidade com as obrigações por ele assumidas, todas as condições de habilitação e qualificação exigidas na licitação;

d) apresentar, sempre que solicitado, durante a execução do Contrato, documentos que comprovem estar cumprindo a legislação em vigor quanto às obrigações assumidas na licitação, em especial, encargos sociais, trabalhistas, previdenciários, tributários, fiscais e comerciais;

e) cumprir e fazer cumprir todas as normas regulamentares sobre medicina e segurança do trabalho, obrigando seus empregados a trabalhar com equipamentos de proteção individuais;

f) apresentar a Anotação de Responsabilidade Técnica (ART) no início da execução do Contrato;

g) apresentar a matrícula específica da Obra (CEI) junto ao INSS, bem como sua quitação, junto ao primeiro boletim de medição;

h) apresentar a CND do INSS da obra junto ao encerramento do contrato, sendo que para fins de pagamento será retido o valor de 5% (cinco

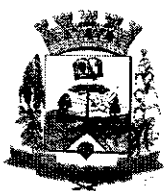
**MUNICÍPIO DE FERNANDES PINHEIRO****Estado do Paraná**

CNPJ: 01.619.323/0001-20

Av. Remis João Loss, Nº 600 Centro

Fernandes Pinheiro - PR - CEP 84535-000

Fone/Fax: (042) 3459-1109

e-mail: licitacao@fernandespinheiro.pr.gov.br

000365

porcento) do valor contratual na última parcela de pagamento, sendo liberado mediante apresentação da CND.

**CLÁUSULA DÉCIMA - SANÇÕES ADMINISTRATIVAS PARA O CASO DE INADIMPLEMENTO CONTRATUAL.**

Em caso de atraso injustificado no cumprimento do cronograma da obra, será aplicada à contratada multa moratória de valor equivalente a 2% sobre o valor total da etapa em atraso, por dia útil excedente ao respectivo prazo, limitada a 10% do valor total da etapa em atraso.

Pela inexecução total ou parcial dos contratos, a Prefeitura Municipal poderá, garantida a prévia defesa, aplicar à contratada as sanções previstas no art. 87 da Lei nº 8.666/93; sendo que em caso de multa esta corresponderá a 10% sobre o valor total do contrato.

**CLÁUSULA DÉCIMA PRIMEIRA- RESCISÃO**

O presente Contrato será rescindido caso ocorram quaisquer dos atos elencados nos art. 77 ao art. 80 da lei nº 8.666/93

**CLÁUSULA DÉCIMA SEGUNDA - DA LEGISLAÇÃO APLICÁVEL**

§ Único - O presente Instrumento contratual rege-se pelas disposições expressas na Lei nº 8.666/93, de 21 de junho de 1993, e pelos preceitos de direitos público, aplicando-se-lhe supletivamente, os princípios da Teoria Geral dos Contratos e as disposições de direito privado.

**CLÁUSULA DÉCIMA TERCEIRA - CASOS OMISSOS**

§ 1º - Aplicam-se a este Edital as disposições da Lei 8.666/93 de 21 de junho de 1993, que institui normas para licitações e contratos da Administração Pública incorporando as alterações introduzidas pela Lei n.º 8.883 de 08 de junho de 1994 e pela lei n.º 9.648 de 28 de maio de 1998.

§ 2º - Os casos omissos neste edital serão resolvidos pela Comissão de licitações, encarregada do recebimento, análise e julgamento das propostas.

**CLÁUSULA DÉCIMA QUARTA - FORO**

§ Único - Fica eleito o foro da Comarca de Teixeira Soares - Pr, para dirimir dúvidas ou questões oriundas do presente Contrato.

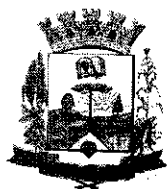

**MUNICÍPIO DE FERNANDES PINHEIRO**

**Estado do Paraná**

CNPJ: 01.619.323/0001-20

Av. Remis João Loss, Nº 600 Centro

Fernandes Pinheiro - PR - CEP 84535-000

Fone/Fax: (042) 3459-1109

e-mail: [licitacao@fernandespinheiro.pr.gov.br](mailto:licitacao@fernandespinheiro.pr.gov.br)

000366

E por estarem justas e contratadas, as partes assinam o presente instrumento contratual, por si e seus sucessores, em 02 (duas) vias iguais e rubricadas para todos os fins de direito, na presença das testemunhas abaixo.

Fernandes Pinheiro, em 10 de setembro de 2014.

Prefeitura Municipal de Fernandes Pinheiro  
Contratante

Flama Construções e Serviços Ltda  
Contratada

Testemunhas:

\_\_\_\_\_  
R.G.

\_\_\_\_\_  
R.G.

**PREFEITURA MUNICIPAL DE FERNANDES PINHEIRO – PARANÁ**  
**EXTRATO DE CONTRATO**

Contrato de obras e serviços de engenharia nº 197/2014  
Tomada de Preços nº 016/2014

Contratante: Município de Fernandes Pinheiro. CGC/MF nº 01.619.323/0001-20.

Contratado: Flama Construções e Serviços Ltda, CGC/MF nº 03.121.972/0001-22

Objeto: Construção da Escola Municipal da comunidade de Angai, zona rural, com recursos do Termo de Compromisso PAR nº 34031/2014-FNDE.

Valor Global Contratual: R\$ 1.008.769,36 (um milhão, oito mil, setecentos e sessenta e nove reais e trinta e seis centavos).

Prazo de Execução: 9 (nove) meses.

Data de assinatura: 10/09/2014

Dispositivos legais: Lei Federal nº 8.666/93, Lei Federal nº 10.520/2002 e legislações complementares.

**Publicado por:**  
Yoseph Extoperman Goloiuch  
**Código Identificador:**6450EDF8

**MUNICÍPIO DE FERNANDES PINHEIRO**  
**EXTRATO DE CONTRATO DO PREGÃO ELETRÔNICO Nº**  
**090/2014 - VANDERLEI**

Contrato de fornecimento de bem nº 194/2014  
Pregão, na forma Eletrônica nº 090/2014  
Contratante: Município de Fernandes Pinheiro. CGC/MF nº 01.619.323/0001-20.  
Contratado: Vanderlei de Freitas EPP, CGC/MF nº 05.852.250/0001-73  
Objeto: Aquisição de equipamentos agrícolas para compor uma Patrulha Mecanizada, em atendimento ao Termo de Compromisso nº 783875/2013/Ministério da Agricultura, Pecuária e Abastecimento/CAIXA e Município de Fernandes Pinheiro, referente ao Lote 2.  
Valor Global Contratual: R\$ 6.180,00 (seis mil, cento e oitenta reais).  
Prazo de Validade: 4 (quatro) meses.  
Data de assinatura: 05/09/2014  
Dispositivos legais: Lei Federal nº 8.666/93, Lei Federal nº 10.520/2002 e legislações complementares.

**Publicado por:**  
Yoseph Extoperman Goloiuch  
**Código Identificador:**C5451FB2

**MUNICÍPIO DE FERNANDES PINHEIRO**  
**EXTRATO DE CONTRATO DA TOMADA DE PREÇOS Nº**  
**016/2014**

Contrato de obras e serviços de engenharia nº 197/2014  
Tomada de Preços nº 016/2014  
Contratante: Município de Fernandes Pinheiro. CGC/MF nº 01.619.323/0001-20.  
Contratado: Flama Construções e Serviços Ltda, CGC/MF nº 03.121.972/0001-22  
Objeto: Construção da Escola Municipal da comunidade de Angai, zona rural, com recursos do Termo de Compromisso PAR nº 34031/2014-FNDE.  
Valor Global Contratual: R\$ 1.008.769,36 (um milhão, oito mil, setecentos e sessenta e nove reais e trinta e seis centavos).  
Prazo de Execução: 9 (nove) meses.  
Data de assinatura: 10/09/2014  
Dispositivos legais: Lei Federal nº 8.666/93, Lei Federal nº 10.520/2002 e legislações complementares.

**Publicado por:**  
Yoseph Extoperman Goloiuch  
**Código Identificador:**CF5B5D14

**MUNICÍPIO DE FERNANDES PINHEIRO**  
**HOMOLOGAÇÃO DA TOMADA DE PREÇOS Nº 016/2014**

O PREFEITO do município de Fernandes Pinheiro, Paraná, no uso de suas atribuições legais, com base no julgamento da Comissão Permanente de Pregão, HOMOLOGA o processo licitatório que tem por objeto a Construção da Escola Municipal da comunidade de Angai, zona rural, com recursos do Termo de Compromisso PAR nº 34031/2014-FNDE, pelo critério de Menor Preço Global, e declara a participante abaixo, com respectivo valor global, como vencedora da Tomada de Preços nº 016/2014:

**Flama Construções e Serviços Ltda - Valor Global: R\$ 1.008.769,36 (um milhão, oito mil, setecentos e sessenta e nove reais e trinta e seis centavos)**

GABINETE DO PREFEITO MUNICIPAL, em 10 de setembro de 2014.

**OZIEL NEIVERT**  
Prefeito Municipal

**Publicado por:**  
Yoseph Extoperman Goloiuch  
**Código Identificador:**29E0205D

**MUNICÍPIO DE FERNANDES PINHEIRO**  
**ADJUDICAÇÃO DA TOMADA DE PREÇOS Nº 016/2014**

O PREFEITO do município de Fernandes Pinheiro, Paraná, no uso de suas atribuições legais, ADJUDICA o participante abaixo indicado, com respectivo valor global, como vencedor da Licitação na modalidade Tomada de Preços nº 016/2014, que tem por objeto a Construção da Escola Municipal da comunidade de Angai, zona rural, com recursos do Termo de Compromisso PAR nº 34031/2014-FNDE, pelo critério de Menor Preço Global:

**Flama Construções e Serviços Ltda - Valor Global: R\$ 1.008.769,36 (um milhão, oito mil, setecentos e sessenta e nove reais e trinta e seis centavos)**

GABINETE DO PREFEITO MUNICIPAL, em 10 de setembro de 2014.

**OZIEL NEIVERT**  
Prefeito Municipal

**Publicado por:**  
Yoseph Extoperman Goloiuch  
**Código Identificador:**0CBFC817

**MUNICÍPIO DE FERNANDES PINHEIRO**  
**PORTARIA Nº 158/2014**

O PREFEITO MUNICIPAL DE FERNANDES PINHEIRO, ESTADO DO PARANÁ, no uso de suas atribuições legais e de conformidade com o ofício nº 188/2014 de 02/09/2014 da Secretaria Municipal de Educação,

**R E S O L V E:**

CANCELAR, a partir de 01/09/2014, a gratificação de função concedida aos servidores a seguir identificados:

MATR	NOME DO SERVIDOR	CARGO
790-1	JANAINA MATTOZO PIRES	AUX DE SERVIÇOS GERAIS
056-1	MARIA JOANA POPOSKI	AUX DE SERVIÇOS GERAIS
335-1	ODETE DOS SANTOS BORA	AUX DE SERVIÇOS GERAIS
736-1	ROSANA APARECIDA VALENTIM BAO	AUX DE SERVIÇOS GERAIS

REGISTRE-SE,  
PUBLIQUE-SE,  
DÊ-SE CONHECIMENTO.

GABINETE DO PREFEITO MUNICIPAL DE FERNANDES PINHEIRO, em 08 de setembro de 2014.

**OZIEL NEIVERT**  
Prefeito Municipal

**Publicado por:**  
Yoseph Extoperman Goloiuch  
**Código Identificador:**F4B79FC8



**SECRETARIA MUNICIPAL DE ADMINISTRAÇÃO**  
**DECRETO Nº 153/2014**

SÚMULA: Dispõe sobre a abertura de Crédito Adicional Suplementar.

O Prefeito Municipal de General Carneiro - Estado do Paraná, no uso de suas atribuições legais, e devidamente autorizado pela Lei Municipal nº 1306/13 de 09/12/2013.



**MUNICÍPIO DE FERNANDES PINHEIRO**

**Estado do Paraná**

CNPJ 01.619.323/0001-20

Av. Remis João Loss, 600 Centro

Fernandes Pinheiro - PR - CEP 84.535-000

Fax/Fone (042) 3459-1109

e-mail: prefeitura@fernandespinheiro.pr.gov.br

**PREFEITURA MUNICIPAL DE FERNANDES PINHEIRO –  
PARANÁ**

**ORDEM DE SERVIÇO**

O Prefeito Municipal de Fernandes Pinheiro, no uso de suas atribuições legais determina:

Que a empresa **FLAMA CONSTRUÇÕES E SERVIÇOS LTDA** inicie no prazo de 10 (dez) dias corridos, a partir da data do recebimento desta, a obra referente a Construção da Escola Municipal da comunidade de Angai, zona rural, com recursos do Termo de Compromisso PAR nº 34031/2014-FNDE., no local e de acordo com os projetos, especificações técnicas, memoriais descritivos, demais peças e documentação levados a efeito na Tomada de Preços nº 016/2014.

Fernandes Pinheiro, 05 de fevereiro de 2015.

  
Ozier Neivert

Prefeito Municipal de Fernandes Pinheiro

Ciente em 05 / 02 / 2015

  
**Flama Construções e Serviços Ltda**

  
PREF. MUN. FERNANDES PINHEIRO  
Lucas Silva da Rocha  
ENGENHEIRO CIVIL  
CREA-PR 135784/D

**TERMO DE ENCERRAMENTO**

Este processo contém 368  
páginas numeradas de 001 à  
368, e vão por mim rubricadas.

P.M.F. Pinheiro, em 11/09/14

Marilene C. Belo

PRESIDENTE DA COMISSÃO DE LICITAÇÃO