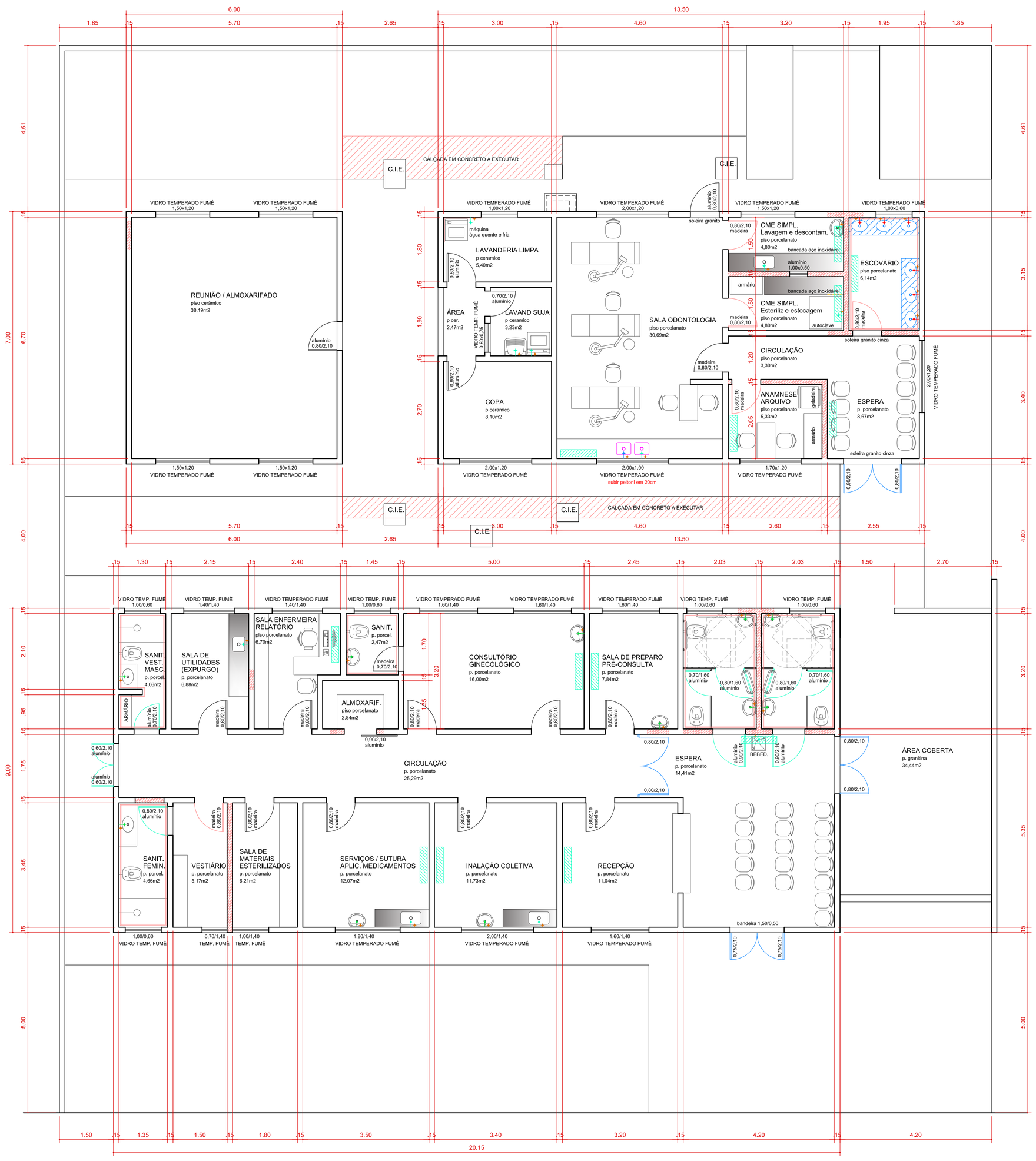

PLANTA BAIXA - CONSTRUÇÕES
ESC. 1:50

BANCADAS EM GRANITO REAPROVEITADA
CUBAS DE LOUÇA A MANTER EXISTENTE
ACESSÓRIOS A INSTALAR (NOVOS)

CUBAS EM AÇO INOX A SUBSTITUIR
INCLUSIVE VÁLVULAS E ACESSÓRIOS

PONTO DE ÁGUA DE PAREDE
PONTO DE ÁGUA DE PAREDE (torneira temporizada)
PONTO DE ÁGUA DE MESA
PONTO DE ÁGUA DE MESA (torneira temporizada)
PONTO DE ESGOTO

PORTAS DE VIDRO TEMPERADO
A INVERTER SENTIDO DE ABERTURA

PORTAS NOVAS EM MADEIRA

PORTAS NOVAS EM ALUMÍNIO

AZULEJOS A ASSENTAR

PONTO DE AR CONDICIONADO

PROJETO ARQUITETÔNICO	P. 02/02

PROJETO DE REFORMA DA UNIDADE BÁSICA DE SAÚDE JARDIM DAS FLORES
ODONTOLOGIA, UBS E SALA DE REUNIÕES
PLANTA BAIXA CONSTRUÇÕES

RUA IBRAHIM EUCLIDES RODRIGUES, Nº 462
DATAS 10 E 11, QUADRA 39, JARDIM DAS FLORES

SÃO JORGE DO IVAI - PARANÁ

PROPRIETARIO
PREFEITURA MUNICIPAL DE SÃO JORGE DO IVAI

AREAS
VER PRANCHA 01/02

PROPRIETARIO
PREFEITURA SÃO JORGE DO IVAI

PROJETO

SIT. ESQ.:
VER PRANCHA 01/02

LETÍCIA WUNDERLICH EIDAM
ARQUITETA
CAU A32135-4

EXECUCAO