

VIGAS DE APOIO

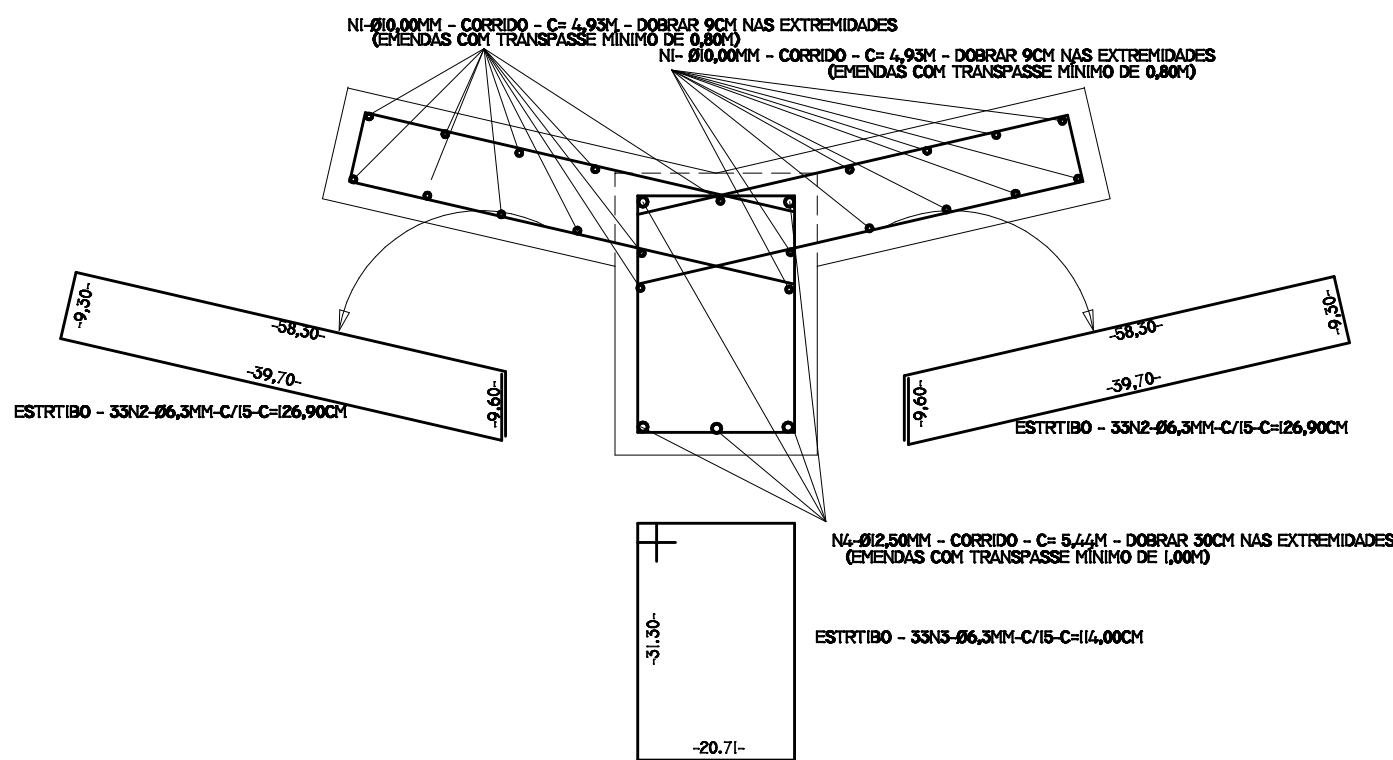

BLOCOS DE FUNDAÇÃO

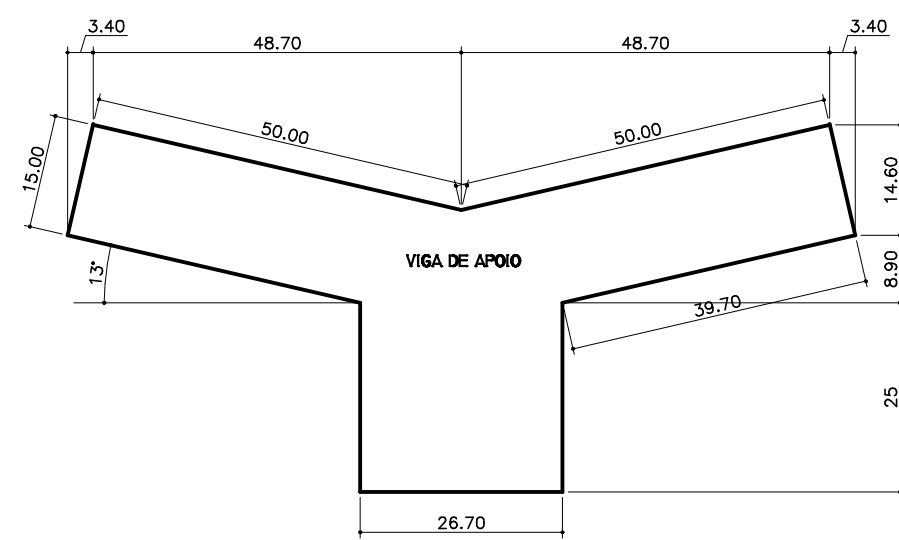
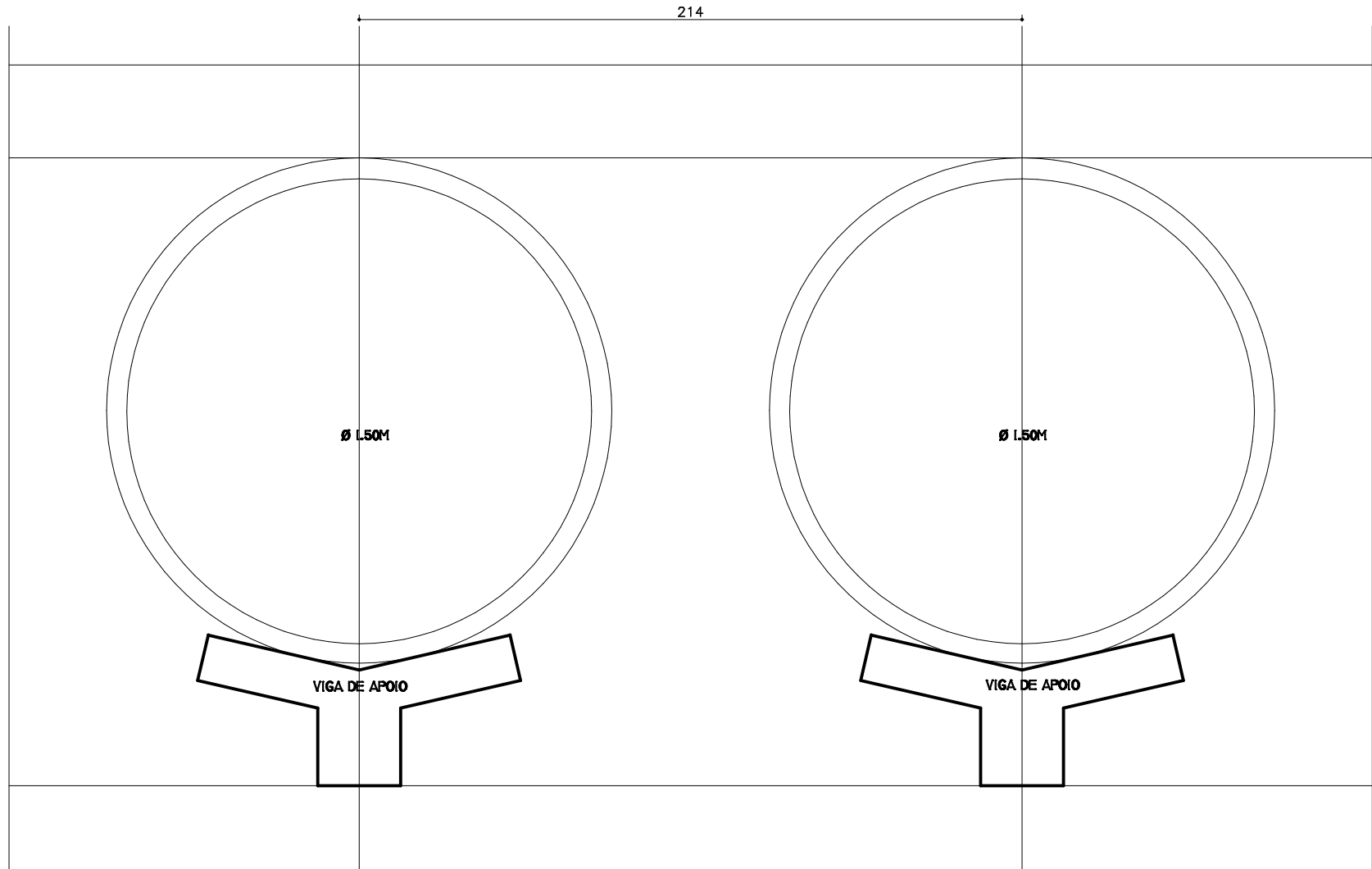
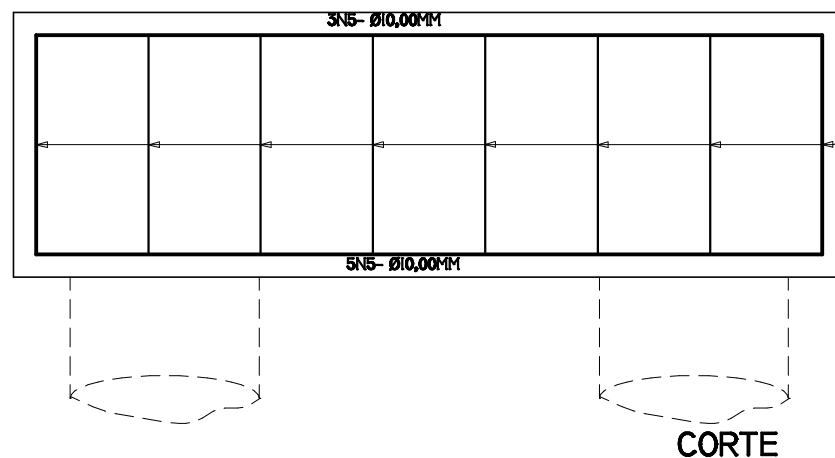
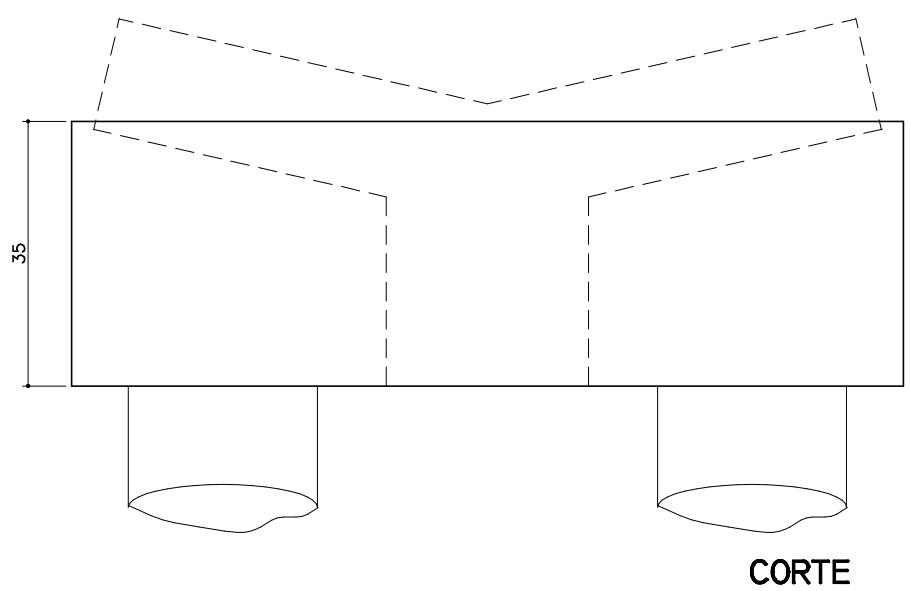
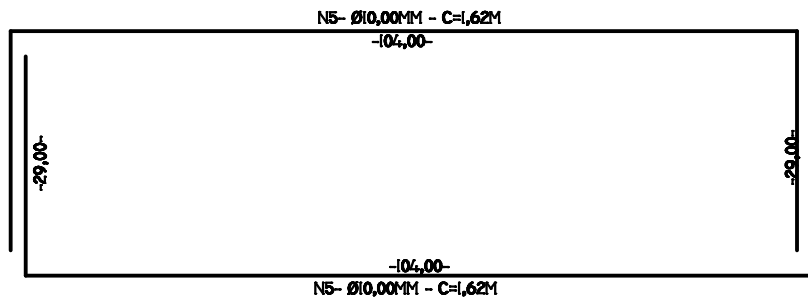
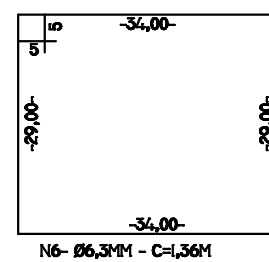
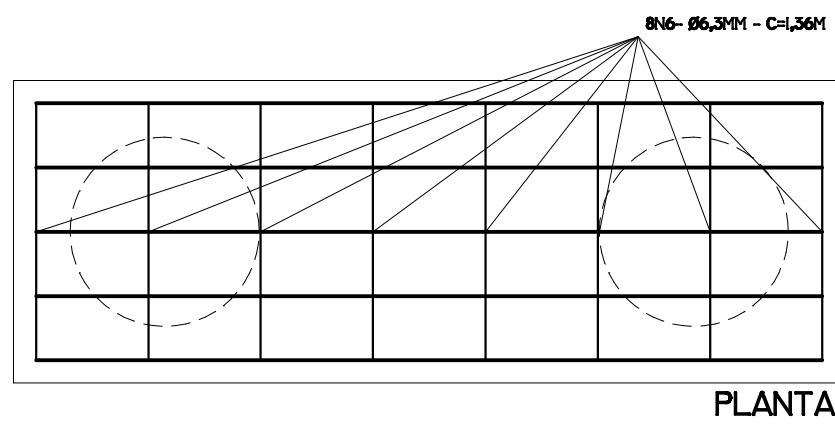
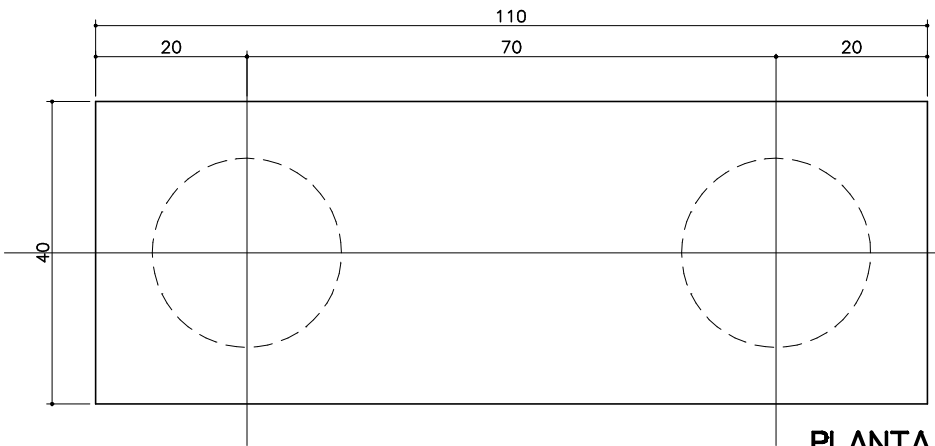

OBS.
- RECOBRIMENTO MÍNIMO DA ARMADURA - 3,00CM
- CONCRETO FCK 21 M.P.A.
- VERIFICAR MEDIDAS NA OBRA
- INTERROMPER OS FERROS NAS ABERTURAS DAS TUBULAÇÕES
- TAMPAO EM FERRO FUNDIDO - BOKG

MUNICÍPIO DE SÃO JORGE DO IVAI – PARANÁ	
Projeto drenagem de águas pluviais	
01	03
Rua da Saudade – Estrada que dá Acesso ao Cemitério Municipal Emissário	
Drenagem de Águas Pluviais	
CAIXA DE ENTRADA DA BACIA DE AMORTECIMENTO E VIGA DE APOIO	
PROPRIETÁRIOS:	PROJETO:
MUNICÍPIO DE SÃO JORGE DO IVAI	RESP. TÉCNICO: HÉLIO BORGES MONTEIRO LIMA ENGENHEIRO CIVIL CREA/RJ Nº 50.864/0 – VISTO 8033