

FORMA DOS PILARES E VIGA RESPALDO
ESCALA 1:50

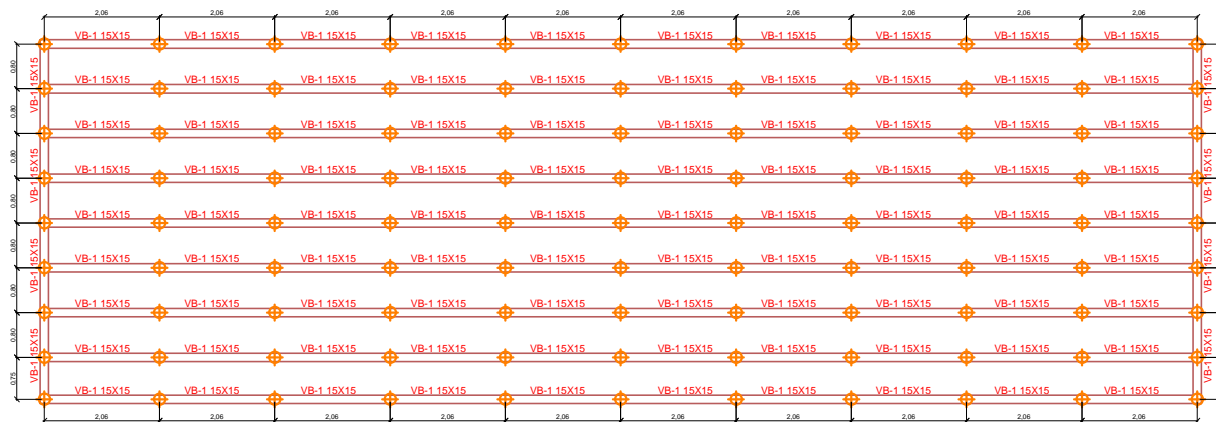

FORMA DA FUNDAÇÃO
ESCALA 1:50

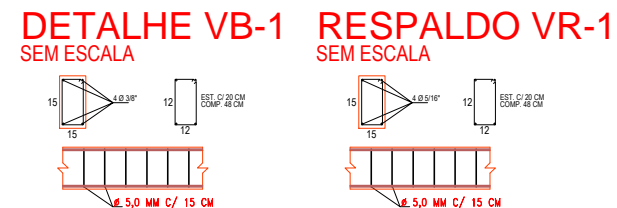
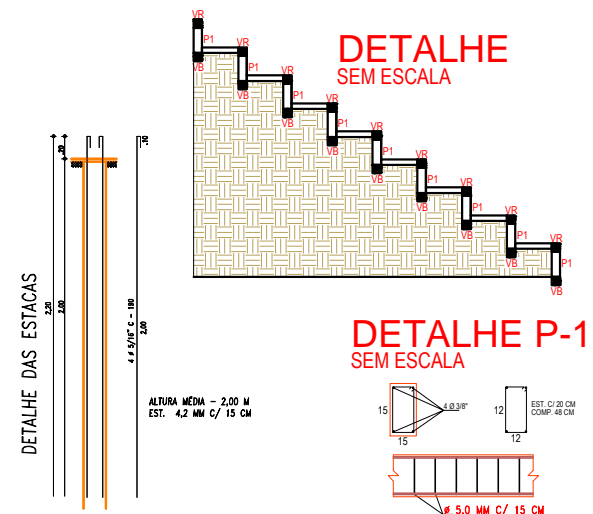

ESTACA PARA PILARES Ø 20 CM
PROF. 2,00 M

observação

Donatore: C20, am gerd
 Acea pt gerd: CA-50-A e CA-60-B

OBRA:		
REFORMA E CONSTRUÇÃO CAMPO DE FUTEBOL		
PROPRIETÁRIO: PREFEITURA MUNICIPAL DE CURIÚVA		
RUA LUCIMARA AP. CAMARGO DE SOUZA X RUA PROFESSOR SEBASTIÃO M. WEDAN S/Nº VILA OLÍMPIA - FÉRIAS - BAIXO - C/OS CURUÇU - C/OS CURUÇU		
PRANCHA	3/6	
	PROJETO ESTRUTURAL ARQUIBANCADA	
ESCALA	RESPONSÁVEL TÉCNICO	DESENHO
INDICADAS	ALZEMIR FRANCISCO RECH JUNIOR (24.04.1980) - (REBECA APARÍC)	