

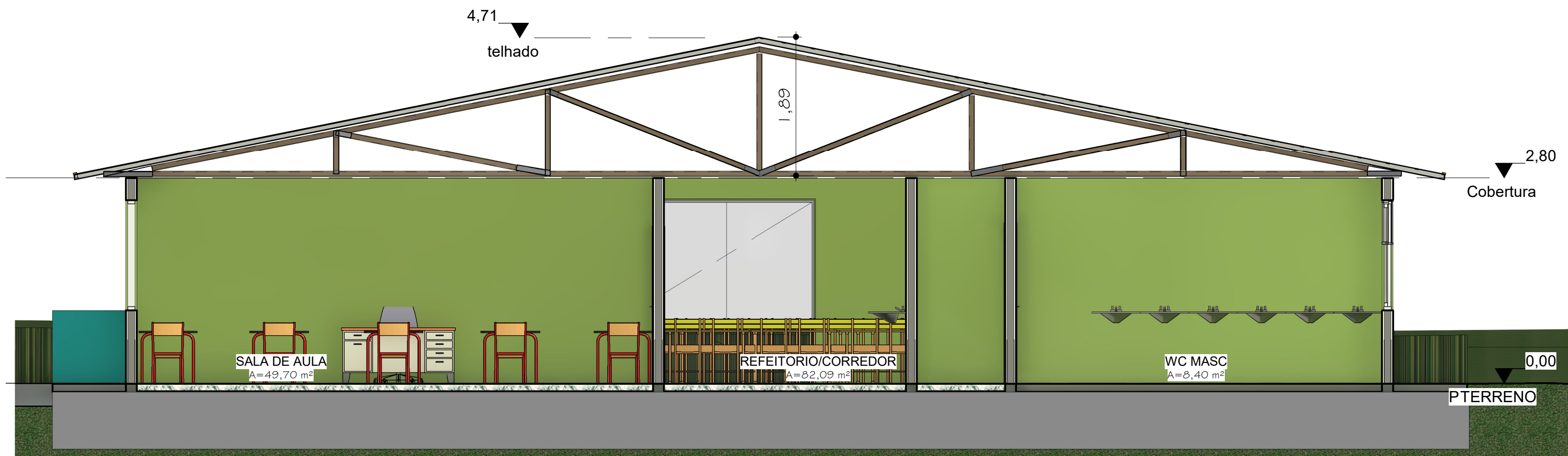

2 Corte bb
1 : 50

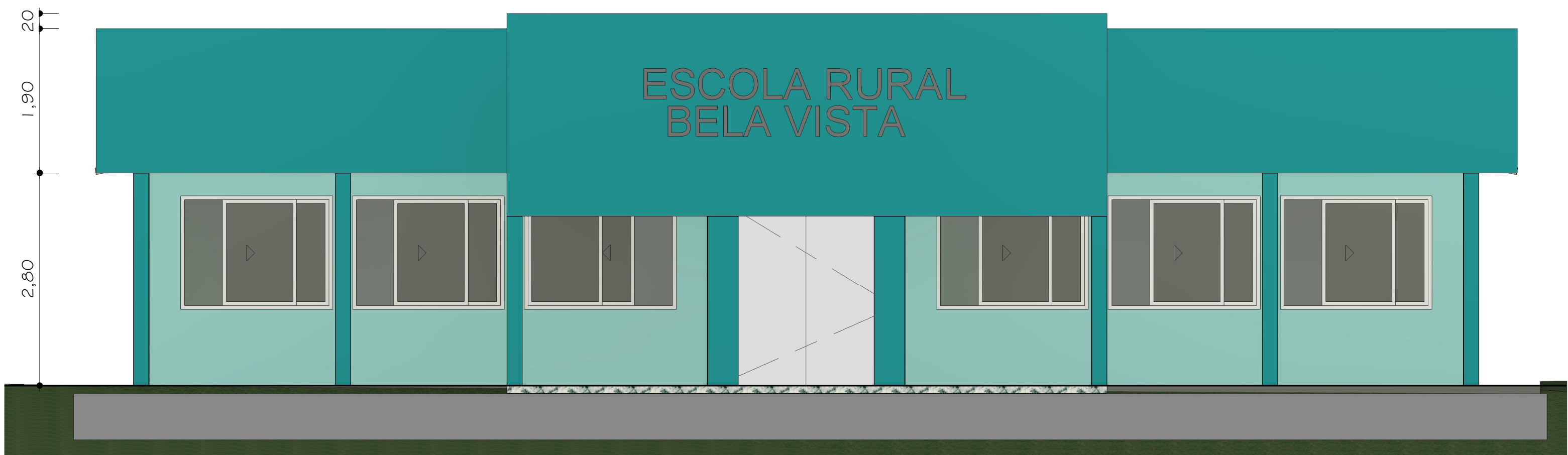

3 Corte AA
1 : 50



1 Fachada
1 : 50

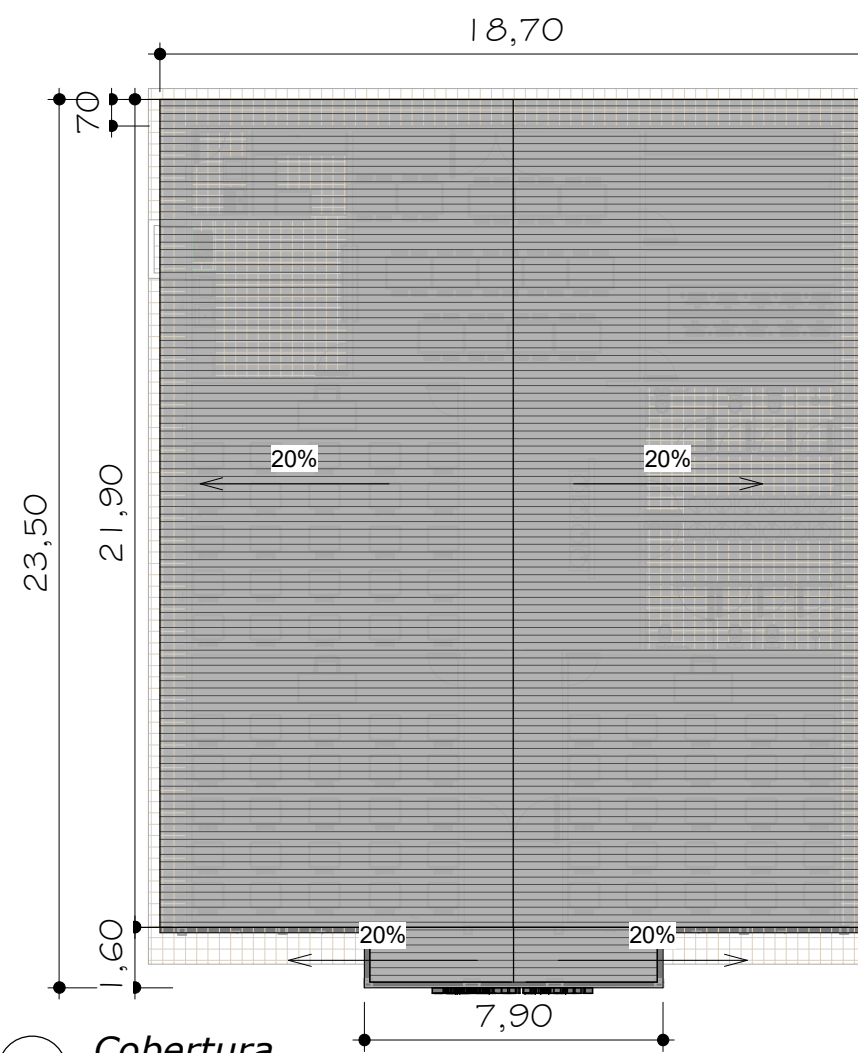

4 Cobertura
1 : 200



5 PERSPECTIVA
1 : 2

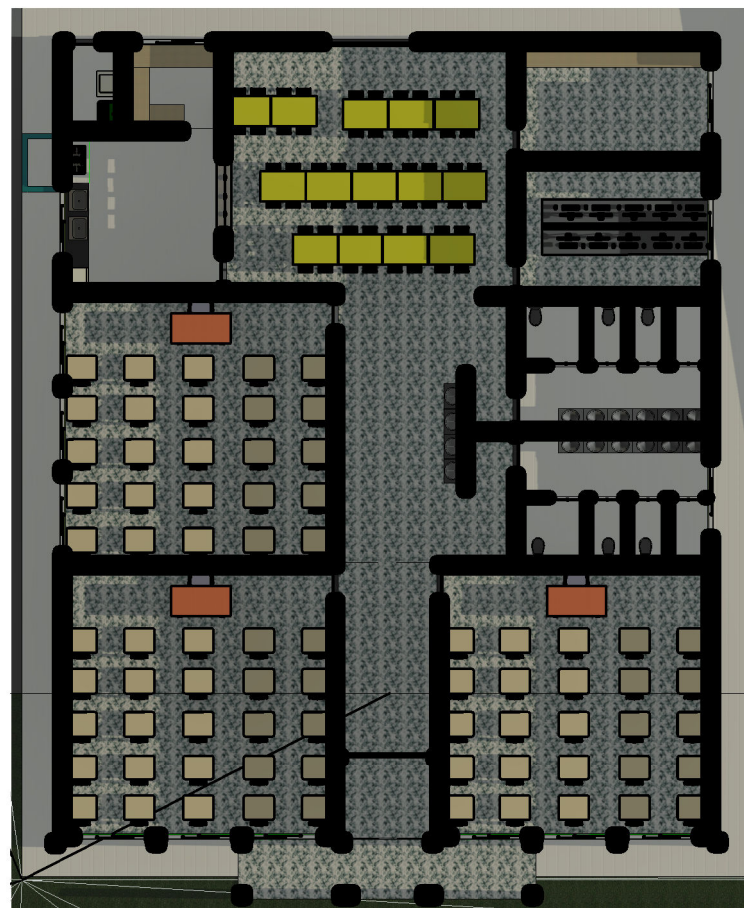

6 LAYOUT

APROVAÇÃO PREFEITURA		APROVAÇÃO VIGILÂNCIA SANITÁRIA	
PROJETO ARQUITETÔNICO			
UTILIZAÇÃO: SERVIÇOS			
ENDEREÇO DA OBRA: Estrada Rural - Localidade Bela Vista, S/Nº, Zona Rural, IMBITUVA, PARANÁ.			
RESPONSÁVEL TÉCNICO:		PROPRIETÁRIO:	
EDENILSON JOSÉ MOLETA ENGENHEIRO(A) CIVIL CREA/CAU 25648 D		CELSO KUBASKI MUNICÍPIO DE IMBITUVA CPF/CNPJ: 76.175.892/0001-23	
REF.: IDENTIFICAÇÃO DO PROJETO, QUADRO DE ÁREAS, ESTATÍSTICA, TERMO DE COMPROMISSO.			
DATA: 23/08/2018	ARQUIVO:	ESCALA: INDICADA	UNIDADE:
FOLHA:			04