PRODUCED BY AN AUTODESK EDUCATIONAL PRODUCT

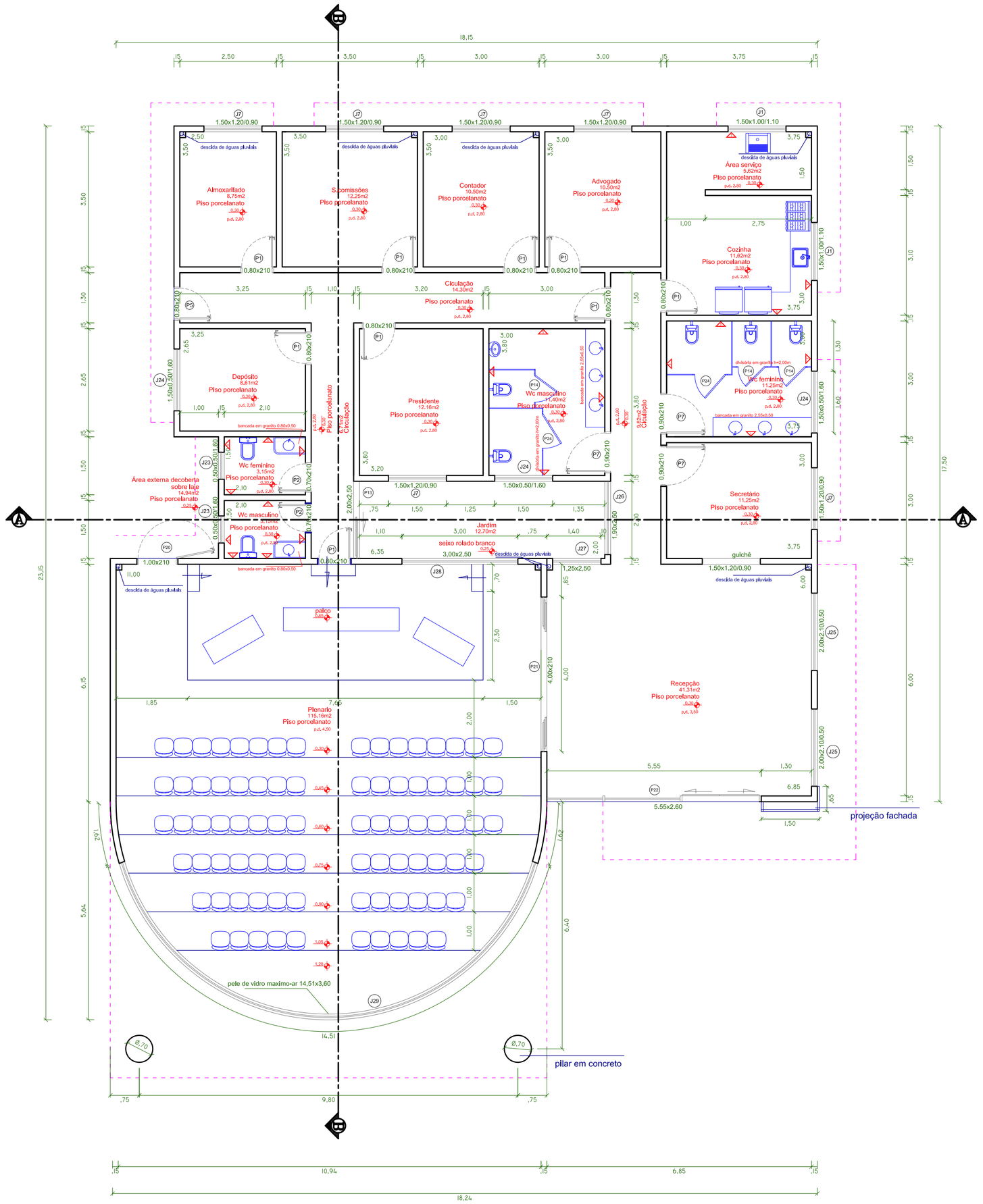

PLANTA
ESCALA 1:75

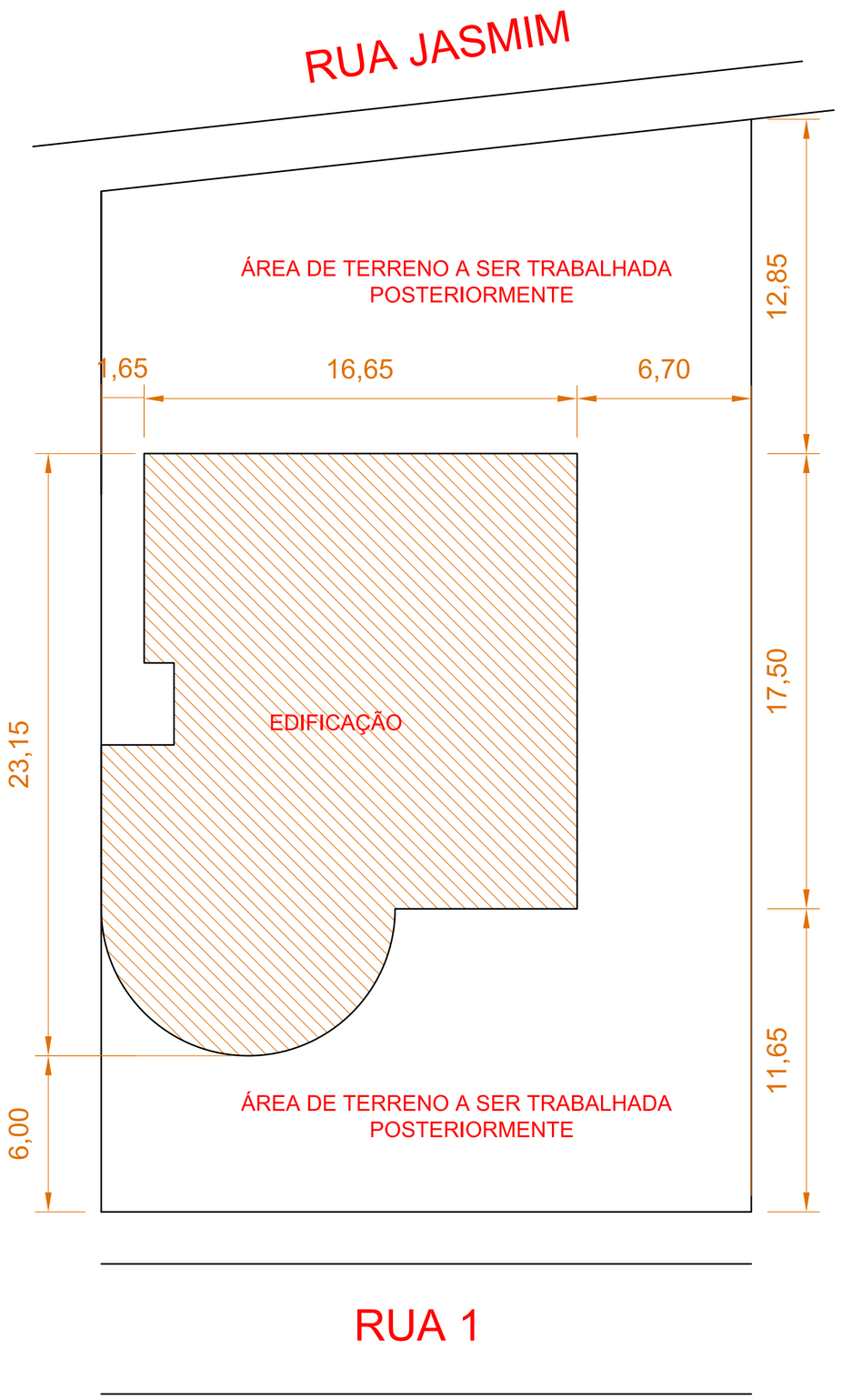

IMPLANTAÇÃO
ESCALA 1:150

Legenda

Parede resvetida até o teto porcelanato branco 30x40

Quadro de Esquadrias

Portas

Código	Medida	Tipo	Material	Quantidade
P1	0.80 x 2.10	Abrir	Madeira	09
P2	0.70 x 2.10	Abrir	Madeira	02
P5	0.80 x 2.10	Abrir	Vidro temperado	01
P7	0.90 x 2.10	Abrir	Madeira	03
P13	2.00 x 2.50	Correr	Vidro Temperado	01
P20	1.00 x 2.10	Abrir	Vidro temperado	01
P21	4.00 x 2.10	Correr	Vidro temperado	01
P22	5.55 x 2.60	Correr + fixo	Vidro temperado	01
P24	0.90 x 1.80	Abrir	MDF	02
P14	0.60 x 1.80	Abrir	MDF	03

Janelas

Código	Medida	Tipo	Peitoril	Material	Quant.
J1	1.50 x 1.00	Correr	1.10	Vidro temperado	02
J7	1.50 x 1.20	Correr	0.90	Vidro Temperado	06
J23	0.50 x 0.50	Máximo ar	1.60	Vidro temperado	02
J24	1.50 x 0.50	Maximo-ar	1.60	Vidro temperado	03
J25	3.50 x 1.00	Correr	1.70	Vidro temperado	02
J26	1.90 x 2.50	Fixo	0.00	Vidro temperado	01
J27	1.25 x 2.50	Fixo	0.00	Vidro temperado	01
J28	3.00 x 2.50	Fixo	0.00	Vidro temperado	01
J29	14.51 x 3.60	Pele Vidro Maxi	0.00	Vidro temperado	01

APROVAÇÃO DA PREFEITURA MUNICIPAL

"... até aqui nos ajudou o Senhor." – 1 Sm 7:12b

TORRES AVELINO associados
arquitetura • engenharia
www.torresavelino.com.br

| (043) 3622-1329 |
| RUA JOSÉ CANDIDO FILHO, 177 - CENTRO |
| JABOTI - PR |

Obra
CONSTRUÇÃO DA SEDE DA CÂMARA DE VEREADORES DE GUAPIRAMA

Proprietário: **CÂMARA MUNICIPAL DE GUAPIRAMA** CNPJ: 77.774.610/0001-77

Autor do Projeto: CARLOS AVELINO DA SILVA CREA 101.152/D-PR

Responsável Técnico:

Prancha: **01** /02

Referencias: PLANTA BAIXA, IMPLANTAÇÃO

Endereço: RUA 1 – S/N, GUAPIRAMA-PR

Existente 0,00M2
A construir 348,29M2
A reformar 0,00M2
Total 348,29M2

PROJETO ARQUITETÔNICO

Desenho: FÁBIO / GRACIANE
Data: DEZEMBRO/2013
Escala: INDICADA

PRODUCED BY AN AUTODESK EDUCATIONAL PRODUCT
PRODUCED BY AN AUTODESK EDUCATIONAL PRODUCT
PRODUCED BY AN AUTODESK EDUCATIONAL PRODUCT