



PREFEITURA MUNICIPAL DE FIGUEIRA

Estado do Paraná

Departamento de Obras e Engenharia

Conclusão Reforma do Prédio Prefeitura Municipal

Local da Obra: Rua Zoilo Meira Simões, nº 410 – Centro – Figueira – Paraná.

RELATÓRIO FOTOGRAFICO– REVISÃO 1



PREFEITURA MUNICIPAL DE FIGUEIRA

Estado do Paraná

Departamento de Obras e Engenharia

RELATÓRIO FOTOGRÁFICO

Proprietário: Prefeitura Municipal de Figueira - Paraná.
Título: Conclusão da Reforma do Prédio da Prefeitura Municipal.
Local: Rua Zoilo Meira Simões, nº 410 – Centro – Figueira – Paraná.
Regime de execução: Empreitada de Mão de Obra.
Fonte: - Tabela SINAP - 09/2017
Áreas:
- do Terreno: -.....1.254,68 m²
- da Construção: -.....320.62 m²
- do Anexo: -.....270.00 m²

RETIRADA DO PISO DE MADEIRA EXISTENTE, REGULARIZAÇÃO E ASSENTAMENTO DO PORCELANATO.

A Intervenção será realizada nas seguintes dependências da Prefeitura, recepção, antiga sala do Departamento Jurídico, Gabinete do Prefeito, Copa, Circulação e Hall do anexo.



``RETIRADA DO PISO DE MADEIRA EXISTENTE - REGULARIZAÇÃO E ASSENTAMENTO DO PISO PORCELANATO POLIDO, NA RECEPÇÃO ``

A RETIRADA DE PISO EXISTENTE, REGULARIZAÇÃO EM ARGAMASSA, CIMENTO E AREIA NO TRAÇO DE 3:1 E ASSENTAMENTO DO PORCELANATO E COLOCAÇÃO DE RODAPÉ.



PREFEITURA MUNICIPAL DE FIGUEIRA

Estado do Paraná

Departamento de Obras e Engenharia



``RETIRADA DO PISO DE MADEIRA EXISTENTE, REGULARIZAÇÃO E ASSENTAMENTO DO PISO PORCELANATO POLIDO - HALL DO ANEXO E REGULARIZAÇÃO``

A RETIRADA DE PISO EXISTENTE, A REGULARIZAÇÃO EM ARGAMASSA, CIMENTO E AREIA NO TRAÇO DE 3:1 E ASSENTAMENTO DO PORCELANATO E COLOCAÇÃO DE RODAPÉ.



``RETIRADA DO PISO DE MADEIRA EXISTENTE, REGULARIZAÇÃO E ASSENTAMENTO DO PISO PORCELANATO POLIDO - COPA ``

A RETIRADA DE PISO EXISTENTE, A REGULARIZAÇÃO EM ARGAMASSA, CIMENTO E AREIA NO TRAÇO DE 3:1 E ASSENTAMENTO DO PORCELANATO E COLOCAÇÃO DE RODAPÉ.



PREFEITURA MUNICIPAL DE FIGUEIRA

Estado do Paraná

Departamento de Obras e Engenharia



``RETIRADA DO PISO DE MADEIRA EXISTENTE, REGULARIZAÇÃO E ASSENTAMENTO DO PISO PORCELANATO POLIDO, GABINETE DO PREFEITO ``

A RETIRADA DE PISO EXISTENTE, A REGULARIZAÇÃO EM ARGAMASSA, CIMENTO E AREIA NO TRAÇO DE 3:1 E ASSENTAMENTO DO PORCELANATO E COLOCAÇÃO DE RODAPÉ.

LAJE-PISO - TRELIÇADA



``INSTALAÇÃO DE LAJE - PISO - PRÉ-FABRICADA, LT 16 (12+4) ``

ESTE SERVIÇO SERÁ EXECUTADO ENTRE A SALA DO GABINETE DO PREFEITO E O ANEXO DA PREFEITURA.

APÓS A DESFORMA A LAJE RECEBERÁ REVESTIMENTOS CHAPISCO E REBOCO.

Rua Dr. Zoilo Meira Simões, 410 - Fone/Fax (043) 3547-1114 - CEP 84285-000

CGC 11.200.817/0001-20

e-mail: gabinete@figueira.pr.gov.br



PREFEITURA MUNICIPAL DE FIGUEIRA

Estado do Paraná

Departamento de Obras e Engenharia



``INSTALAÇÃO DE LAJE - FORRO - PRÉ-FABRICADA, LT 12 (8+4) ``

ESTE SERVIÇO SERÁ EXECUTADO ENTRE A SALA DO GABINETE DO PREFEITO E O ANEXO DA PREFEITURA.

APÓS A DESFORMA A LAJE RECEBERÁ REVESTIMENTOS CHAPISCO E REBOCO.

PISO TIPO PORCELANATO POLIDO



``ASSENTAMENTO DE PISO - PORCELANATO NA CIRCULAÇÃO``

A CONTRATADA DEVERÁ ASSENTAR SOBRE PISO CERÂMICO EXISTENTE O PISO PORCELANATO POLIDO.

APÓS O ASSENTAMENTO DO PISO, A CONTRATADA DEVERÁ INSTALAR O RODAPÉ, SEGUINDO O PADRÃO EXISTENTE.

Rua Dr. Zoilo Meira Simões, 410 - Fone/Fax (043) 3547-1114 - CEP 84285-000

CGC 11.200.817/0001-20

e-mail: gabinete@figueira.pr.gov.br



PREFEITURA MUNICIPAL DE FIGUEIRA

Estado do Paraná

Departamento de Obras e Engenharia

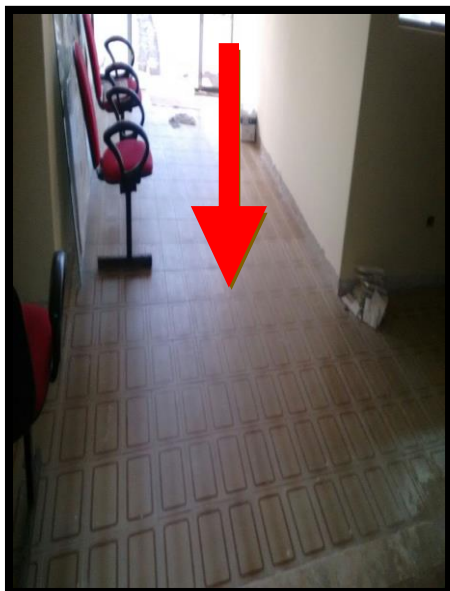

**``ASSENTAMENTO DE PISO -
PORCELANATO NO HALL DE ENTRADA``**

**A CONTRATADA DEVERA ASSENTAR SOBRE
PISO CERÂMICO EXISTENTE O PISO
PORCELANATO POLIDO.**

**APÓS O ASSENTAMENTO DO PISO, A
CONTRATADA DEVERÁ INSTALAR O
RODAPÉ, SEGUINDO O PADRÃO
EXISTENTE.**



**``ASSENTAMENTO DE PISO -
PORCELANATO NO HALL``**

**A CONTRATADA DEVERA ASSENTAR SOBRE
PISO CERÂMICO EXISTENTE O PISO
PORCELANATO POLIDO.**

**APÓS O ASSENTAMENTO DO PISO, A
CONTRATADA DEVERÁ INSTALAR O
RODAPÉ, SEGUINDO O PADRÃO
EXISTENTE.**



PREFEITURA MUNICIPAL DE FIGUEIRA

Estado do Paraná

Departamento de Obras e Engenharia



**``ASSENTAMENTO DE PISO -
PORCELANATO NO GABINETE DO
PREFEITO``**

**A CONTRATADA DEVERA ASSENTAR SOBRE
PISO CERÂMICO EXISTENTE O PISO
PORCELANATO POLIDO.**

**APÓS O ASSENTAMENTO DO PISO, A
CONTRATADA DEVERÁ INSTALAR O
RODAPÉ, SEGUINDO O PADRÃO
EXISTENTE.**

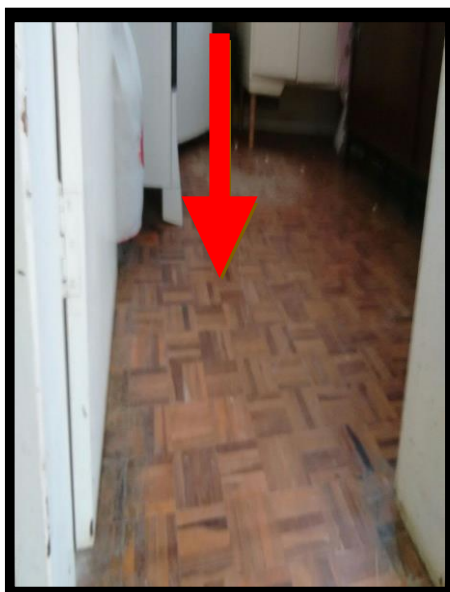

**``ASSENTAMENTO DE PISO -
PORCELANATO NA COPA``**

**A CONTRATADA DEVERA ASSENTAR SOBRE
PISO CERÂMICO EXISTENTE O PISO
PORCELANATO POLIDO.**

**APÓS O ASSENTAMENTO DO PISO, A
CONTRATADA DEVERÁ INSTALAR O
RODAPÉ, SEGUINDO O PADRÃO
EXISTENTE.**



PREFEITURA MUNICIPAL DE FIGUEIRA

Estado do Paraná

Departamento de Obras e Engenharia

PISO ANTIDERRAPANTE – SOBRE ESCADA E PATAMAR



``ASSENTAMENTO DE PISO ANTI-DERRAPANTE –NA ESCADA ``

A CONTRATADA DEVERA ASSENTAR NA ESCADA E SEUS PATAMARES, PISO .

APÓS O ASSENTAMENTO DO PISO, A CONTRATADA DEVERÁ INSTALAR O RODAPÉ, SEGUINDO O PADRÃO EXISTENTE.



``ASSENTAMENTO DE PISO ANTI-DERRAPANTE –NA ESCADA ``

A CONTRATADA DEVERA ASSENTAR NA ESCADA E SEUS PATAMARES, PISO .

APÓS O ASSENTAMENTO DO PISO, A CONTRATADA DEVERÁ INSTALAR O RODAPÉ, SEGUINDO O PADRÃO EXISTENTE.



PREFEITURA MUNICIPAL DE FIGUEIRA

Estado do Paraná

Departamento de Obras e Engenharia

PINTURA EXTERNA – LATEX ACRILICO



``PREPARAÇÃO DE BASE EM MASSA ACRILICA E PINTURA EM LATEX ``

A CONTRATADA DEVERA PREPARAR AS PAREDES PARA RECEBER PINTURA EM LATEX ACRILICO EM 02 (DUAS) DEMÃO – LATERAL DIREITA DO PRÉDIO.



``PREPARAÇÃO DE BASE EM MASSA ACRILICA E PINTURA EM LATEX ``

A CONTRATADA DEVERA PREPARAR AS PAREDES PARA RECEBER PINTURA EM LATEX ACRILICO EM 02 (DUAS) DEMÃO, FUNDOS DO PRÉDIO.



PREFEITURA MUNICIPAL DE FIGUEIRA

Estado do Paraná

Departamento de Obras e Engenharia



``PREPARAÇÃO DE BASE EM MASSA ACRILICA E PINTURA EM LATEX ``

A CONTRATADA DEVERA PREPARAR AS PAREDES PARA RECEBER PINTURA EM LATEX ACRILICO EM 02 (DUAS) DEMÃO, LATERAL ESQUERDO DO PREDIO.

Figueira – PR, 03 de novembro de 2017.

Fabia Roberta P. Eleutério de Oliveira
Engenheira Civil - Contratada
CREA 506.345.854.4/SP

Valdir Garcia
Prefeito Municipal