

Detalhamento de armadura longitudinal inferior beiral

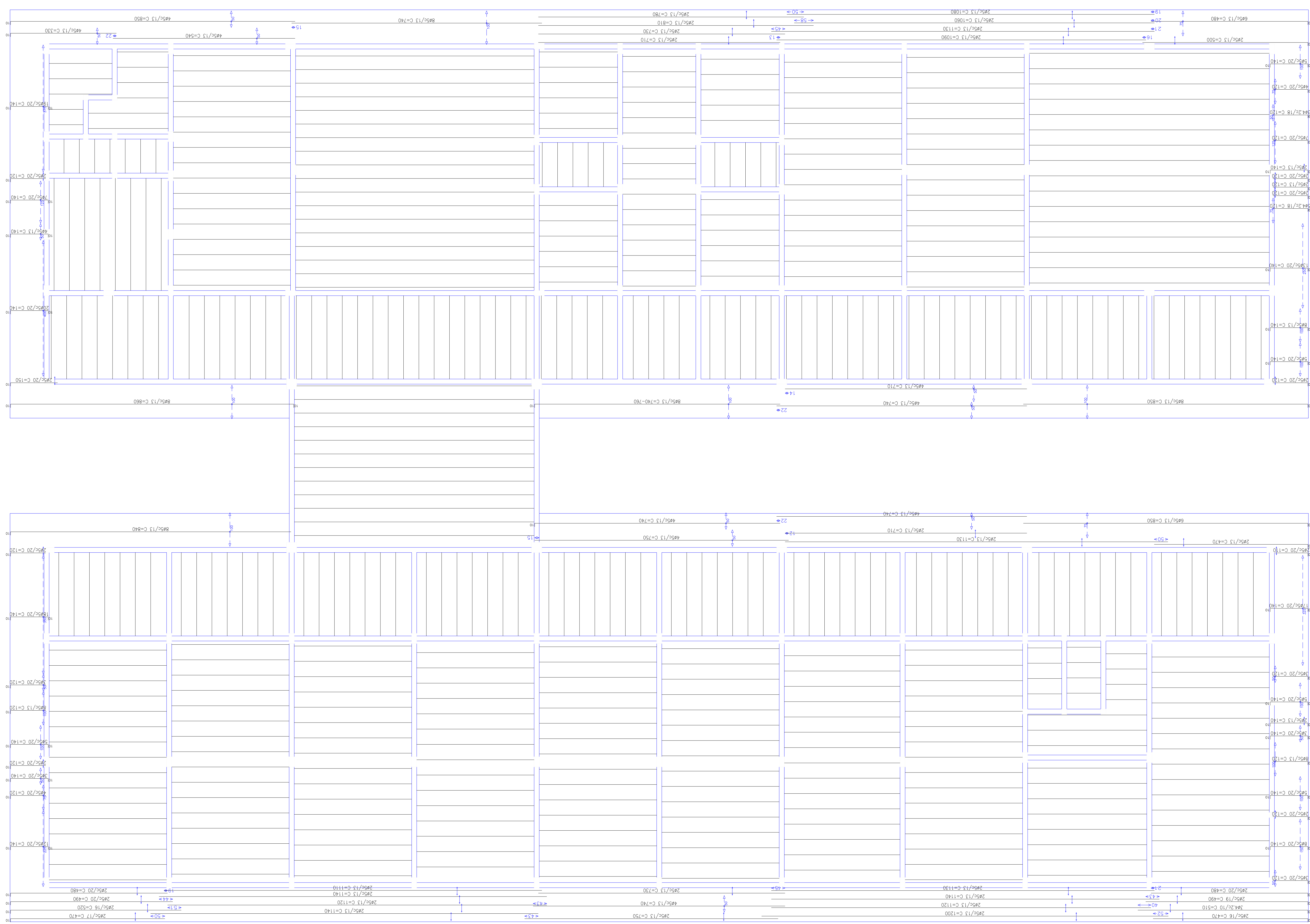

Detalhamento de armadura transversal inferior beiral

ENGENHARIA E CONSTRUÇÃO LTDA
Endereço: Rua Nelsono /vagnani, nº 1451A - Centro - Florestópolis/PR
CEP: 861654-000 FONES: (43) 9602-8019 / 3662-1002 e-mail: camaraeliseu@gmail.com
FLORESTÓPOLIS - PARANÁ

PROJETO ESTRUTURAL

PROPRIETÁRIO: PREFEITURA MUNICIPAL DE PRADO FERRERA
ENDEREÇO DA OBRA: RUA EURIDES GONÇALVES GERONIMO, Nº 07 LOTE 38-C DA QUADRA 20
RESIDENCIAL MITACUNHA - PRADO FERRERA - PARANÁ

SOLICITANTE:

MARIA EDNA DE ANDRADE
MUNICÍPIO DE PRADO FERRERA, PR - CNPJ: 01.613.136/0001-30

PROJETO:
10/11/2023

ESCALA: INDICADA

ARQUIVO DIGITAL: XXX.DWG

FOLHA:
09/11

DATA: 29/10/2023

UNIDADE: cm / mm

REPRESENTANTE PELO PROJETO
EUSEU CAMARA
ENGº CIVIL - CREA PR Nº 210280/D
ART. Nº

RESPONSÁVEL P/ EXECUÇÃO

APROVADO

ALVARÁ
Nº 548/2023

RONALD TIZANI PIVOTTO
CREA PR-172443/D
Coordenador de Obras Públicas e Conservação
Prefeitura Municipal de Prado Ferreira