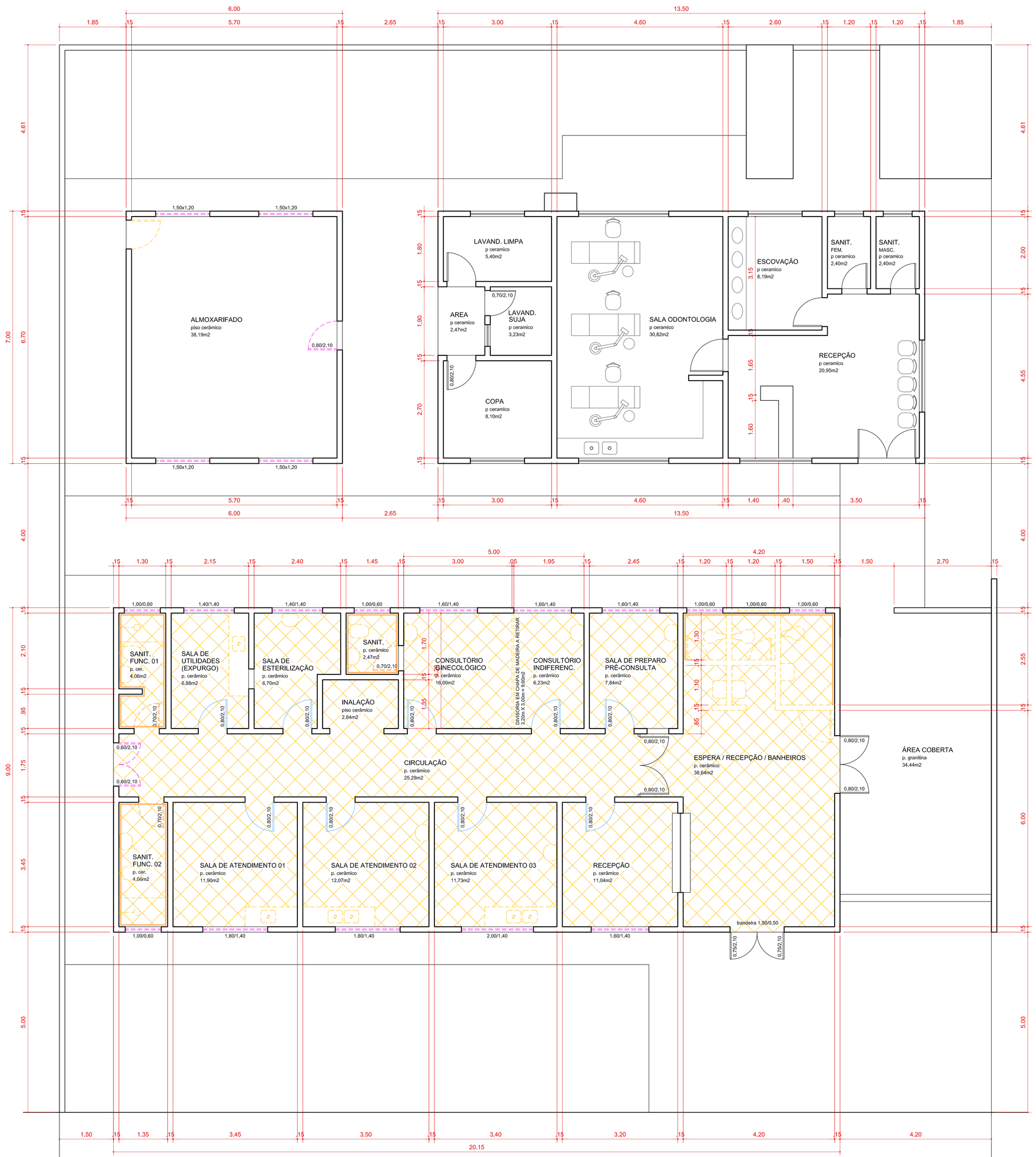

PLANTA BAIXA - DEMOLIÇÕES
ESC. 1:50

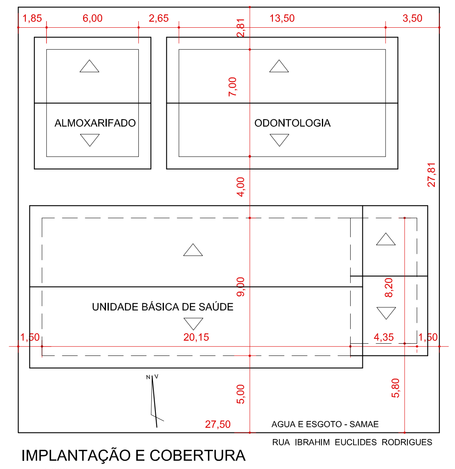

IMPLANTAÇÃO E COBERTURA
esc. 1:200

LOUÇAS, METAIS E ACESSÓRIOS
A RETIRAR
SEM REAPROVEITAMENTO

ALVENARIA A DEMOLIR

JANELAS A RETIRAR
PARA FECHAMENTO DE VÃO

JANELAS A RETIRAR
PARA SUBSTITUIÇÃO POR VIDRO TEMPERADO

PORTAS METÁLICAS A RETIRAR
PARA SUBSTITUIÇÃO POR ALUMÍNIO

PORTAS METÁLICAS A RETIRAR
PARA FECHAMENTO DE VÃO

PORTAS MADEIRA A RETIRAR
PARA SUBSTITUIÇÃO POR ALUMÍNIO

PORTAS DE MADEIRA A RETIRAR
PARA SUBSTITUIÇÃO POR PORTA DE MADEIRA NOVA

PISO CERÂMICO A RETIRAR, INCLUSIVE LASTRO/CIMENTADO

AZULEJOS A DEMOLIR

PROJETO ARQUITETÔNICO

P. 01/02

PROJETO DE REPAROS DA UNIDADE BÁSICA DE SAÚDE JARDIM DAS FLORES
UNIDADE BÁSICA DE SAÚDE E ALMOXARIFADO
PLANTA BAIXA DEMOLIÇÕES

RUA IBRAHIM EUCLIDES RODRIGUES, Nº 462
DATAS 10 E 11, QUADRA 39, JARDIM DAS FLORES

SÃO JORGE DO IVAI - PARANÁ

PROPRIETARIO
PREFEITURA MUNICIPAL DE SÃO JORGE DO IVAI

AREAS

UNIDADE BÁSICA DE SAÚDE (a reformar)	181,35 m2
ÁREA COBERTA:	35,67 m2
ODONTOLOGIA:	94,50 m2
ALMOXARIFADO (a reformar)	42,00 m2
TOTAL GERAL:	353,52 m2
TOTAL A REFORMAR:	223,35 m2

SIT. ESQ.:

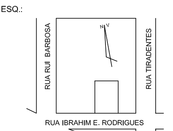

PROPRIETARIO
PREFEITURA SÃO JORGE DO IVAI

PROJETO
LETÍCIA WUNDERLICH EIDAM
ARQUITETA
CAU A32135-4

EXECUCAO