

PLANTA
ESTACAS, V BALDRAME E PILARES
ESC: 1:50

NOTAS:
- A CONSTRUÇÃO DO ALAMBRADO SERÁ
EXECUTADA A 1,50M DE DISTÂNCIA DO MURO
EXISTENTE DA DIVISA.

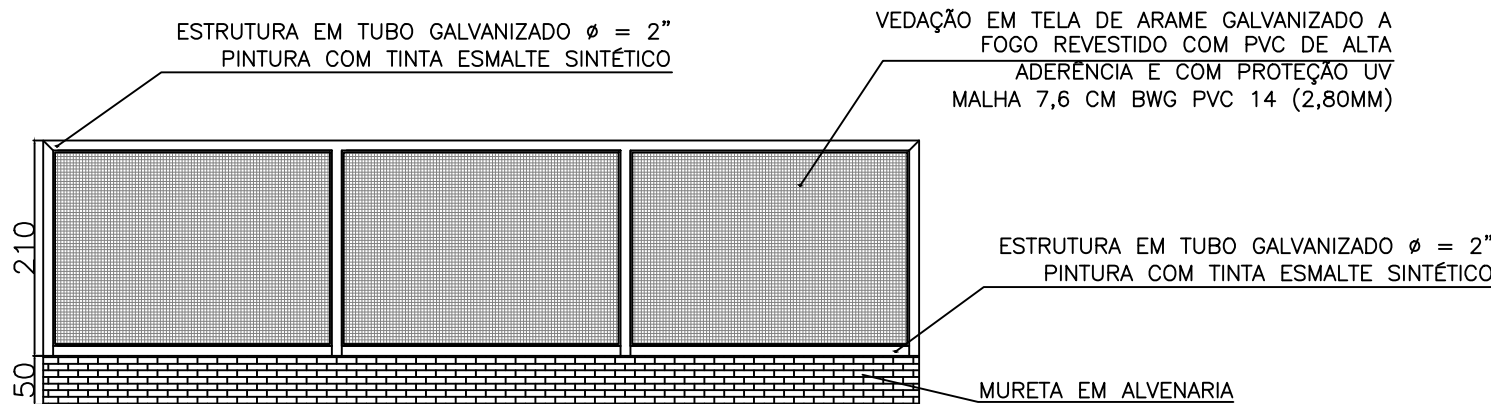

ELEVAÇÃO FRONTAL ALAMBRADO
ESC: 1:50

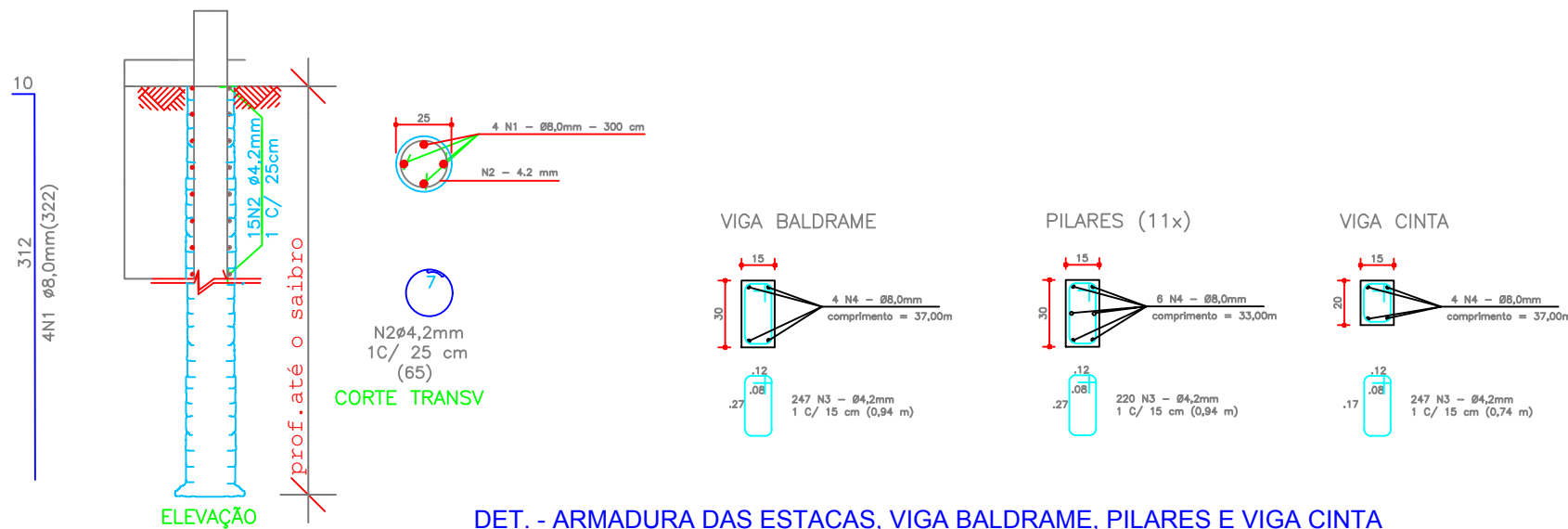

DET. - ARMADURA DAS ESTACAS, VIGA BALDRAME, PILARES E VIGA CINTA
ESCALA: 1/20
(35 X)

CARIMBOS



PREFEITURA MUNICIPAL DE IMBAÚ
SSU – SECRETARIA DE SERVIÇOS URBANOS
DEPARTAMENTO DE SERVIÇOS URBANOS
ENGENHARIA

PROPRIETÁRIO:
SECRETARIA MUNICIPAL DE AÇÃO SOCIAL

MUNICÍPIO:
IMBAÚ

OBRA:
CONSTRUÇÃO DE ALAMBRADO NA CASALAR EBENÉZER

LOCAL:
RUA ARNALDO VALENGA (ANT. RUA E) – CIDADE ALTA

TIPO:
CONSTRUÇÃO

CAMILA A. M. DE OLIVEIRA
ENG*. CIVIL – CREA-PR 98496/V

PROJETO:
ARQUITETÔNICO E ESTRUTURAL

LAUIR DE OLIVEIRA
PREFEITO MUNICIPAL

REFERÊNCIA:
ALAMBRADO

LOGO
CONTRATADA

PREFEITURA MUNICIPAL DE IMBAÚ
CNPJ: 01.613.770/0001-72
CREA :
AV. FRANCISCO SIQUEIRA KORTZ, 471 – SÃO CRISTOVÃO
IMBAÚ/PR. – CEP: 84250-000
www.imbau.pr.gov.br
TELEFONE: (42) 3278.8100

DESENHO: ALAMBRADO CASALAR
DATA: AGOSTO/2018
ESCALA DO DESENHO: INDICADA
ARQUIVO: CASALAR_ALAMBRADO.DWG

**PRANCHA
01/01**