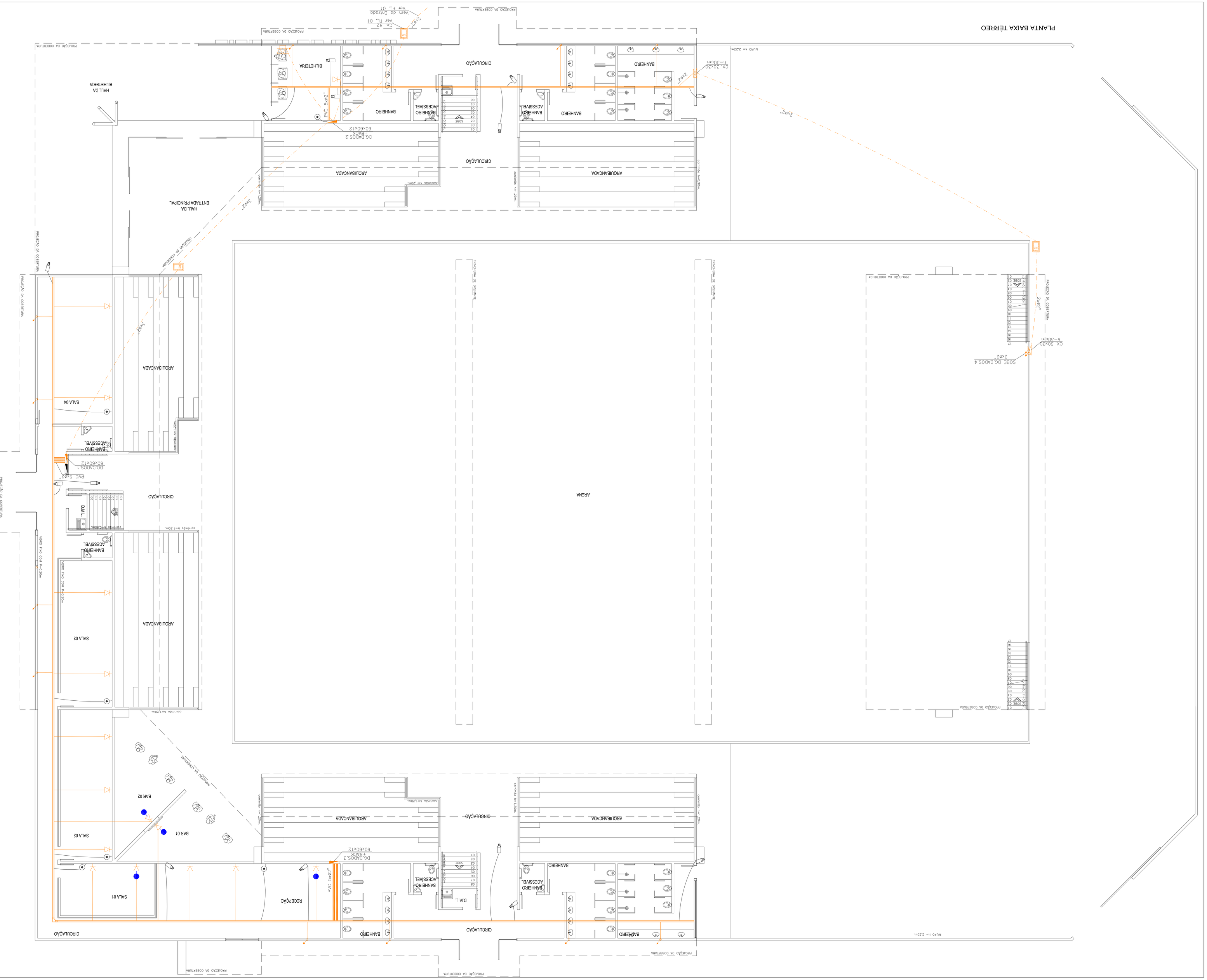

Notas da Instalação

- ELETRODUTO DE TELEFONE/REDE NÃO COTADO #25MM(#1")
- ELETRODUTO DE ALARME/CFTV NÃO COTADO #20MM(#3/4")
- VER NO LOCAL A POSIÇÃO EXATA DE TODOS OS PONTOS DE REDE, CAMERA E ALARME IVR.
- CONFIRMAR COM DEPARTAMENTO TI A QUANTIDADE E LOCALIZAÇÃO DOS RACKS DE DADOS.
- TODOS OS ELETRODUTOS INSTALADOS DEVEM POSSUIR CABO GUIA PARA FUTURA PASSAGEM DOS CABOS DE TI.
- PARA FIXAÇÃO DE ELETROCALHA, DERIVAÇÕES E DEMAIS DETALHES DE INSTALAÇÃO, VER FOLHA 12.
- AS CAMERAS DE PAREDE SERÃO FIXADAS NO LOCAIS INDICADOS ATRAVÉS DE SUPORTE ESPECIFICO FORNECIDO EM CONJUNTO COM A CAMERA.
- CONFIRMAR LOCALIZAÇÃO DE TODOS OS PONTOS DE CFTV E ALARME COM DEPARTAMENTO RESPONSAVEL CSO.
- TODAS AS ESTRUTURAS METÁLICAS DA INSTALAÇÃO DE TI DEVERÃO SER ATERRADAS.
- QUALQUER ALTERAÇÃO DE QUANTIDADE OU POTENCIA DE CIRCUITO DEVE SER AUTORIZADA PELO RESPONSAVEL TECNICO DO PROJETO DA INSTALAÇÃO E ANOTAÇÃO DE RESPONSABILIDADE TECNICA (ART).
- A INSTALAÇÃO DEVERÁ SER EXECUTADA POR EMPRESA ESPECIALIZADA, REGISTRADA NO CREA-PR, QUE DEVERÁ EMITIR RELATÓRIO TECNICO DA EMPRESA INSTALADORA DEVERÁ OBRIGATORIAMENTE SEGUIR TODOS OS REQUISITOS CONSTANTES DOS DESENHOS E MEMORIAL DESCRITIVO.
- OS MATERIAIS E EQUIPAMENTOS A SEREM EMPREGADOS NESTA OBRA SERÃO NOVOS E COMPROVADAMENTE DE PRIMEIRA QUALIDADE.
- SOLICITAR ESCLARECIMENTOS SOBRE O PROJETO SEMPRE QUE HOUVER DIVERGÊNCIAS ENTRE AS PLANTAS E ESPECIFICAÇÕES.
- PARA MELHOR EXECUÇÃO DO PROJETO, LEVAR EM CONSIDERAÇÃO AS INFORMAÇÕES CONTIDAS EM TODAS AS FOLHAS DE PROJETO E NO MEMORIAL DESCRITIVO EM ANEXO.
- TODA A INSTALAÇÃO DEVERÁ ATENDER AS NORMAS DA ABNT E A NORMA DO MINISTÉRIO DO TRABALHO NR-10.
- NA CHEGADA DOS CABOS DE REDE AO RACKS, PREVER SOBRE MINIMA DE 3M POR CABO.

Simbologia

	Caixa Passagem Tampa de Embutir a 40x40x12cm, instalada a 150cm do piso. Instalações de Alarme.
	Caixa Passagem Tampa de Embutir a 40x40x12cm, instalada a 150cm do piso. Instalações de Telefone/Rede, dimensões conforme projeto. Ver Folha 07.
	Eletroduto PVC Rígido ø1" Embutido no Teto ou Parede. Instalações de Telefone/Rede.
	Eletroduto PVC Rígido ø1" Aparente acima do Forro. Instalações de telefone/Rede.
	Ponto de Telefone/Rede em Cx. 4x4" embutido em alvenaria a 30/120cm do piso. Conectores de Tl CSC.
	Ponto de Telefone/Rede no piso Conforme projeto. Dois conectores RJ45 Cat6
	Ponto para AP MR PDE direto no forro de teto.
	Ponto de Alarme em Cx. 4x4" embutido em altura de 30/220cm do piso ou de sobrepor em alvenaria. Dois conectores Coaxial 75ohms
	Ponto de Alarme em Cx. 4x4" embutido em altura de teto.
	Dreno de Drenagem/Pluvial para Eletroduto. Ver Folha 07.
	Ponto de Alarme em Cx. 4x2" embutido em altura de teto.
	Ponto de CFTV em Cx. 4x2" embutido em alvenaria a 220cm do piso ou diretamente no teto do teto.
	Eletroduto Galvanizado 100X100mm Embutido em alvenaria a 220cm do piso ou diretamente no teto. Ver Folha 12.
	Perfilado Galvanizado, Mm #16, Perfurado dimensões indicadas, Fixação conforme Folha 12. Instalações de Ti
	Perfilado Galvanizado, Mm #16, Perfurado s/ tampa, 38x38mm, Fixação conforme Folha 12. Instalações de Ti
	Duto de Piso de Alumínio Tipo Canaleta Duplo 70x23mm com tampa. Ver Folha 12
	Eletroduto PVC Corrugado ø1". Embutido no Piso. Instalações de Alarme.
	Eletroduto PVC Rígido ø3/4" Aparente acima do Forro. Instalações de CFTV/Alarme.
	Indicação de Eletroduto de Solo. Desde e Passa
	Caixa de Passagem de grande 30x20cm, h=30cm, com tampa. Passagem para cabos das cadeiras.

Notas

- ALTERNÍCAÇÕES:

Q2E - Engenharia Elétrica Av. Anchieta, nº 240, Sala 03 - Maringá - PR (44) 3029 0228 - q2e.engenharia@gmail.com	Q2E ENGENHARIA ELÉTRICA
Descrimnação: INFRA DE DADOS PAVIMENTO TERREO	
Resp. Técnico: VIGOR RAMOS FIGUS CREA SC 104025	Obra: ARENA CENTRO DE EVENTOS PM DE SÃO JORGE DO IVAI
Elaborado: PR-554 LICE 136-R GLEIBE ANDRAE SÃO JORGE DO IVAI - PARANÁ	Local:
Escala: 1/75 | Projetista: Jovanildo | N° Projeto: Q708-14 | Data: 16/03/15 | Rev.: 02 | Folha: 07/12	