



PREFEITURA MUNICIPAL DE ARARUNA
ESTADO DO PARANÁ
PRAÇA NOSSA SENHORA DO ROCIO, 390, CNPJ 75.359.760/0001-99

RELATÓRIO TÉCNICO DE VISTORIA – RTV

PAVIMENTAÇÃO POLIÉDRICA DE ESTRADAS RURAIS COM PEDRAS IRREGULARES

PREFEITURA MUNICIPAL DE ARARUNA
NR/SEAB DE 14.675.033-8
ESTRADA SÃO GERALDO - ARARUNA

TRECHO 1

1. CONDIÇÕES DA ESTRADA:

- () Estrada Rural adequada e/ou readequada e com perfeito sistema de drenagem;
- () Estrada melhorada com boa conservação, com pontos críticos que não permitem o tráfego contínuo durante todos os meses do ano;
- () Estrada Rural com segmentos críticos que não permitem o tráfego contínuo durante todos os meses do ano;
- (x) Estrada Rural implantada, razoavelmente conservada, necessitando de práticas adequadas de conservação
- () Estrada Rural implantada, conservada, com práticas adequadas de conservação de solos e água.

2. INFORMAÇÕES INDIVIDUAIS DO TRECHO:

- 2.1. Coordenada inicial – UTM: 341690,68E; 7348002,86S
- 2.2. Coordenada final – UTM: 341885,95E; 7348569,54S
- 2.3. Comprimento: 660m
- 2.4. Largura atual e final a ser trabalhada: atualmente o trecho possui 9m de largura, posteriormente passará a ter 7m – desconsiderando o enleivamento da contenção lateral e cordão de contenção lateral.

3. DIAGNÓSTICO DA SITUAÇÃO GERAL DA ESTRADA

A estrada a ser pavimentada está localizada na entrada do Distrito Nova Era, na cidade de Araruna, o trecho possui atualmente 660m de comprimento e 9m de largura. Com a implantação da pavimentação poliédrica, o trecho passará a ter 7m (desconsiderando o enleivamento da contenção lateral e cordão de contenção lateral). Este trecho possui consideráveis quantidades de areia vindo a ser muito utilizada por agricultores e até mesmo moradores do município para ter acesso a PR 487, sendo que em dias de chuva, quem a utiliza passa por transtornos.



PREFEITURA MUNICIPAL DE ARARUNA
ESTADO DO PARANÁ
PRAÇA NOSSA SENHORA DO ROCIO, 390, CNPJ 75.359.760/0001-99

4. CROQUIS/MAPA DE LOCALIZAÇÃO/FOTOS DO TRECHO:

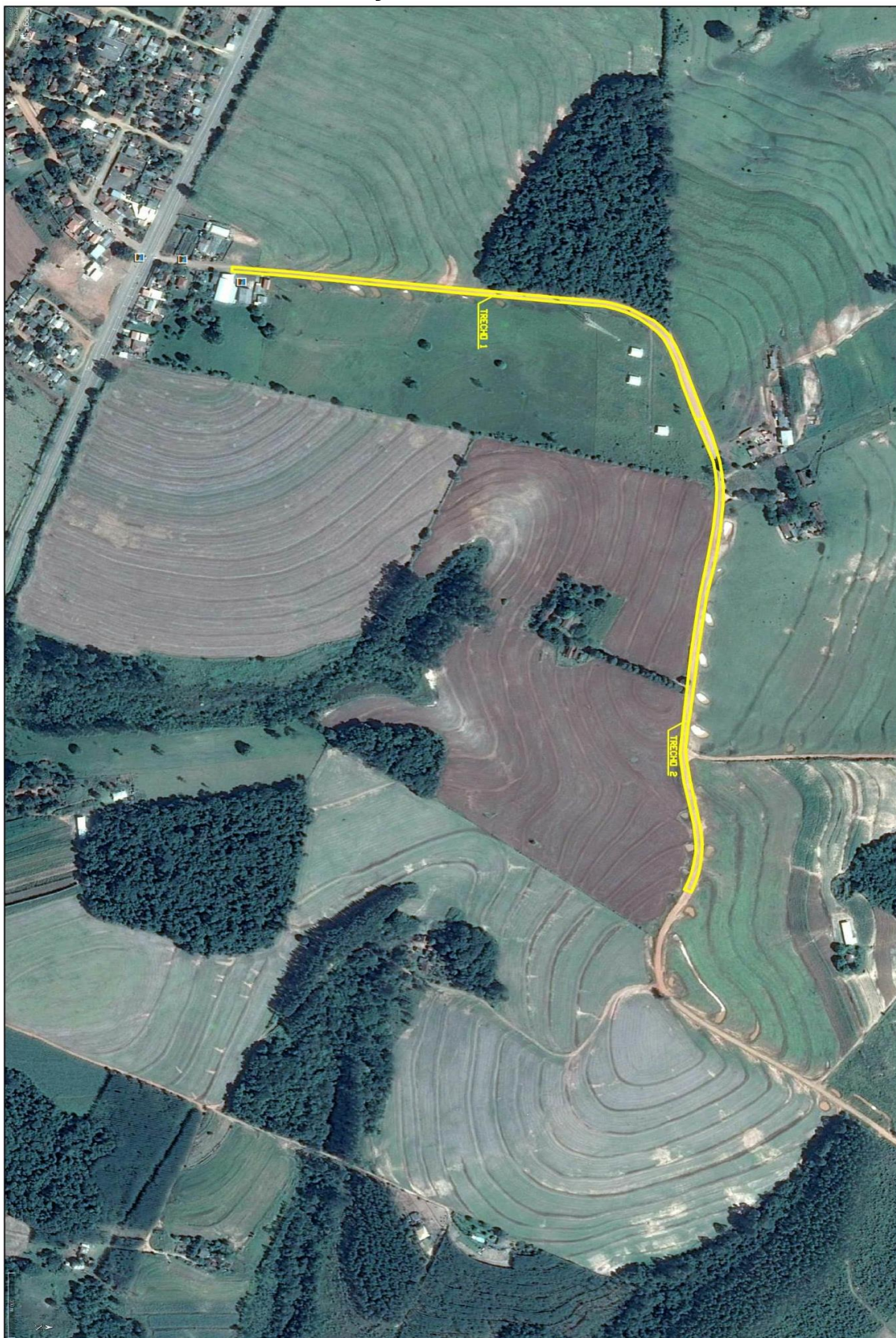



PREFEITURA MUNICIPAL DE ARARUNA
ESTADO DO PARANÁ
PRAÇA NOSSA SENHORA DO ROCIO, 390, CNPJ 75.359.760/0001-99





PREFEITURA MUNICIPAL DE ARARUNA
ESTADO DO PARANÁ
PRAÇA NOSSA SENHORA DO ROCIO, 390, CNPJ 75.359.760/0001-99



Data: 27 de setembro de 2017

Aline Evelyn Ferreira Gloor
Eng. Civil – CREA-PR 141864/D

Rinaldo Antonio Clementin
Téc. Agr. – CREA-PR 8679/TD
Instituto EMATER