

MAPA DE ESQUADRIAS

ECONOMIA DE PORTAS - PORTAS EM MADEIRA COM PINTURA			
REF.	DIMENSÕES	QUANT.	TIPO
01	80 x 210	9	01 folha - de arbor
02	80 x 210	6	01 folha - de arbor
03	80 x 210	2	01 folha - de arbor
04	80 x 210	8	01 folha - de arbor
05	60 x 210	1	01 folha - de arbor
06	60 x 180	5	01 folha - de arbor
07	60 x 100	6	01 folha - de arbor

REF.	LEGENDA DE PORTAS - PORTAS DE ALUMÍNIO		
	DIMENSÕES (cm)	QUANT.	TIPO
010	80 x 210	2	Cortina e veneziana com lâminas brancas
019	80 x 210	2	01 folha - de abrir
020	80 x 210	1	01 folha - de fechar
021	80 x 210	1	com veneziana com veneziana
022	50 x 80	1	com veneziana
023	50 x 80	1	fradido

[illegible]

* AS JANELAS DA COZINHA E LACTÁRIO DEVEM PREVER TELA.

QUADRO GERAL DE ÁREAS	
ÁREA DO TERRENO: 35 metros x 45 metros = 1.575,00 m²	
ÁREA OCUPADA: 781,26 m²	TAXA DE OCUPAÇÃO: 49,6 %
ÁREA CONSTRUIDA: 688,30 m²	COEFICIENTE DE ARPORE/ETAMENTO: 0,42

NOTAS

- MEDIDAS E UNITS EM METROS
- VERIFICAR POSIÇÃO EXATA DOS PILARES NO PROJETO ESTRUTURAL
- VERIFICAR OS CIMENTOS CONSTRUTOS PERTENCENTES AO PROJETO DE DETALHAMENTO
- MANUTENÇÃO DAS CORTES INTERNAS DAS PAREDES CONSULTAR O CADERNO DE ESTUDO DE CORTES
- EM CASO DE CONFLITO DE INFORMAÇÕES ENTRE O PROJETO GRÁFICO E O CADERNO DE ESPECIFICAÇÕES, PREVENCIA A INFORMAÇÃO CONTIDA NO DESENHO
- ATENÇÕES NESTE PROJETO SOMENTE COM AUTORIZAÇÃO EXPRESSA, DO FUNDE

REFERENCIA:

- PLANILHA DE QUANTITATIVOS E TIPOLOGIA ESPECIFICA DO PROJETO
- CADERNO DE ENCARGOS
- MANUAL DE PROJETO
- ESTUDO DE CORTES

FUNDE Fundo Nacional
de Desenvolvimento
da Educação

Ministério da
Educação

GOVERNO FEDERAL

BRASIL

PAÍS RICO É PAÍS SEM POBREZA

<p>PROJETO PADRÃO - FNDE</p>	
<p>PROPRIETÁRIO: _____</p>	
<p>ENDEREÇO: _____</p>	
<p>MUNICÍPIO – UF: _____</p>	
<p>RESPOSTA TÉCNICA _____</p>	
<p>AUTOR DO PROJETO _____</p>	
PRO	<p>CREA _____</p>
	<p>RA _____</p>

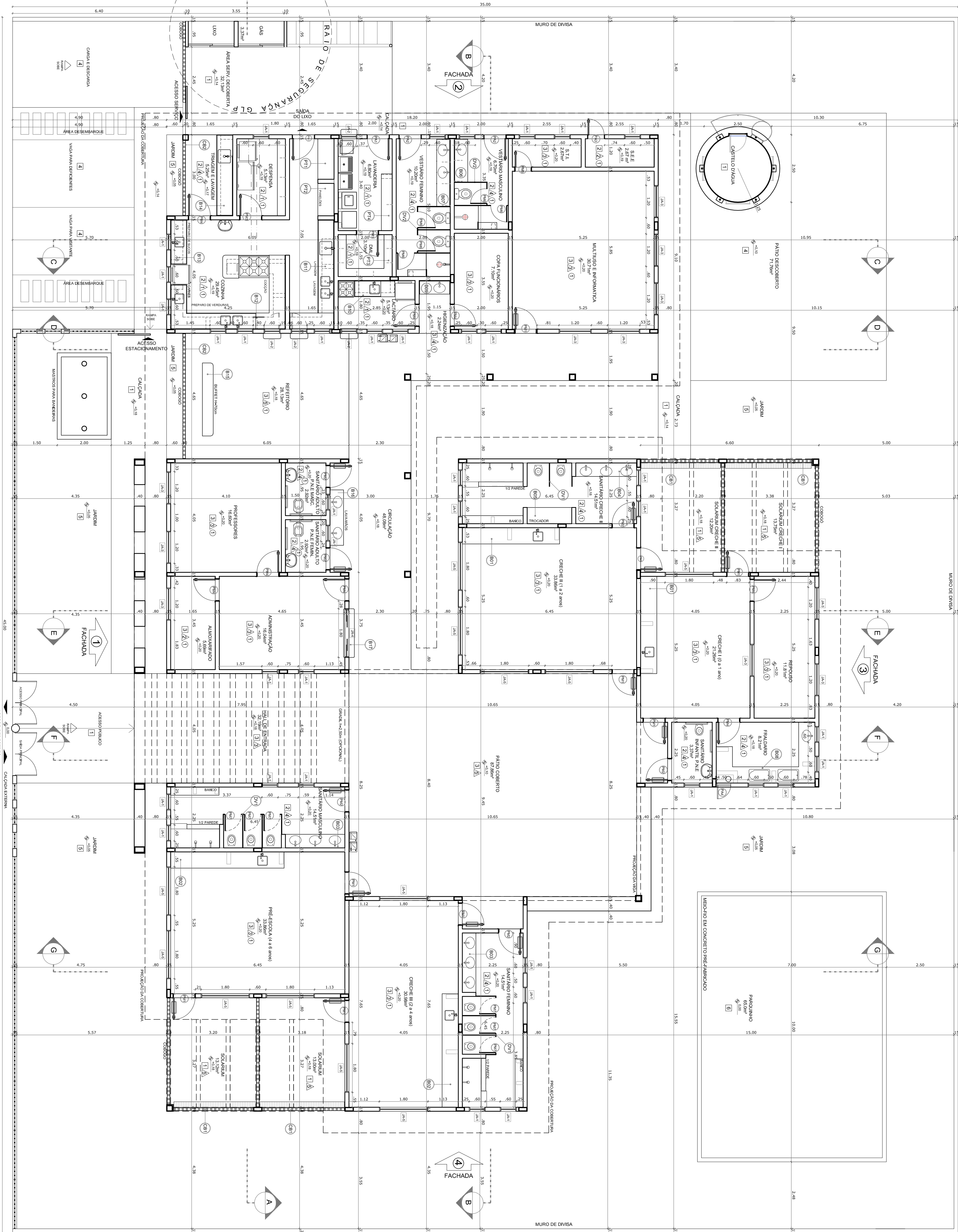

1 PLANTA BAIXA
ESCALA 1/75

LEGENDA	
	CORRIGIÇÃO - CB
(10)	CONCRETO 40x40x10 (LxAlxP) PERÍODAL DE 1,0m do PISO INTERNO - SOLAROS CRECHES I, II, III e PRÉ-ESCOLA *
(20)	CONCRETO 15x15x10 (LxAlxP), DO PISO AO TETO - PATIO DE SERVIÇO e TRAMPA E LAVAGEM *

DIVISORIAS - DV

- ⒹV1 GRANTO CINZA ANDORINHA - esp. 2 cm / alt. 150cm - SANTÁRIOS INFANTIS (MASC e FEMIN.) e CRECHE II
- ⒹV2 GRANTO CINZA ANDORINHA - esp. 2 cm / alt. 180cm - VESTIÁRIOS FUNCIONÁRIOS (MASC. e FEMIN.)

BANCADAS - B

(80) GRANTO CINZA ANDORRINIA - esp. 2 cm - 3,600x60x10,9 m - APOLIO CRECHES I e II *

(80) GRANTO CINZA ANDORRINIA - esp. 2 cm - 4,200x60x10,9 m - APOLIO CRECHES III e PRÉ-ESCOLA *

(80) GRANTO CINZA ANDORRINIA - esp. 2 cm - 2,900x60x9,0 m - SANT'ANGELO INFANTIS (MUSEO) e EFETTI V *

804 GRANTO CINZA ANDORINHA - esp. 2 cm - 2,250,50H=0,9 m e H=0,6 m - SANTÁRIO CRECHE II^o

805 GRANTO CINZA ANDORINHA - esp. 2 cm - 1.650,60H=0,9 m - SANTÁRIO CRECHE II^o

806 GRANTO CINZA ANDORINHA - esp. 2 cm - 1.600,50H=0,9 m - VESTIÁRIO MASCULINO -

GRANTO CINZA ANDORINHA - esp. 2 cm - 1.600,50H=0,9 m - VESTIÁRIO FEMININO -

BANCADAS - B

(860)	GRANTO CINZA ANDORINHA - esp. 2 cm - 1.15x0.60Hx0.9 m - HIGIENIZADO *
(861)	GRANTO CINZA ANDORINHA - esp. 2 cm - 1.20x0.60Hx0.9 m - LACTÁRIO *
(862)	GRANTO CINZA ANDORINHA - esp. 2 cm - 4.50x0.60Hx0.9 m - COZINHA (desmonte) *

(b12) GRANTITO CINZA ANDORINHA - esp. 2 cm - 7,12x0,60x0,9 m - COZINHA (cozinha) *

(b18) GRANTITO CINZA ANDORINHA - esp. 2 cm - 1,65x0,60x0,9 m - COZINHA *

(b14) GRANTITO CINZA ANDORINHA - esp. 2 cm - 3,0x0,60x0,9 m - TRIAGEM E LAVAGEM *

PRATELEIRA - PT

(PT) GRANTO CINZA ANDORINHA - espessura 2 cm - (tun.) 1,50 mU-60 m - COZINHA -

(PT) GRANTO CINZA ANDORINHA - espessura 2 cm - (tun.) 1,20 mU-60 m - COZINHA -

(PT) GRANTO CINZA ANDORINHA - espessura 2 cm - (tun.) 1,30 mU-60 m - DAI E RESECAVE -

*** VER AMPLIAÇÕES E DETALHES ESPECÍFICOS**

ESPECIFICAÇÕES

6 - ÁREA ou GRAMA SINTÉTICA
△ PAREDE
1 - CERÂMICA 30x40 cm COR BRANCO
2 - PINTURA ACRÍLICA

PROGRAMA PROINFANCIA - PROJETO IIPOC	
PROJETO DE ARQUITETURA	
COORDENADOR	

CGEST - Coordenatura Geral de Infraestrutura Educacional	PLANTA BAIXA	ARQ
REVISÃO R-01	ESQUOTA 1/75	PRONÓIA 02/31
DESENHO R-02	DATA EMISSÃO SETEMBRO/2012	