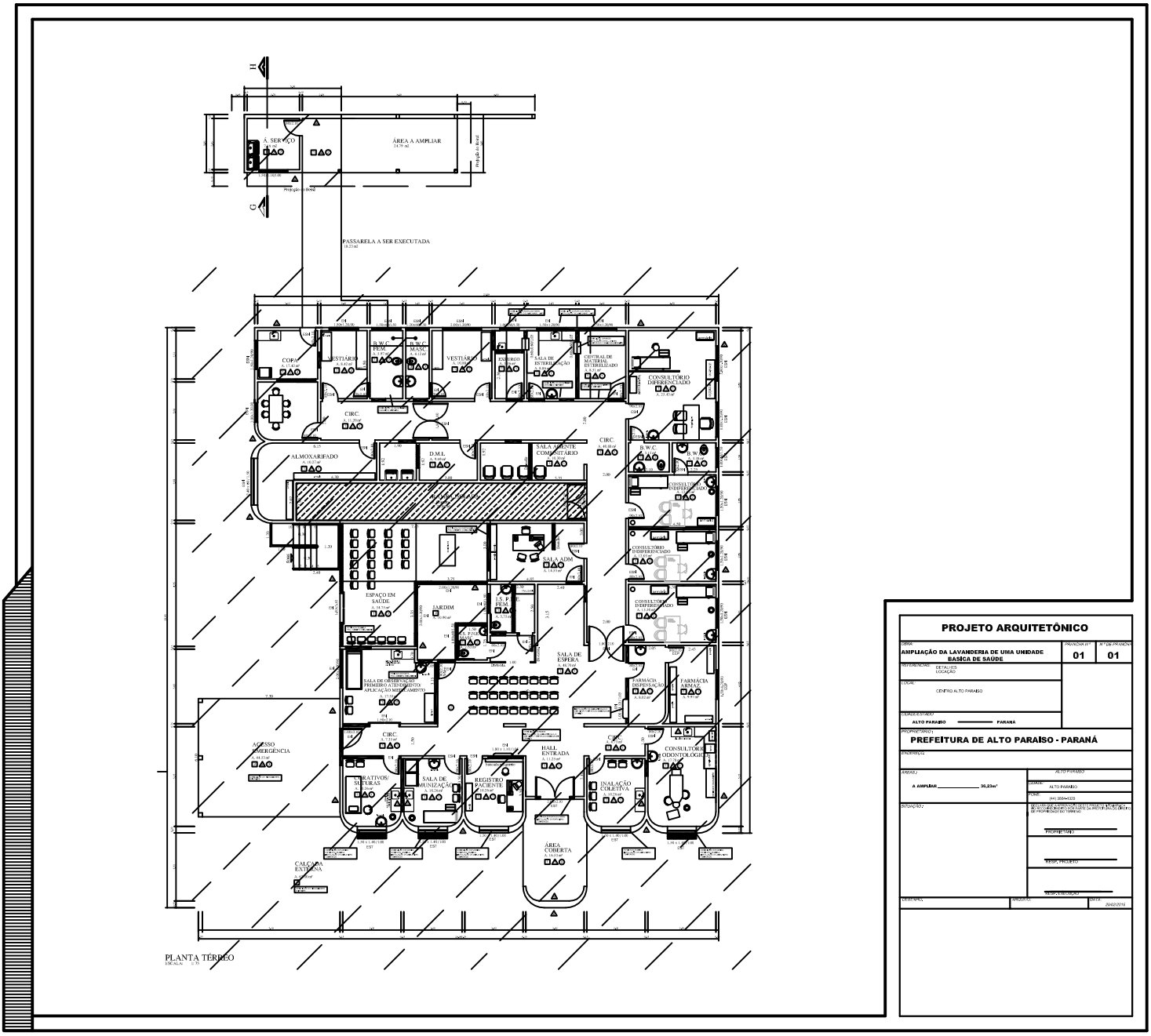

PLANTA TÉRREO
ESCALA 1:75

PROJETO ARQUITETÔNICO

OBRA: AMPLIAÇÃO DA LAVANDERIA DE UMA UNIDADE BÁSICA DE SAÚDE	PRANCHA Nº 01	Nº DE PRANCHAS 01
REFERÊNCIAS: DETALHES LOCAÇÃO		
LOCAL: CENTRO ALTO PARAÍSO		
MUNICÍPIO: ALTO PARAÍSO — PARANÁ		
PROPRIETÁRIO: PREFEITURA DE ALTO PARAÍSO - PARANÁ		
ENDEREÇO:		
ÁREAS: A AMPLIAR 36,23m²	CIDADE: ALTO PARAÍSO	
	FONE: (44) 3564-4323	
SITUAÇÃO:	RESPONSÁVEIS PELO PROJETO: ARQ. ANDRÉ LUIZ DE OLIVEIRA CAU A 31.000-1 / ARQ. ANDRÉ LUIZ DE OLIVEIRA CAU A 31.000-1	
	PROPRIETÁRIO	
	RESP. PROJETO	
RESPONSÁVEL:	ORÇADISTA:	DATA: 20/02/2014