PROPOSTA DE VENDA DE CONTAINER

A/C Letícia

E-mail: leticia_messiasgodoi@hotmail.com

Segue abaixo a proposta solicitada para a empresa:

Depósito de retirada: Campo Largo PR**Local de utilização:** Figueira PR

- 1) **Container (s) modular (usado):** 01 (um) Escritório sem WC

Medidas: 6m x 2,45m x 2,60m**Valor de venda unitário:** R\$16.000,00 por container**Especificações:**

Paredes do container em é um painel sanduíche, poliestireno + PU 40mm

01 janelas medindo 0,85m x 0,85m

01 portas medindo 0,85m x 2,10m

04 tomadas (incluindo a tomada do ar condicionado)

02 luminárias (plafons)

01 quadros geral com 03 disjuntores

Pagamento: à vista via depósito ou boleto bancário.**Frete de entrega / carregamento e entrega****Valor:** R\$2.500,00 para a entrega e descarregamento – valor por container.**Frete de volta o mesmo valor**

Proposta com validade de 07 dias corridos e sujeita à disponibilidade de estoque, podendo mudar diariamente.

Curitiba, 23 de julho de 2020.

**Monique Kamiansky**

Depto. Comercial

41 3302-0720 / 41 98740 2586

www.deltacontainers.com.br

Atendimento: Segunda a Sexta das 09:00h às 18:00h.



PROPOSTA COMERCIAL

Sr. Douglas – Figueira/PR

CARACTERÍSTICAS DO CONTAINER:

Referência: 01 (um) Container Dry 20' HC.

- ✓ Container Nacionalizado – Receita Federal (D.I. – Documento de Importação);
- ✓ Dimensões Externas do Container: 2,44 x 2,90 x 6,09m (L x H x C);
- ✓ Container Usado – Padrão Classe “A”;
- ✓ Chapas em Aço Corten;
- ✓ Container Sem Furos;
- ✓ Garantia de 01 (um) Ano: Contra furos e/ou vazamentos na caixa do Container;
- ✓ Portas Originais com borrachas de vedação em excelente estado de conservação;
- ✓ Piso Original em Compensado Naval de 28mm.

ESPECIFICAÇÕES E MODIFICAÇÕES:

- **Revestimento do Teto:**
 - Estrutura em aço galvanizado para colocação de revestimento no Sistema Drywall;
 - Isolamento térmico e acústico em lã de vidro ou de PET;
 - Revestimento do teto em PVC BRANCO LISO DE JUNTA SECA.
- **Revestimento das Paredes:**
 - Estrutura em aço galvanizado para colocação de revestimento no Sistema Drywall;
 - Isolamento térmico e acústico em lã de vidro ou de PET;
 - Revestimento das paredes em PVC BRANCO LISO DE JUNTA SECA;
 - Rodapé de poliuretano. Cor Branco.

INTERIOR – PISO:

- Piso original, em compensado naval de 28mm, totalmente lixado e vernizado.

RECORTES E ABERTURAS:

- 01 (uma) Porta, tipo correr, em vidro temperado incolor de 8mm, nas dimensões de 1,80 x 2,10m;
- 01 (uma) Janela, tipo correr, em vidro temperado incolor de 8mm, nas dimensões de 1,20 x 1,00 / 1,10m.

INSTALAÇÕES ELÉTRICAS:

- Instalação Elétrica (embutida) pronta / 15 (quinze) Pontos de energia incluindo:
 - Tomadas simples na cor branca;
 - Interruptores simples na cor branca;
 - Luminárias de teto embutida com lâmpadas econômicas LED;
 - 01 (um) Quadro de distribuição elétrica com disjuntores para iluminação, tomadas, chuveiro e ar condicionado;
 - Toda a fiação, eletrodutos e caixas de passagem instalados;

CSC CONTAINERS ESTRUTURA METÁLICA EIRELI

Avenida Takata, 101 – Bairro Nossa Senhora da Conceição / CEP: 88380-000 – Balneário Picarras, SC
CNPJ: 29.137.991/0001-30 – (47) 3345-8678 / 3347-1882 – www.csccontainers.com.br



- Pontos para ar condicionado;
- Fios, cabos e disjuntores dimensionados de acordo com a carga e amperagem de uso.

EXTERNOS:

- Lixamento e escovação total;
- Higienização com lavação;
- Aplicação de zarcão / anticorrosivo;
- Pintura em tinta naval na cor escolhida pelo **COMPRADOR**, dentre as opções fornecidas pelo **VENDEDOR**.

VALORES:

DESCRIÇÃO	VALOR TOTAL
01 (um) Container DRY 20' HC (usado e modificado). OBS: PROJETO COMPLETO.	RS: 19.998,00
01 (um) Container DRY 20' HC (usado e modificado). OBS: PROJETO SEM REVESTIMENTO EM PVC E SEM VIDROS.	RS: 13.547,00

OBS: NF inclusa.

Formas de Pagamento:

- ✓ A vista, sendo: 50% entrada + 50% unidades finalizadas para saída do Terminal CSC;
- ✓ Parcelamento em cartão de crédito em até 12x (com taxas);
- ✓ Cartão BNDES.

Exclusões de fornecimento:

- Aprovações em Prefeituras, emissões de RRT, ART, e/ou pagamento de taxas de licenciamento junto a órgãos públicos.
- Construção de fundações (exemplo: sapatas ou radier), pisos externos, coberturas, decks, pergolados e etc;
- Ligações hidráulicas e elétricas in loco.

Frete + Descarregamento: FOB – (Comprador).

Validade da Proposta: 10 (dez) dias.

Balneário Piçarras/SC, 23/07/2020.



Fone.: (47)3345 3443

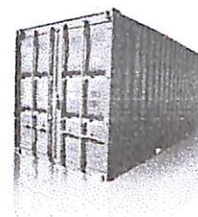

ORÇAMENTO DETALHADO

ORÇAMENTO: 592/20		DATA: 23/07/2020	
EMPRESA: MRD CONTAINERS LTDA.		CONTATO: CLÉIA	
E-mail: <u>contato@mrdcontainers.com.br</u>		FONE WHATS: {47} 3345-2916	
CLIENTE: DOUGLAS		FONE: (43)99930-7834	
VALIDADE DO ORÇAMENTO: 10 dias			

1) REFERÊNCIA:

- Containers selecionados conforme **Padrão Internacional de Comercialização Intermodal** – Padrão Classe A;
- Containers sem furos;
- Portas com borrachas de vedação em bom estado de conservação;
- Assoalho em **compensado naval** de 28mm;
- **Aço corten** de 2,5mm;
- Estruturas das longarinas e vigas, corner-post bem conservadas;

2) DESCRIÇÃO DO PRODUTO

- Container DRY DC 20 pés Usado, com medidas de 6,05m comprimento x 2,44m largura x 2,59m altura;
- 01 Porta metálica com medidas de 0,80 x 2,10m
- 01 janela de alumínio com medidas de 1,20 x 1,00m
- Piso naval pintado

3) PINTURA

- Pintura interna /externa à definir menos branco



4) INSTALAÇÕES ELÉTRICAS

- 02 plafons
- 03 tomadas
- 01 tomada para ar-condicionado

5) PRAZO DE ENTREGA:

20 dias

VALORES:

→ R\$ 14.300,00 com NF

6) Forma de pagamento:

- 70% no pedido
- 30% na entrega

7) EXCLUSÕES DE FORNECIMENTO:

Não estão inclusos no escopo de fornecimento:

- Instalação civil no local da entrega. Ex: sapatas ou alinhamentos.
- Instalações elétricas e hidráulicas no local.
- ART's e taxas junto a Órgãos Públicos
- Frete e descarga por conta do cliente (FIGUEIRA -PR/ R\$1.650,00)

Obs.: Intermediamos o transporte com duas empresas parceiras.



Serra/ES, 21 de junho de 2020.

PROPOSTA COMERCIAL N.º-2107202003

Fornecedor	Cliente
Razão social: MTR LOCACOES LTDA ME	Razão social: douglas.pmf@hotmail.com
CNPJ: 21.340.398/0001-85	CNPJ:
Endereço: Rua Ilma Henriques, 22, Jardim Limoeiro, Serra, ES	Endereço:
Vendedor: Thiago Moireira	Representante:
E-mail: admarkacontainer@gmail.com ou comercial@arkacontainer.com.br	E-mail:
Telefone: 27 3338-8653 // 27 996237226	Telefone:

Item	DESCRIÇÃO	QUANTIDADE	PREÇO (UNITÁRIO)
1	Container escritório Tamanho: 6,0m x 2,40m x 2,60m Container modular em estrutura metálica galvanizado, fechado em painéis isotérmicos, piso em compensado naval 40mm com revestimento em manta vinilica, uma porta, até duas janelas e caixa para ar condicionado. Pintura automotiva interna e externa, cor a escolha.	1	R\$22.990,00

Frete a combinar