

Prefeitura Municipal de Curiúva e EQUIPLANO SISTEMAS

Manual para Fornecedores para preenchimento do EsProposta

Acesse a página da Prefeitura de Curiúva para baixar o programa EsProposta.
Endereço: www.curiuva.pr.gov.br Menu Serviços e Download (1). Depois clique em “ESPROPOSTA – Programa Editor de Proposta de Preços”(2).
Salve o arquivo e descompacte o mesmo em um local do seu interesse.



Acessando o programa

Execute o arquivo Esproposta.exe. A tela inicial do sistema de proposta é:

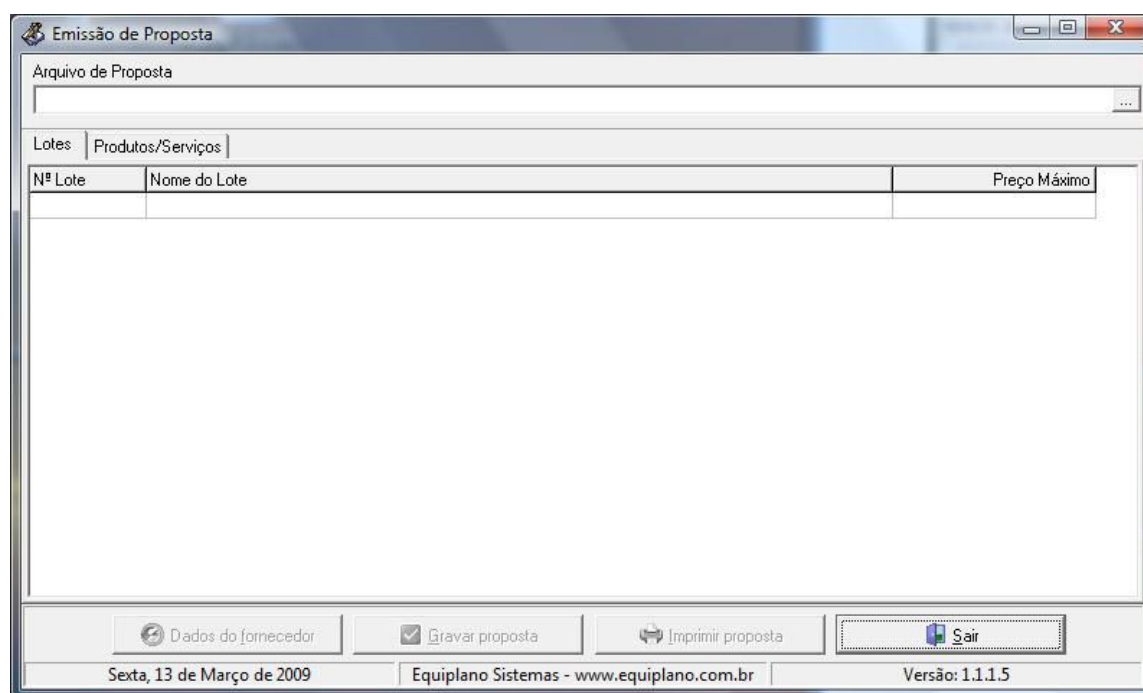

Para cada Processo Licitatório, a Prefeitura de Curiúva disponibilizará no site www.curiuva.pr.gov.br um arquivo com a lista de itens e lotes. Localize o processo de seu interesse e depois clique no link Arquivo de Proposta. Será baixado um arquivo com a extensão “.esl”. Salve este arquivo em um local conhecido.

Depois, dentro do programa Esproposta, selecione o arquivo enviado pela prefeitura, clicando no ícone de pesquisa:



Neste exemplo abaixo, temos uma proposta separada por lotes. Clique em cada lote e em seguida, na opção Produtos/Serviços



Emissão de Proposta

Arquivo de Proposta
 C:\Users\Administrador\Desktop\Proposta.esl

Entidade: Município de Quitandinha N° Licitação: 000020 Exercício: 2009 Modalidade: Pregão Presencial

Lotes	Produtos/Serviços						
N° Item	Nome	Qtde.	Unid.	Preço Un.Máx.	Marca	Preço Unitário	total
001	PRESTAÇÃO DE SERVIÇOS DE MÃO DE OBRA DE	300,00	HORA	26,47			

Preço Total do Lot: 0,00

☒ Gravar proposta
 Imprimir proposta
 Sair

Sexta, 13 de Março de 2009 Equiplano Sistemas - www.equiplano.com.br Versão: 1.1.1.5

Dados do Fornecedor

Nome *

Nome da Empresa

Pessoa

☐ Física
☒ Jurídica

Endereço *

Endereço da empresa

Número *

111

Complemento

Bairro

Bairro

Cidade *

Cidade

UF *

PR

CEP

83840-000

E-mail

informações complementares

Telefone

11-1111-1111

Fax

11-1111-1111

Celular

11-1111-1111

CNPJ *

80.609.969/0001-01

Inscrição Estadual

Inscrição Municipal

Nome do contador

informações complementares

Telefone do contador

Dados bancários

Banco

Agência

Nome

Cidade

UF

Conta

Data de abertura

☐ Fornecedor enquadrado como microempresa ou empresa de pequeno porte (para obter os benefícios da lei complementar nº 123/2006).

Validade da proposta (em dias)

Prazo de entrega/execução

* campos obrigatórios

Representante

Fechar

Existe ainda, caso seja pregão, as informações do representante.

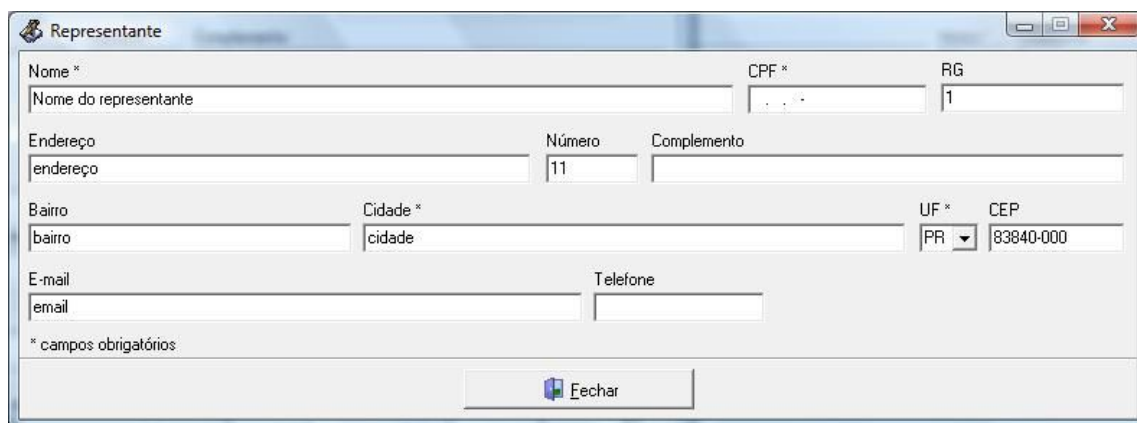

Representante

Nome * CPF * RG

Nome do representante . . . 1

Endereço Número Complemento

endereço 11

Bairro Cidade * UF * CEP

bairro cidade PR 83840-000

E-mail Telefone

email

* campos obrigatórios

Fechar

Depois clique em Fechar em ambas as telas. Na tela Principal da proposta clique em Gravar Propostas.

Você deve imprimir a proposta e colocá-la no Envelope No.1 – Proposta de Preços. Deve também salvar O MESMO ARQUIVO RECEBIDO da prefeitura, com a extensão “.esl” (agora com as suas propostas digitadas) em um pendrive ou CD.-R e colocar no Envelope No. 1 – Proposta de preços, juntamente com a proposta impressa.

Obs: no caso de salvar o arquivo em pendrive, o mesmo será devolvido após a realização do pregão.