

Instruções:

Descompacte o arquivo baixado em um local conhecido (sugestão: Área de trabalho - é o mesmo que **Desktop**), então abra o programa **esProposta**.

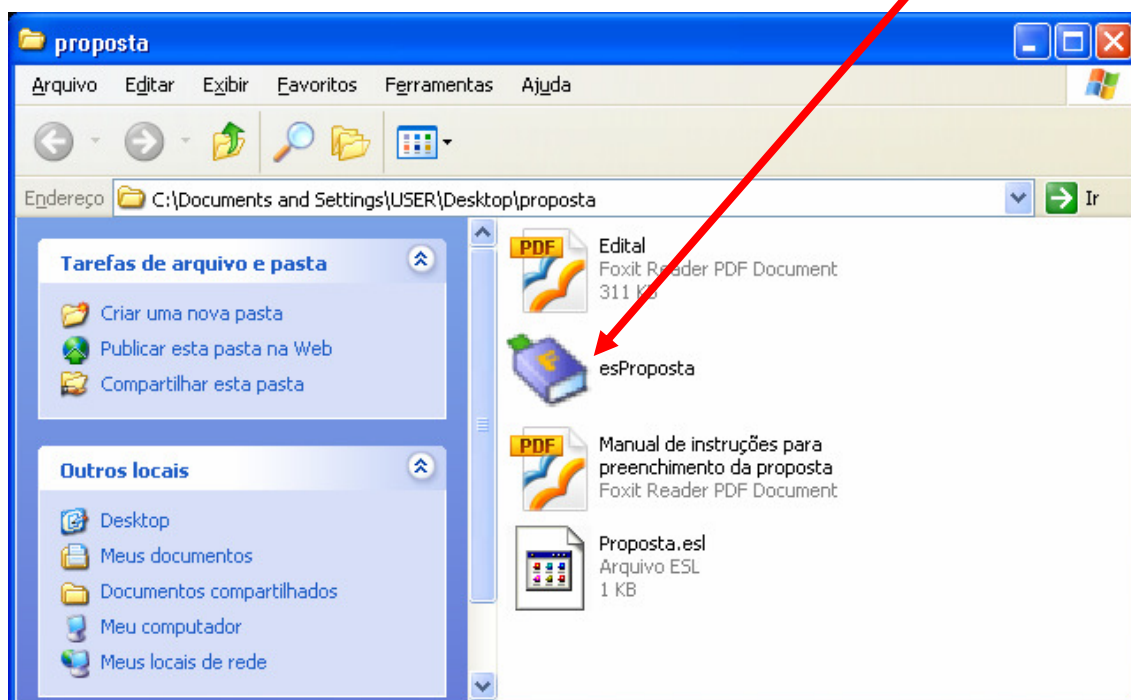

A tela inicial do sistema de proposta é:

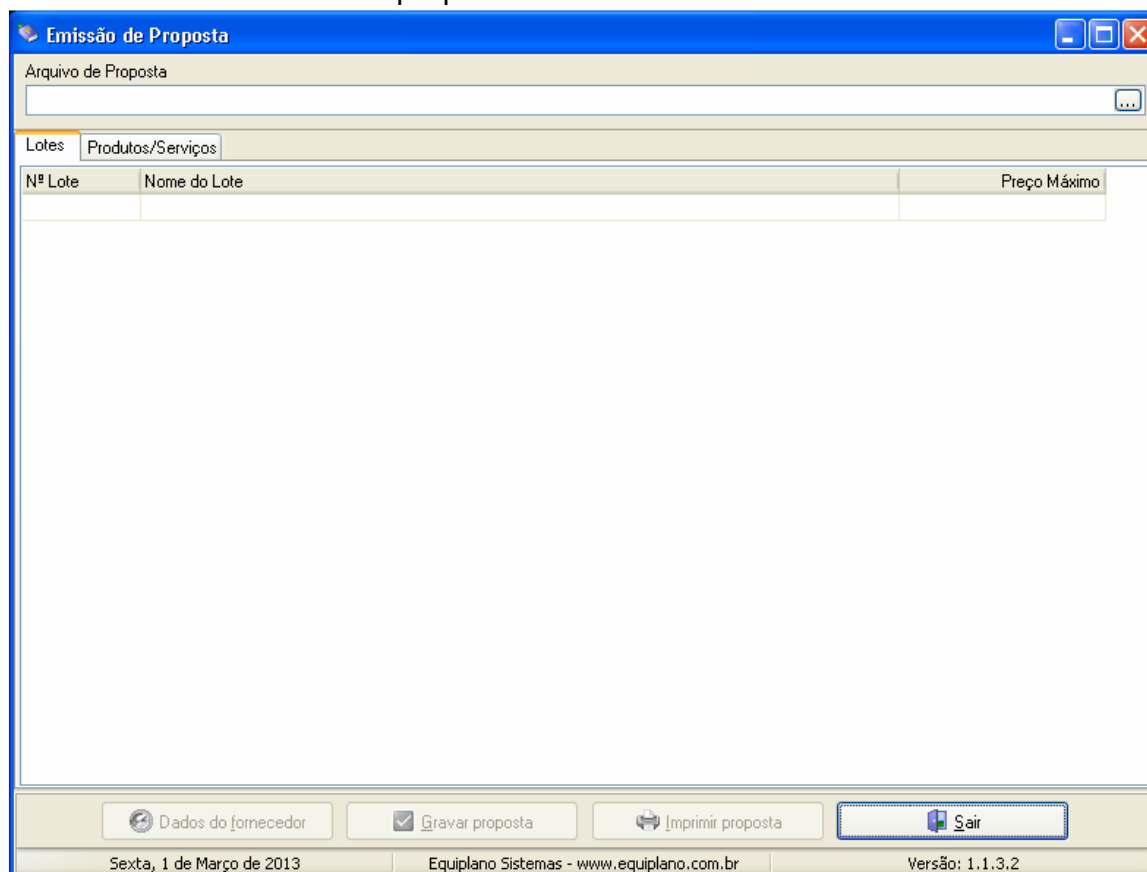

Junto com os arquivos descompactados, haverá um com a extensão **.esl**.



Ainda com o programa esProposta aberto, Clique no **ícone de pesquisa**.

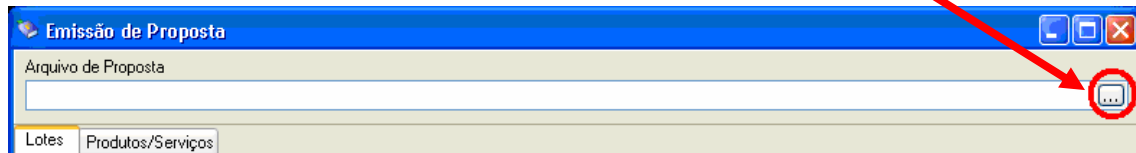

Localize a pasta proposta, clicando **1º** na seta e **2º** na pasta proposta.



Depois **selecione** o arquivo enviado pela prefeitura e clique no botão **Abrir**.



Emissão de Proposta

Arquivo de Proposta
C:\Documents and Settings\USER\Desktop\proposta\Proposta.esl

Entidade: Município de Imbaú Nº Licitação: 000001 Exercício: 2012 Modalidade: Pregão Presencial

Lotes: **Produtos/Serviços**

Nº Lote	Nome do Lote	Preço Máximo
001	Lote 001	26.685,00

☒ Gravar proposta

Segunda, 4 de Março de 2013 Equiplano Sistemas - www.equiplano.com.br Versão: 1.1.3.2

No exemplo acima temos uma proposta separada por lotes. Clique em cada lote e em seguida, na opção **Produtos/Serviços**.

Emissão de Proposta

Arquivo de Proposta
C:\Documents and Settings\USER\Desktop\proposta\Proposta.esl

Entidade: Município de Imbaú Nº Licitação: 000001 Exercício: 2012 Modalidade: Pregão Presencial

Lotes: **Produtos/Serviços**

Nº Item	Nome	Qtde.	Unid.	Preço Un.Máx.	Marca	Preço Unitário	Preço Total
001	MAÇÃ NACIONAL	500,00	CX	53,37			0,00

Preço Total do Lote: 0,00

☒ Gravar proposta

Segunda, 4 de Março de 2013 Equiplano Sistemas - www.equiplano.com.br Versão: 1.1.3.2

No Preço Unitário digite sua proposta. Em seguida clique novamente em Lotes e selecione o próximo lote, até que a proposta esteja preenchida completamente.

Depois, verifique as informações cadastrais indo em: **Dados do fornecedor.**

The form is titled "Dados do Fornecedor" and contains the following fields and sections:

- Fornecedor I:** A tab at the top left.
- Nome *:** A text input field.
- Pessoa:** Radio buttons for **Física** and **Jurídica**.
- Endereço *:** A text input field.
- Número *:** A text input field.
- Complemento:** A text input field.
- Bairro:** A text input field.
- Cidade *:** A text input field.
- UF *:** A dropdown menu.
- CEP:** A text input field.
- E-mail:** A text input field.
- Telefone:** A text input field.
- Fax:** A text input field.
- Celular:** A text input field.
- CNPJ *:** A text input field.
- Inscrição Estadual:** A text input field.
- Inscrição Municipal:** A text input field.
- Nome do contador:** A text input field.
- Telefone do contador:** A text input field.
- Dados bancários:** A section containing:
 - Banco:** A dropdown menu.
 - Agência:** A text input field.
 - Nome:** A text input field.
 - Cidade:** A text input field.
 - UF:** A dropdown menu.
 - Conta:** A text input field.
 - Data de abertura:** A text input field.
- Microempresa:** Radio buttons for **Sim** and **Não**.
- Fornecedor enquadrado como microempresa ou empresa de pequeno porte (para obter os benefícios da lei complementar nº 123/2006):** A text input field.
- Validade da proposta (em dias):** A text input field.
- Prazo de entrega/execução:** A text input field.
- * campos obrigatórios:** A note at the bottom left.
- Buttons:** **Representante**, **Quadro societário**, and **Fechar** at the bottom.

Existe ainda, caso seja pregão, as informações do representante.

The form is titled "Representante" and contains the following fields and sections:

- Nome *:** A text input field.
- CPF *:** A text input field.
- RG:** A text input field.
- Endereço:** A text input field.
- Número:** A text input field.
- Complemento:** A text input field.
- Bairro:** A text input field.
- Cidade *:** A text input field.
- UF *:** A dropdown menu.
- CEP:** A text input field.
- E-mail:** A text input field.
- Telefone:** A text input field.
- * campos obrigatórios:** A note at the bottom left.
- Button:** **Fechar** at the bottom.

É possível também, inserir os dados dos integrantes que compõe o **quadro societário**:

Quadro societário

CPF / CNPJ * Nome

Nome *

Pessoa ☐ Física ☒ Jurídica

Endereço Número Complemento

Bairro Cidade UF CEP

E-mail Telefone Fax Celular

CNPJ * Inscrição Estadual Inscrição Municipal Nome do contador Telefone do contador

Tipo de cargo ou função * Tipo de registro * Data do registro * Número do registro *

* campos obrigatórios

Fechar

Depois clique em Fechar em ambas as telas. Na tela Principal da proposta clique em **Gravar Proposta**.

Emissão de Proposta

Arquivo de Proposta
C:\Documents and Settings\USER\Desktop\proposta\Proposta.esl

Entidade Nº Licitação Exercício Modalidade
Município de Imbaú 000001 2012 Pregão Presencial

Lotes Produtos/Serviços

Nº Item	Nome	Qtde.	Unid.	Preço Un.Máx.	Marca	Preço Unitário	Preço Total
001	MAÇÃ NACIONAL	500,00	CX	53,37			0,00

Preço Total do Lote: 0,00

Dados do fornecedor **Gravar proposta** Imprimir proposta Sair

Segunda, 4 de Março de 2013 Equiplano Sistemas - www.equiplano.com.br Versão: 1.1.3.2

Você ainda pode Imprimir a proposta. Porém, para enviar sua proposta será necessário, depois que a mesma for salva, enviar O MESMO ARQUIVO RECEBIDO, para a prefeitura. (agora com as propostas digitadas).

O arquivo  Proposta.esl
Arquivo ESL
1 KB pode ser entregue em um Pen Drive ou em um CD.