

1. PISO

PLANTA



PROJETO ARQUITETONICO CONSTRUÇÃO DE ALMOXARIFADO

APROVAÇÃO:

PROPRIETÁRIO:
PREFEITURA MUNICIPAL DE FIGUEIRA

ÁREA:

RESPONSÁVEL TÉCNICO:
CARLOS AVELINO DA SILVA - ENGENHEIRO CIVIL - CREA 101.152/D PR

180,00m²

ENDEREÇO:
RUA DR. ZOILÓ SIMÕES, 410, CENTRO, FIGUEIRA - PR.

PRANCHA:

02/03

DESENHO:
CARLOS AVELINO

ESCALA:
1:100

LOCAL/DATA:
FIGUEIRA, PR - JAN/14

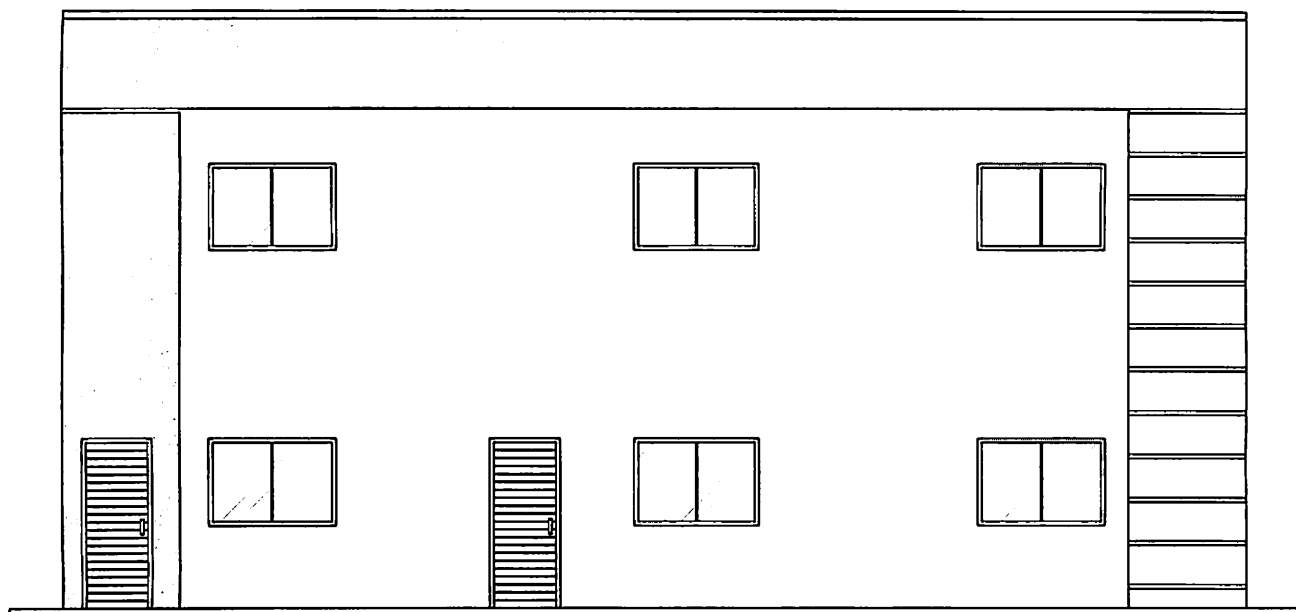

ELEVAÇÃO FRONTAL

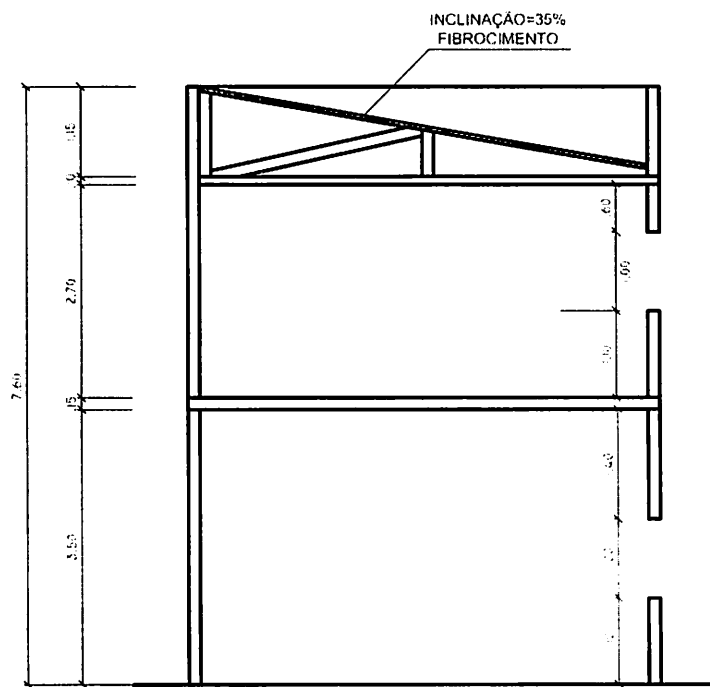

BDNTEA

**TORRES
AVELINO**
associados
engenharia

PROJETO ARQUITETONICO
CONSTRUÇÃO DE ALMOXARIFADO

APROVAÇÃO:

PROPRIETÁRIO:
PREFEITURA MUNICIPAL DE FIGUEIRA

ÁREA :

RESPONSÁVEL TÉCNICO:
CARLOS AVELINO DA SILVA - ENGENHEIRO CIVIL - CREA 101.152/D PR

180,00m²

ENDEREÇO:
RUA DR. ZOILÓ SIMÕES, 410, CENTRO, FIGUEIRA - PR.

PRANCHA:

DESENHO:
CARLOS AVELINO

ESCALA:
1:100

LOCAL/DATA:
FIGUEIRA, PR - JAN/14

03/03

