

## Prefeitura Municipal de Curiúva e EQUIPLANO SISTEMAS Manual para Fornecedores para preenchimento do EsProposta

Acesse a página da Prefeitura de Curiúva para baixar o programa EsProposta.  
Endereço: [www.curiuva.pr.gov.br](http://www.curiuva.pr.gov.br) Menu Serviços e Download (1). Depois clique em “ESPROPOSTA – Programa Editor de Proposta de Preços”(2).  
Salve o arquivo e descompacte o mesmo em um local do seu interesse.



### Acessando o programa

Execute o arquivo Esproposta.exe. A tela inicial do sistema de proposta é:

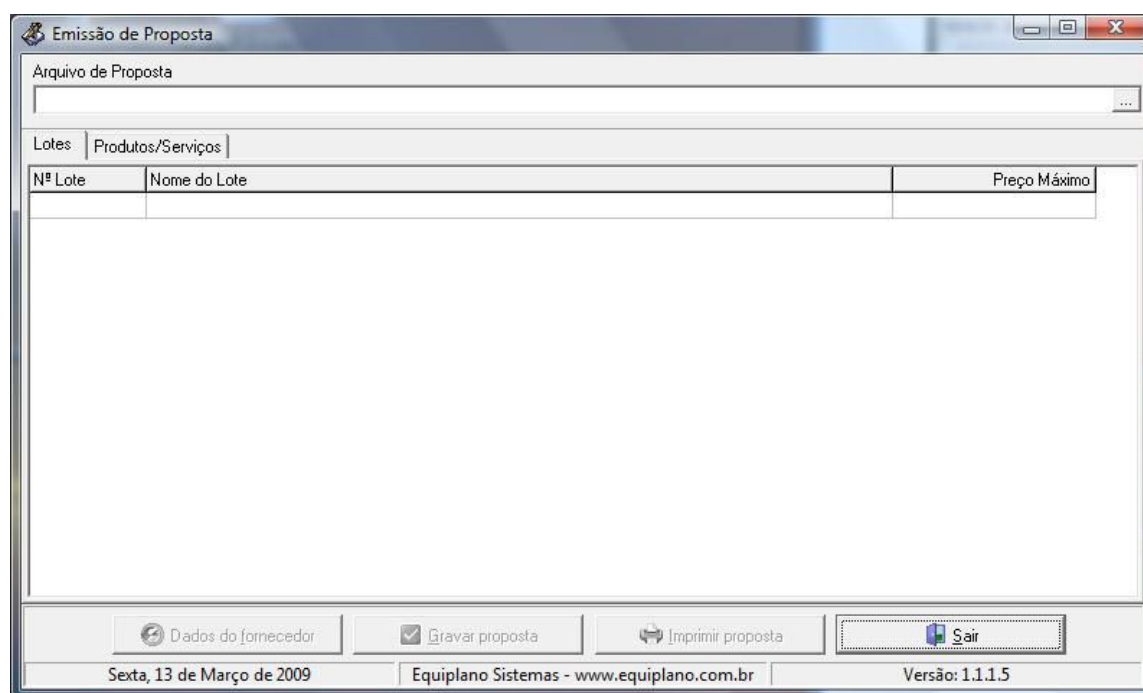

Para cada Processo Licitatório, a Prefeitura de Curiúva disponibilizará no site [www.curiuva.pr.gov.br](http://www.curiuva.pr.gov.br) um arquivo com a lista de itens e lotes. Localize o processo de seu interesse e depois clique no link Arquivo de Proposta. Será baixado um arquivo com a extensão “.esl”. Salve este arquivo em um local conhecido.

Depois, dentro do programa Esproposta, selecione o arquivo enviado pela prefeitura, clicando no ícone de pesquisa:



Neste exemplo abaixo, temos uma proposta separada por lotes. Clique em cada lote e em seguida, na opção Produtos/Serviços



**Emissão de Proposta**

Arquivo de Proposta  
 C:\Users\Administrador\Desktop\Proposta.esl

Entidade: Município de Quitandinha    N° Licitação: 000020    Exercício: 2009    Modalidade: Pregão Presencial

Lotes	Produtos/Serviços						
N° Item	Nome	Qtde.	Unid.	Preço Un.Máx.	Marca	Preço Unitário	total
001	PRESTAÇÃO DE SERVIÇOS DE MÃO DE OBRA DE	300,00	HORA	26,47			

Preço Total do Lot: 0,00

☒ Gravar proposta   
 Imprimir proposta   
 Sair

Sexta, 13 de Março de 2009    Equiplano Sistemas - www.equiplano.com.br    Versão: 1.1.1.5

Dados do Fornecedor			
Nome *		<input type="radio"/> Pessoa Física <input checked="" type="radio"/> Jurídica	
Nome da Empresa			
Endereço *	Número *	Complemento	
Endereço da empresa	111		
Bairro	Cidade *	UF *	CEP
Bairro	Cidade	PR	83840-000
E-mail	Telefone	Fax	Celular
informações complementares	11-1111-1111	11-1111-1111	11-1111-1111
CNPJ *	Inscrição Estadual	Inscrição Municipal	Nome do contador
80.609.969/0001-01			informações complementares
Dados bancários			
Banco	Agência	Nome	Cidade
			UF
Conta		Data de abertura	
<input type="checkbox"/> Fornecedor enquadrado como microempresa ou empresa de pequeno porte (para obter os benefícios da lei complementar nº 123/2006).		Validade da proposta (em dias)	
		Prazo de entrega/execução	
* campos obrigatórios			
Representante		Fechar	

Existe ainda, caso seja pregão, as informações do representante.

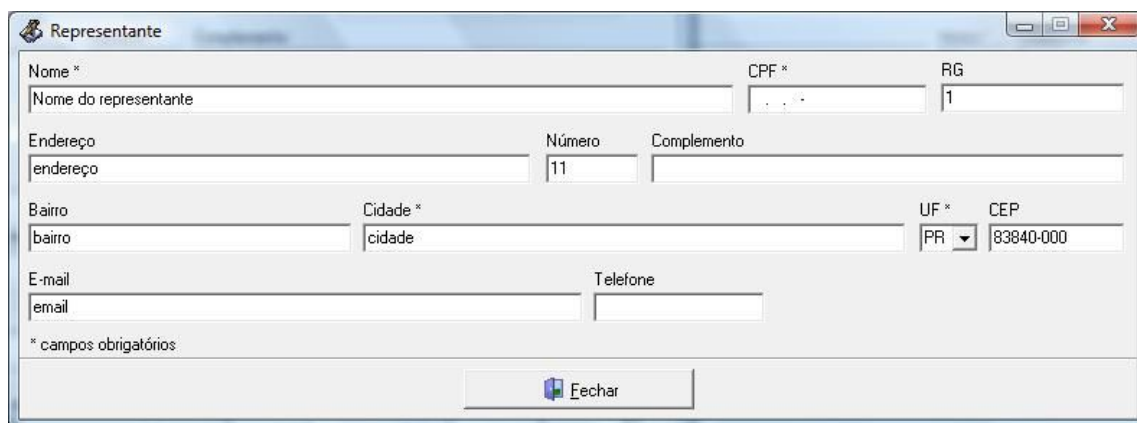

Representante

Nome \* CPF \* RG

Nome do representante . . . 1

Endereço Número Complemento

endereço 11

Bairro Cidade \* UF \* CEP

bairro cidade PR 83840-000

E-mail Telefone

email

\* campos obrigatórios

Fechar

Depois clique em Fechar em ambas as telas. Na tela Principal da proposta clique em Gravar Propostas.

Você deve imprimir a proposta e colocá-la no Envelope No.1 – Proposta de Preços. Deve também salvar O MESMO ARQUIVO RECEBIDO da prefeitura, com a extensão “.esl” (agora com as suas propostas digitadas) em um pendrive ou CD.-R e colocar no Envelope No. 1 – Proposta de preços, juntamente com a proposta impressa.

Obs: no caso de salvar o arquivo em pendrive, o mesmo será devolvido após a realização do pregão.