

Prefeitura Municipal de Curiúva e EQUIPLANO SISTEMAS Manual para Fornecedores para preenchimento do EsProposta

Acesse a página da Prefeitura de Curiúva para baixar o programa EsProposta.
Endereço: www.curiuva.pr.gov.br Menu Serviços e Download (1). Depois clique em “ESPROPOSTA – Programa Editor de Proposta de Preços”(2).
Salve o arquivo e descompacte o mesmo em um local do seu interesse.



Acessando o programa

Execute o arquivo Esproposta.exe. A tela inicial do sistema de proposta é:

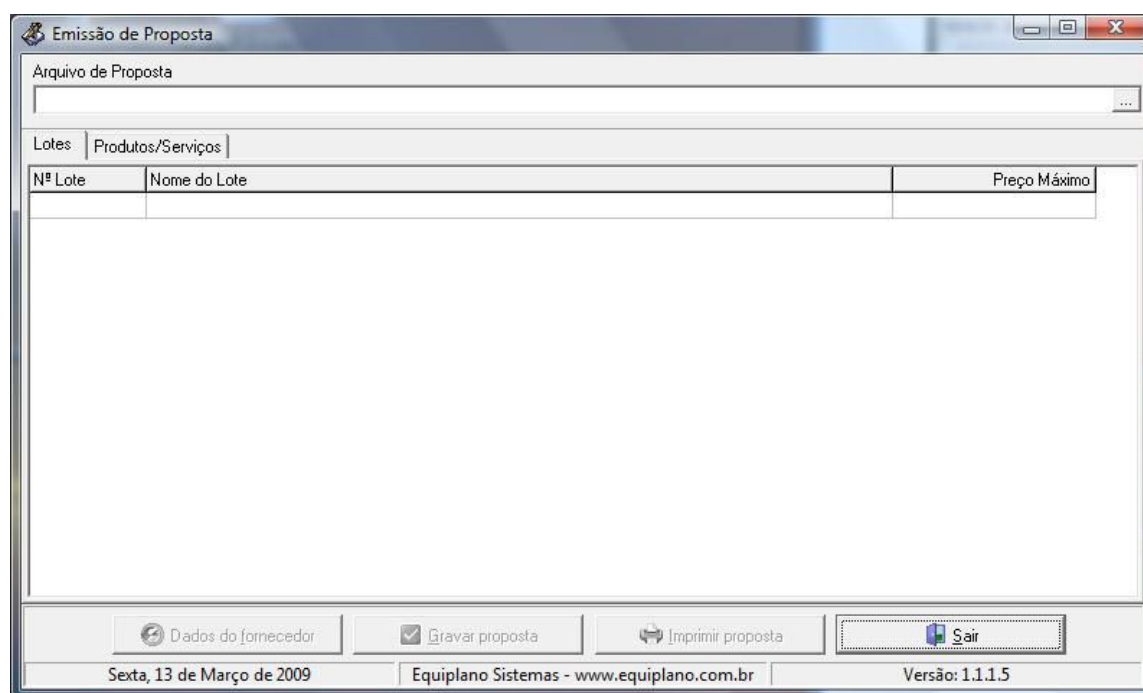

Para cada Processo Licitatório, a Prefeitura de Curiúva disponibilizará no site www.curiuva.pr.gov.br um arquivo com a lista de itens e lotes. Localize o processo de seu interesse e depois clique no link Arquivo de Proposta. Será baixado um arquivo com a extensão “.esl”. Salve este arquivo em um local conhecido.

Depois, dentro do programa Esproposta, selecione o arquivo enviado pela prefeitura, clicando no ícone de pesquisa:



Neste exemplo abaixo, temos uma proposta separada por lotes. Clique em cada lote e em seguida, na opção Produtos/Serviços



Emissão de Proposta

Arquivo de Proposta
 C:\Users\Administrador\Desktop\Proposta.esl

Entidade: Município de Quitandinha Nª Licitação: 000020 Exercício: 2009 Modalidade: Pregão Presencial

| Lotes | Produtos/Serviços | | | | | | |
|---------|---|--------|-------|---------------|-------|----------------|-------|
| Nº Item | Nome | Qtde. | Unid. | Preço Un.Máx. | Marca | Preço Unitário | total |
| 001 | PRESTAÇÃO DE SERVIÇOS DE MÃO DE OBRA DE | 300,00 | HORA | 26,47 | | | |

Preço Total do Lot: 0,00

Dados do fornecedor ☒ Gravar proposta Imprimir proposta Sair

Sexta, 13 de Março de 2009 Equiplano Sistemas - www.equiplano.com.br Versão: 1.1.1.5

| Dados do Fornecedor | | | | | | | | | |
|---|--|--------------------|----------|--------------------------------|--------|--|---------------------------|----------------------|--|
| Nome * | | | | | | Pessoa | | | |
| Nome da Empresa | | | | | | <input type="radio"/> Física <input checked="" type="radio"/> Jurídica | | | |
| Endereço * | | | | Número * | | Complemento | | | |
| Endereço da empresa | | | | 111 | | | | | |
| Bairro | | | Cidade * | | | UF * | | CEP | |
| Bairro | | | Cidade | | | PR | | 83840-000 | |
| E-mail | | | | Telefone | | Fax | | Celular | |
| informações complementares | | | | 11-1111-1111 | | 11-1111-1111 | | 11-1111-1111 | |
| CNPJ * | | Inscrição Estadual | | Inscrição Municipal | | Nome do contador | | Telefone do contador | |
| 80.609.969/0001-01 | | | | | | informações complementares | | | |
| Dados bancários | | | | | | | | | |
| Banco | | Agência | | Nome | | Cidade | | UF | |
| | | | | | | | | | |
| | | | | | | | | | |
| | | | | | | | | | |
| <input type="checkbox"/> Fornecedor enquadrado como microempresa ou empresa de pequeno porte (para obter os benefícios da lei complementar nº 123/2006). | | | | Validade da proposta (em dias) | | | Prazo de entrega/execução | | |
| | | | | | | | | | |
| * campos obrigatórios | | | | | | | | | |
| Representante | | | | | Fechar | | | | |

Existe ainda, caso seja pregão, as informações do representante.

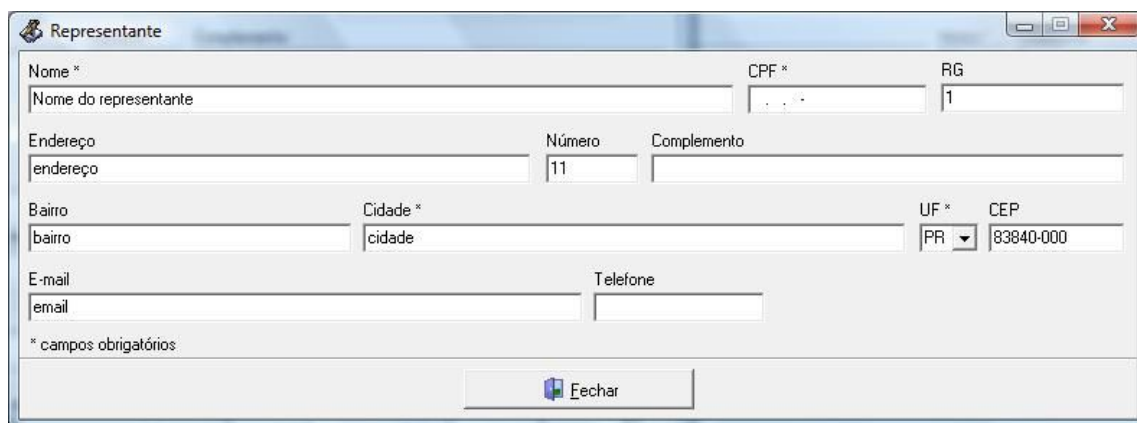

Representante

Nome * CPF * RG

Nome do representante . . . 1

Endereço Número Complemento

endereço 11

Bairro Cidade * UF * CEP

bairro cidade PR 83840-000

E-mail Telefone

email

* campos obrigatórios

Fechar

Depois clique em Fechar em ambas as telas. Na tela Principal da proposta clique em Gravar Propostas.

Você deve imprimir a proposta e colocá-la no Envelope No.1 – Proposta de Preços. Deve também salvar O MESMO ARQUIVO RECEBIDO da prefeitura, com a extensão “.esl” (agora com as suas propostas digitadas) em um pendrive ou CD.-R e colocar no Envelope No. 1 – Proposta de preços, juntamente com a proposta impressa.

Obs: no caso de salvar o arquivo em pendrive, o mesmo será devolvido após a realização do pregão.