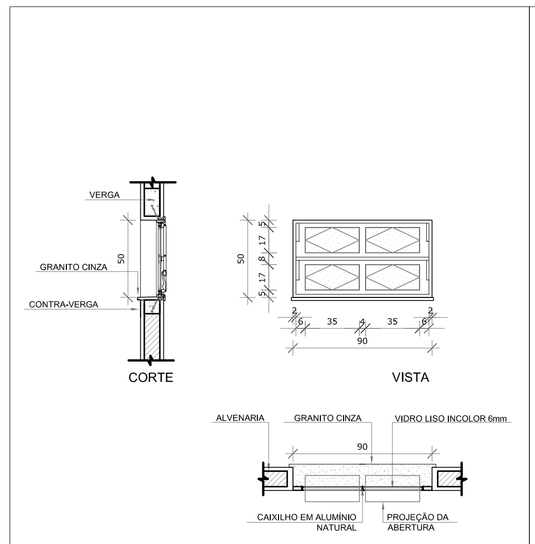

JA1
QUANTIDADE: 09
DIMENSÕES: 90 x 50 cm
PEITORIL: 160 cm
SISTEMA: basculante
AMBIENTES: Banho, cozinha, despensa, DML, sanitário (cozinha) e sanitários PNE (administrativo)

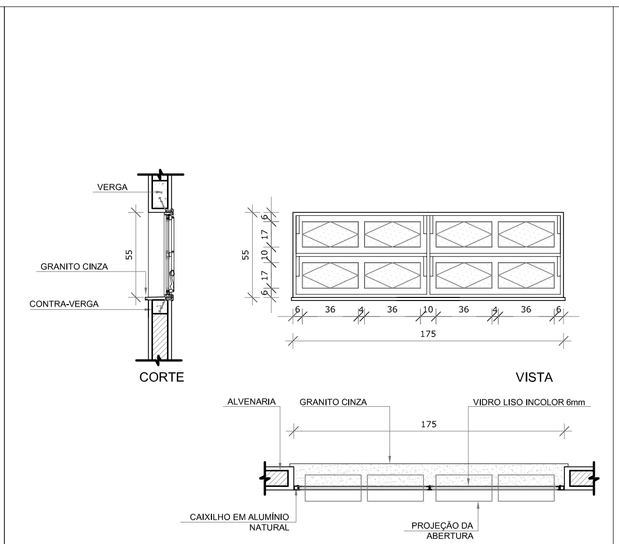

JA2
QUANTIDADE: 04
DIMENSÕES: 175 x 55 cm
PEITORIL: 220 cm
SISTEMA: basculante
AMBIENTES: Sanitários feminino e masculino (bloco E)

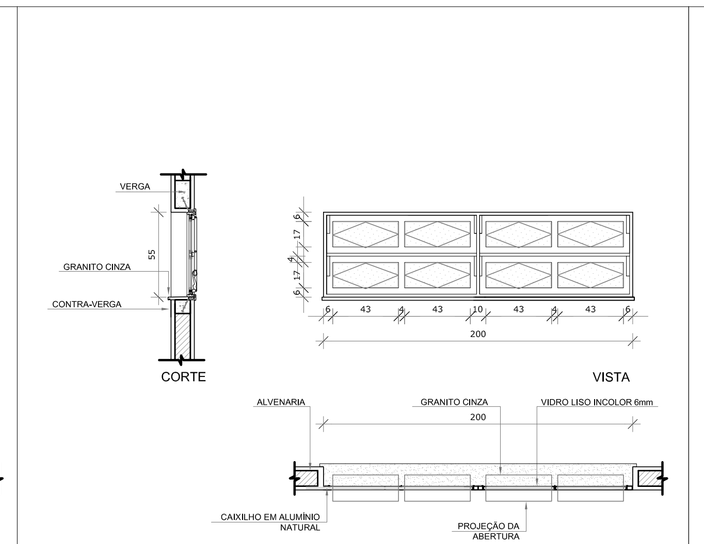

JA3
QUANTIDADE: 07
DIMENSÕES: 200 x 55 cm
PEITORIL: 220 cm
SISTEMA: basculante
AMBIENTES: Sanitários e vestiários femininos (blocos E e F)

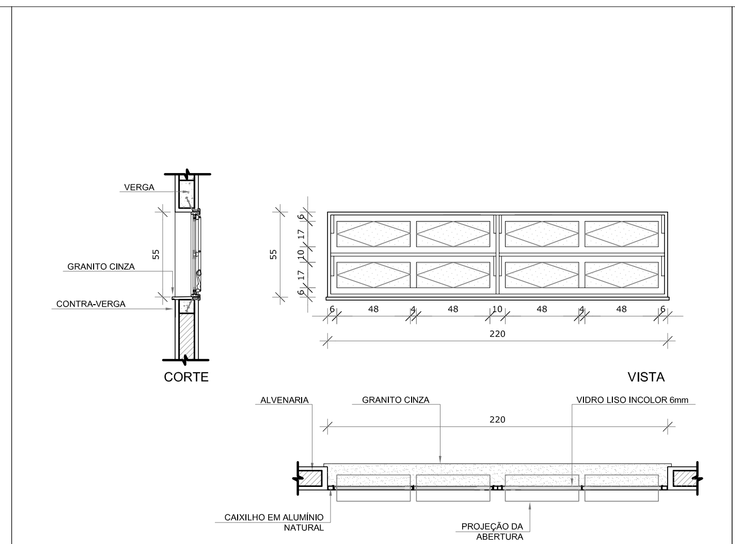

JA4
QUANTIDADE: 07
DIMENSÕES: 220 x 55 cm
PEITORIL: 220 cm
SISTEMA: basculante
AMBIENTES: Sanitários e vestiários masculinos (blocos E e F)

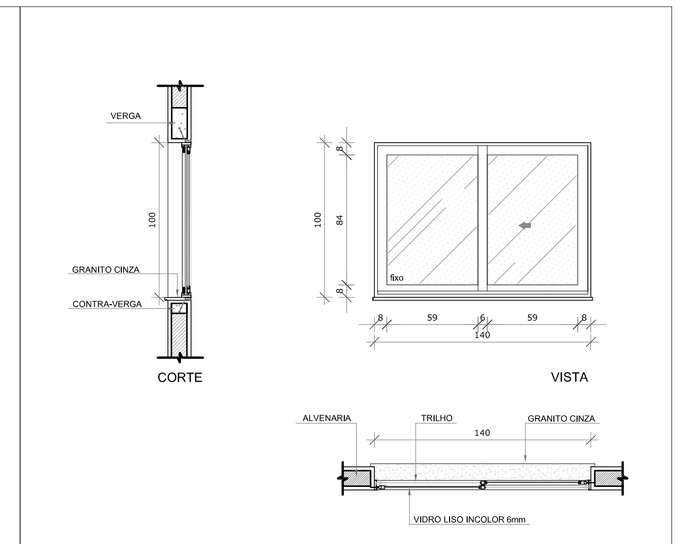

JA5
QUANTIDADE: 05
DIMENSÕES: 140 x 100 cm
PEITORIL: 110 cm
SISTEMA: correr
AMBIENTES: Almoxarifado, coordenação, direção, sala dos professores

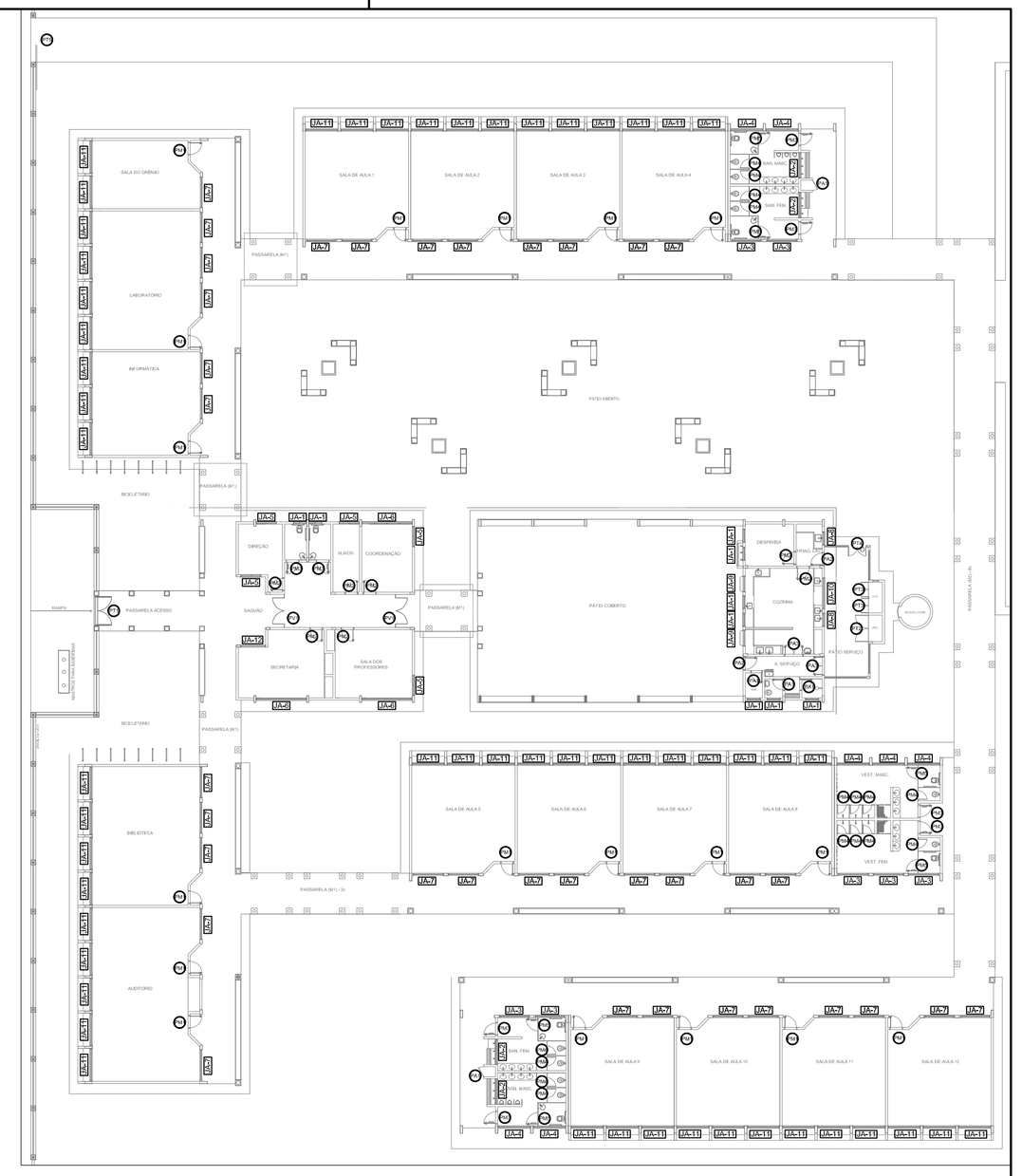

CROQUI DE REFERÊNCIA

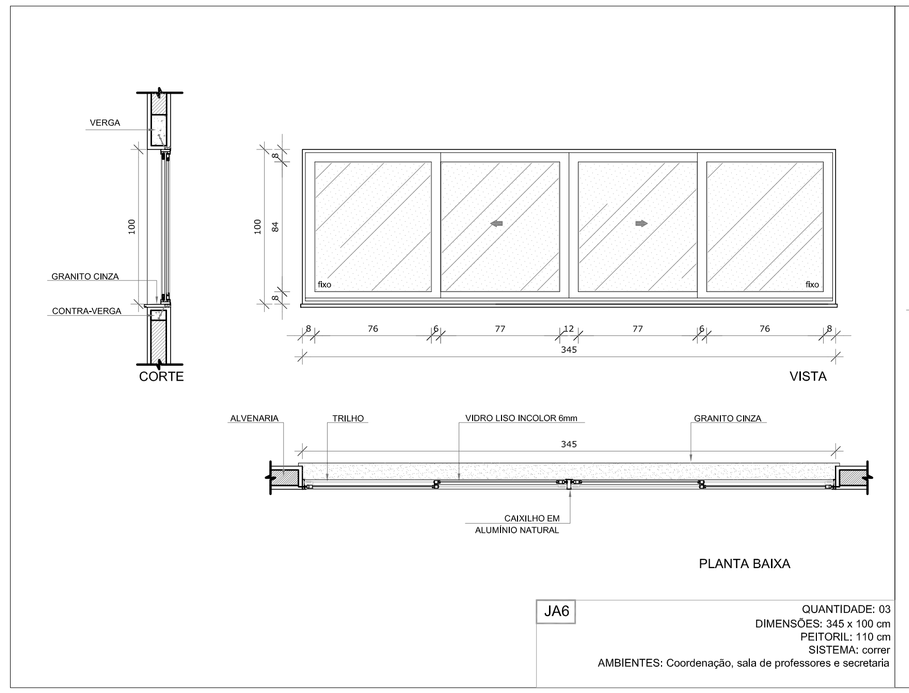

JA6
QUANTIDADE: 03
DIMENSÕES: 345 x 100 cm
PEITORIL: 110 cm
SISTEMA: correr
AMBIENTES: Coordenação, sala de professores e secretaria

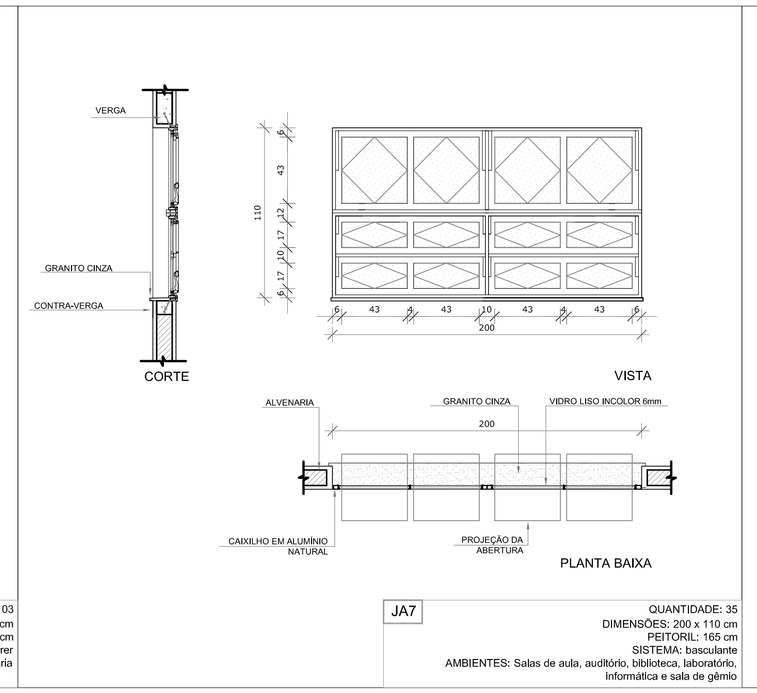

JA7
QUANTIDADE: 35
DIMENSÕES: 200 x 110 cm
PEITORIL: 165 cm
SISTEMA: basculante
AMBIENTES: Salas de aula, auditório, biblioteca, laboratório, informática e sala de grêmio

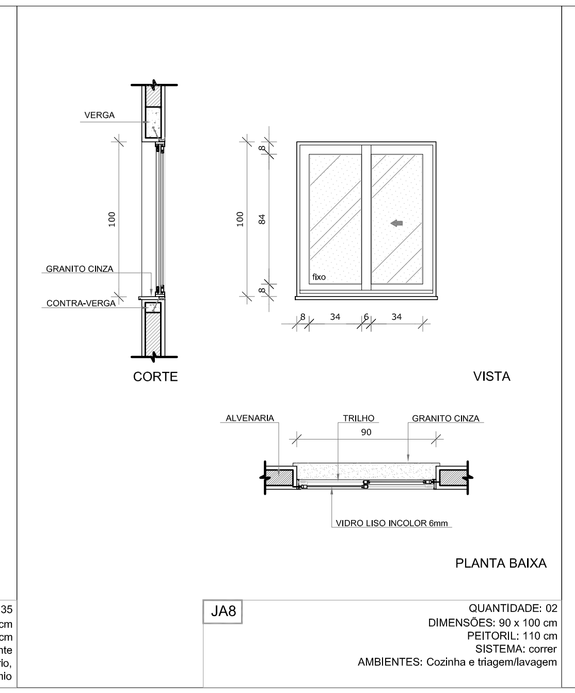

JA8
QUANTIDADE: 02
DIMENSÕES: 90 x 100 cm
PEITORIL: 110 cm
SISTEMA: correr
AMBIENTES: Cozinha e triagem/lavagem

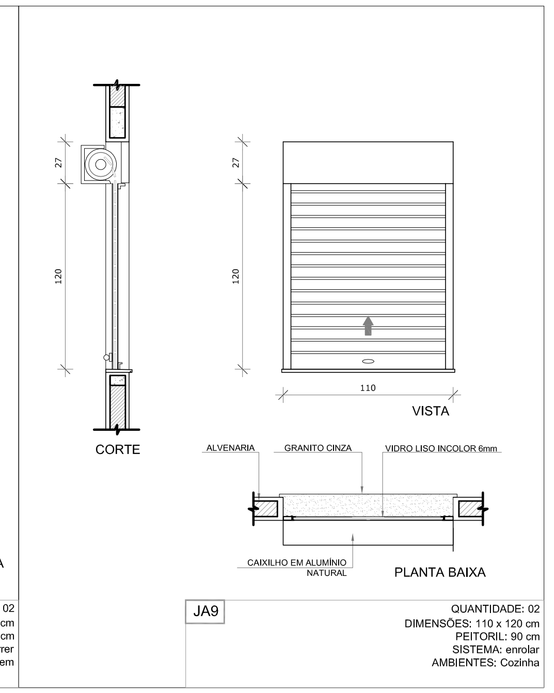

JA9
QUANTIDADE: 02
DIMENSÕES: 110 x 120 cm
PEITORIL: 90 cm
SISTEMA: enrolar
AMBIENTES: Cozinha

1 JANELAS EM ALUMÍNIO
ESCALA 1/25

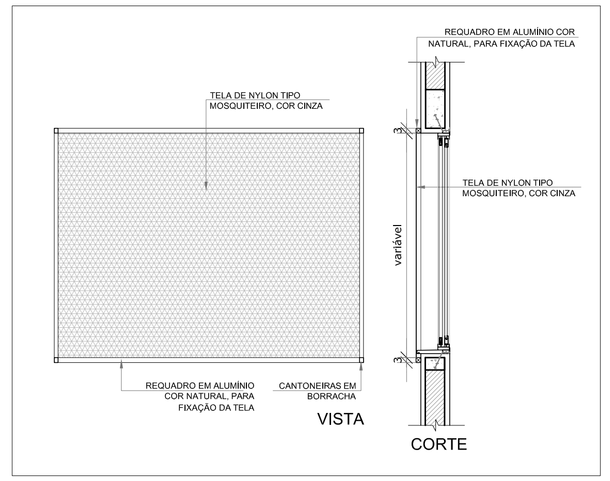

2 TELA DE PROTEÇÃO
ESCALA 1/20

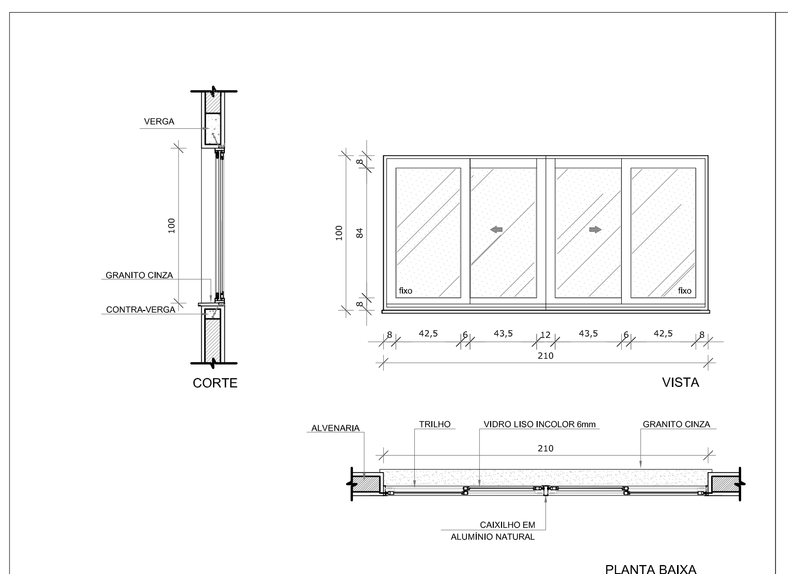

JA10
QUANTIDADE: 01
DIMENSÕES: 210 x 100 cm
PEITORIL: 110 cm
SISTEMA: correr
AMBIENTES: Cozinha

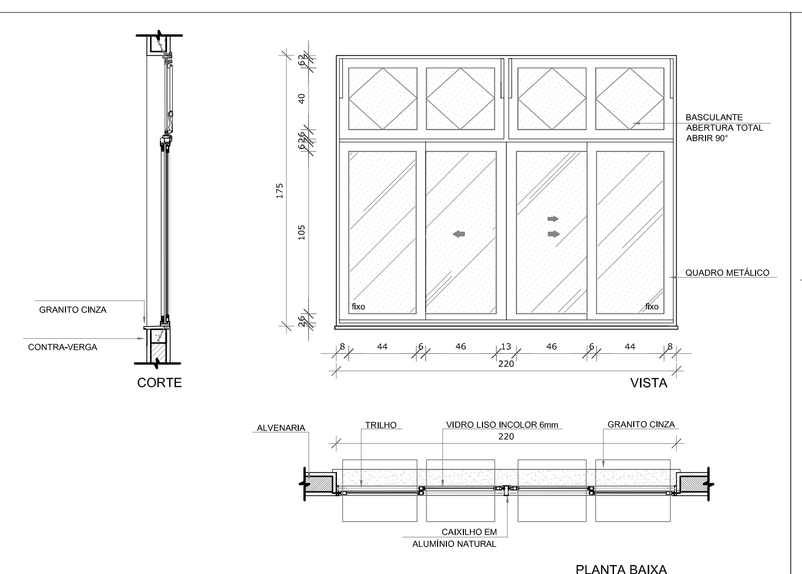

JA11
QUANTIDADE: 54
DIMENSÕES: 220 x 175 cm
PEITORIL: 100 cm
SISTEMA: basculante/correr
AMBIENTES: Auditório, biblioteca, laboratório, salas de aula, sala de grêmio e informática

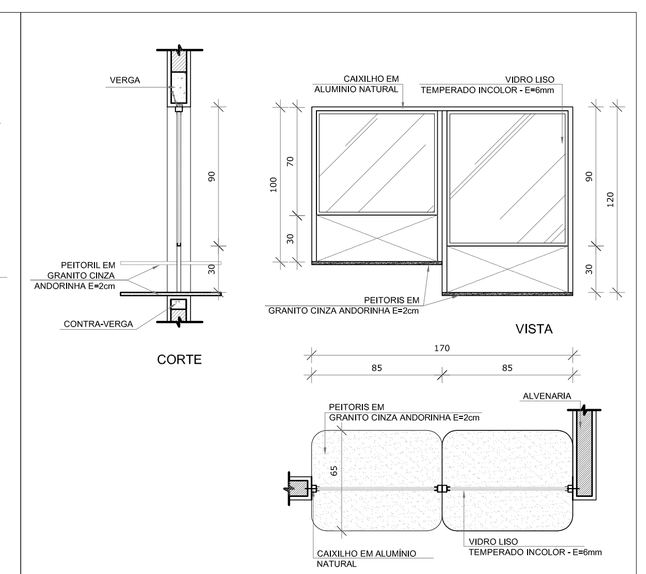

JA12
QUANTIDADE: 01
DIMENSÕES: 85 x 100 + 85 x 120 cm
PEITORIL: 90/110 cm
SISTEMA: fixa
AMBIENTE: secretaria

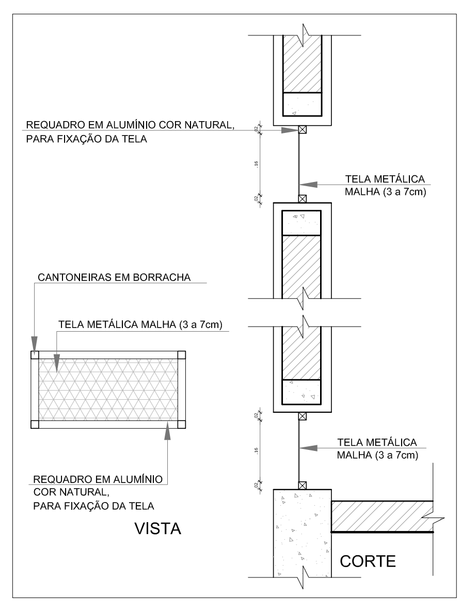

3 TELA DE VENTILAÇÃO - GÁS
ESCALA 1/10

MAPA DE ESQUADRIAS

LEGENDA DE JANELAS - JANELAS ALUMÍNIO

REF.	Dimensões (cm)	Área (m²)	QUANT.	Área Total (m²)	h do peitoril (cm) / TIPO	AMBIENTES
JA1	90 x 50	0,45	9	4,05	160 cm - basculante	Banho, cozinha, despensa, DML, sanitário (cozinha) e sanitários PNE (administrativo)
JA2	175 x 55	0,96	4	3,85	220 cm - basculante	Sanitários feminino e masculino (bloco E)
JA3	200 x 55	1,10	7	19,80	220 cm - basculante	Sanitários e vestiários femininos (blocos E e F)
JA4	220 x 55	1,10	7	8,47	220 cm - basculante	Sanitários e vestiários masculinos (blocos E e F)
JA5	140 x 100	1,40	5	8,40	110 cm - correr	Almoxarifado, coordenação, direção e sala dos professores
JA6	345 x 100	3,45	3	10,35	110 cm - correr	Coordenação, sala de professores e secretaria
JA7	200 x 110	2,20	35	52,80	165 cm - basculante	Salas de aula, auditório, biblioteca, laboratório, informática, sala do grêmio
JA8	90 x 100	0,90	2	2,52	110 cm - correr	Cozinha e triagem/ lavagem
JA9	110 x 120	1,32	2	3,08	90 cm - enrolar	Cozinha
JA10	210 x 100	2,10	1	2,94	110 cm - correr	Cozinha
JA11	220 x 175	3,78	54	207,90	100 cm - correr / basculante	Auditório, biblioteca, laboratório, salas de aula, sala de grêmio e informática
JA12	85 x 100 + 85 x 120	1,86	1	1,86	90/ 110 cm - fixa	Secretaria

** AS JANELAS DA COZINHA E DESPENSA DEVERÃO PREVER TELA.
* UTILIZAR VIDRO MINIBOREIAL NAS JANELAS DOS SANITÁRIOS.

FNDE Fundo Nacional de Desenvolvimento da Educação — Ministério da Educação — GOVERNO FEDERAL BRASIL PAÍS RICO É PAÍS SEM POBREZA

PROJETO PADRÃO - FNDE

MUNICÍPIO – UF:

PROPRIETÁRIO:

ENDEREÇO:

PROPRIETÁRIO

RESP. TÉCNICO — CAU/ CREA

DLFO — CAU/ CREA

RA

OBSERVAÇÕES:

ESCOLA 12 SALAS DE AULA
PROJETO DE ARQUITETURA

COORDENAÇÃO: CGEST - Coordenação Geral de Infraestrutura Educacional

DETALHAMENTO DE ESQUADRIAS
JANELAS EM ALUMÍNIO
TELAS

ARQ

FORMATO: A1 (1140X660) | REVISÃO: R.03 | ESCALA: INDICADA | DATA EMISSÃO: MARÇO/2014 | PRANCHA: 07/42

Arquivo gerado em 18/03/2014 12:14:13
Autodesk Education Product
CAD CONSTRUCTION TOOLS - ARCHITECTURE
Licença de uso educacional para: Marcelo Ribeiro Dantas