

1 PLANTA BAIXA  
ESCALA 1/100

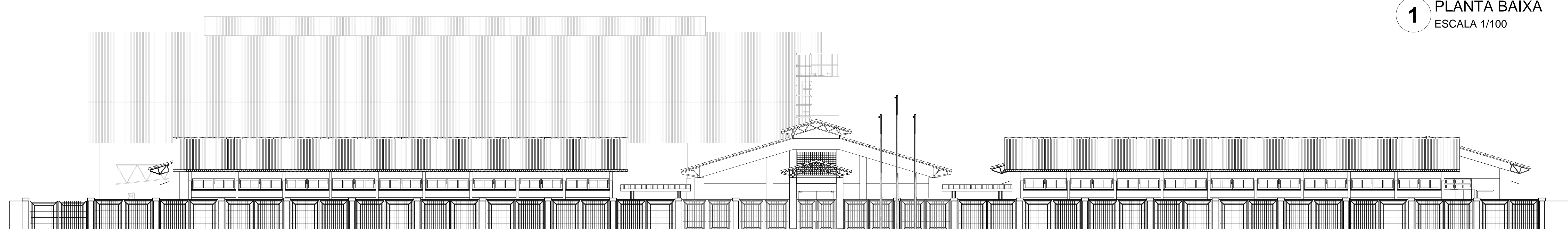

2 VISTA FRONTAL  
ESCALA 1/100

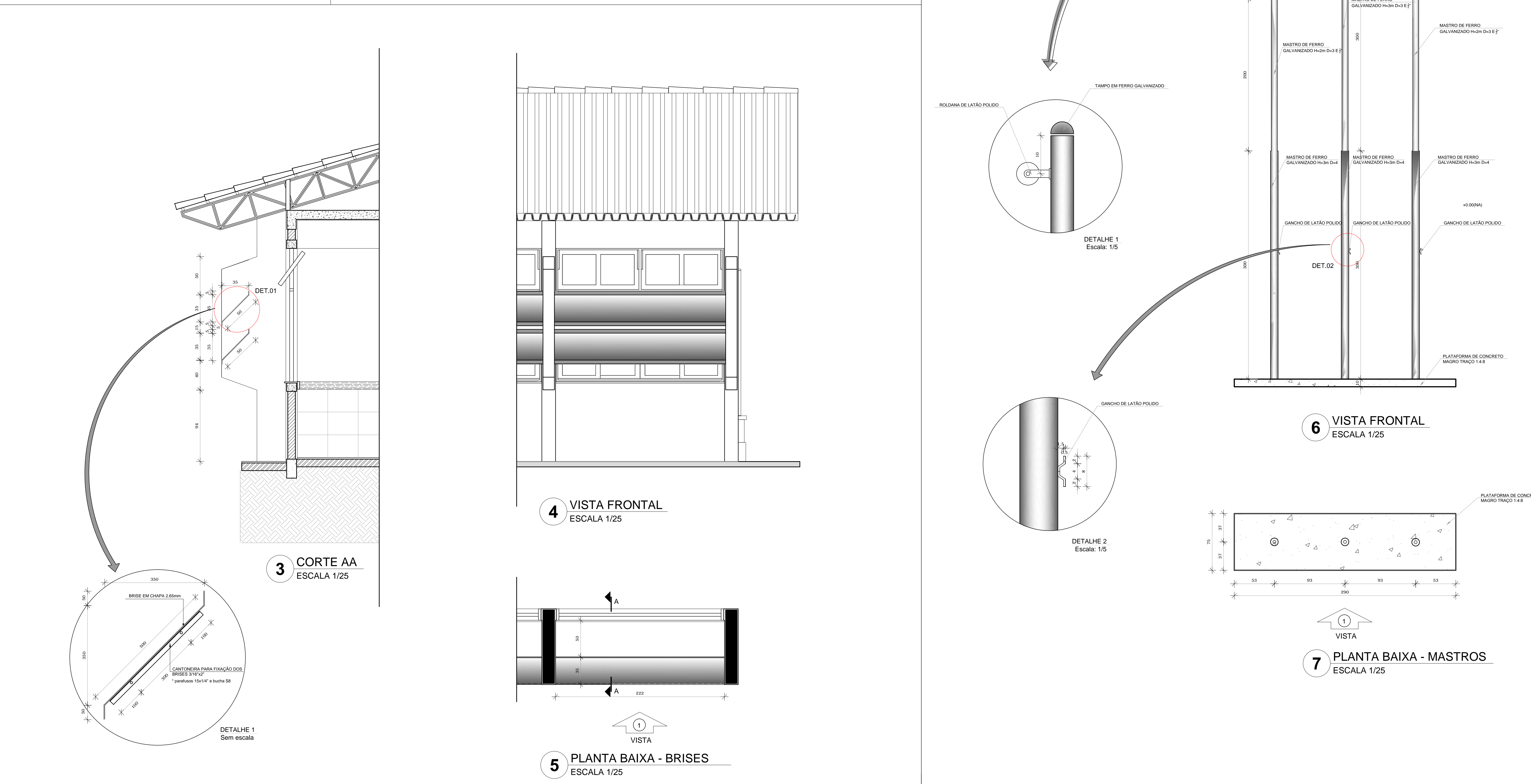
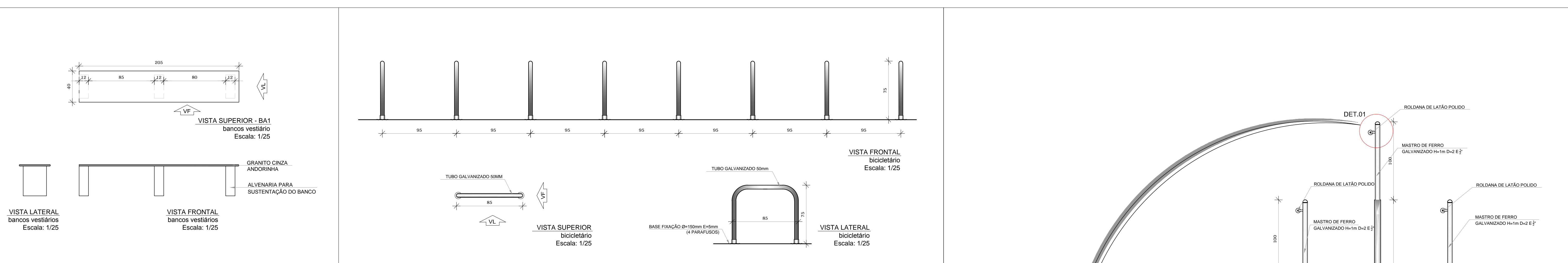

6 VISTA FRONTAL  
ESCALA 1/25

7 PLANTA BAIXA - MASTROS  
ESCALA 1/25

LEGENDA:			
	INDICAÇÃO NÍVEL PLANTA E CORTE		INDICAÇÃO DE VISTAS
	INDICAÇÃO DE CORTES		ESPECIFICAÇÃO DE MATERIAS
	INDICAÇÃO DE FACHADAS		INDICAÇÃO DE FIM
	INDICAÇÃO DE PORTAS E JANELAS		INDICAÇÃO DE ELEMENTOS (BANCA, PRATELEIRAS E ETC.)

NOTAS

- MEDIDAS E NÍVEIS EM METROS
- VERIFICAR POSSIBILIDADE DE EXECUÇÃO DO PROJETO ESTRUTURAL
- VERIFICAR DETALHES CONSTRUTIVOS PERTINENTES NO PROJETO DE DETALHAMENTO
- SEGUIR ORIENTAÇÃO DO PROJETO QUANTO À UTILIZAÇÃO DAS CORES, CASO SEJA NECESSÁRIA
- ALTERAÇÃO: CONSULTAR O CADENHO DE ESTUDO DE CORES
- EM CASO DE CONFLITO DE INFORMAÇÕES ENTRE O PROJETO GRÁFICO E O MEMORIAL DESCRITIVO E ESPECIFICAÇÕES TÉCNICAS, PREVALECE A INFORMAÇÃO CONTIDA NO DESENHO
- ALTERAÇÕES NESTE PROJETO SOMENTE COM AUTORIZAÇÃO EXPRESSA DO FNDE

REFERÊNCIA:

- PLANILHA DE QUANTITATIVOS
- MEMORIAL DESCRITIVO E ESPECIFICAÇÕES TÉCNICAS

**FNDE** Fundo Nacional de Desenvolvimento da Educação  
**Ministério da Educação**  
**BRASIL** PAÍS RICO E PAÍS SEM POBREZA

## PROJETO PADRÃO - FNDE

MUNICÍPIO: UF:  
PROPRIETÁRIO:  
ENDEREÇO:

PROPRIETÁRIO:

RESP. TÉCNICO: CAU / CREA

OUTO	CAU / CREA
	RA

OBSERVAÇÕES:

## ESCOLA 12 SALAS DE AULA PROJETO DE ARQUITETURA

COORDENAÇÃO CGEST - Coordenação Geral de Infraestrutura Educativa	DETALHAMENTO GRADIL FECHAMENTO FRONTAL BANCOS, BICICLETÁRIOS, BRISES, MASTROS	ARQ
REVISÃO R.03	ESCALA Indicada DATA DESENO MAIO 2014	PRIMEIRA 40/42