

Instruções:

Descompacte o arquivo baixado em um local conhecido (sugestão: Área de trabalho - é o mesmo que **Desktop**), então abra o programa **esProposta**.

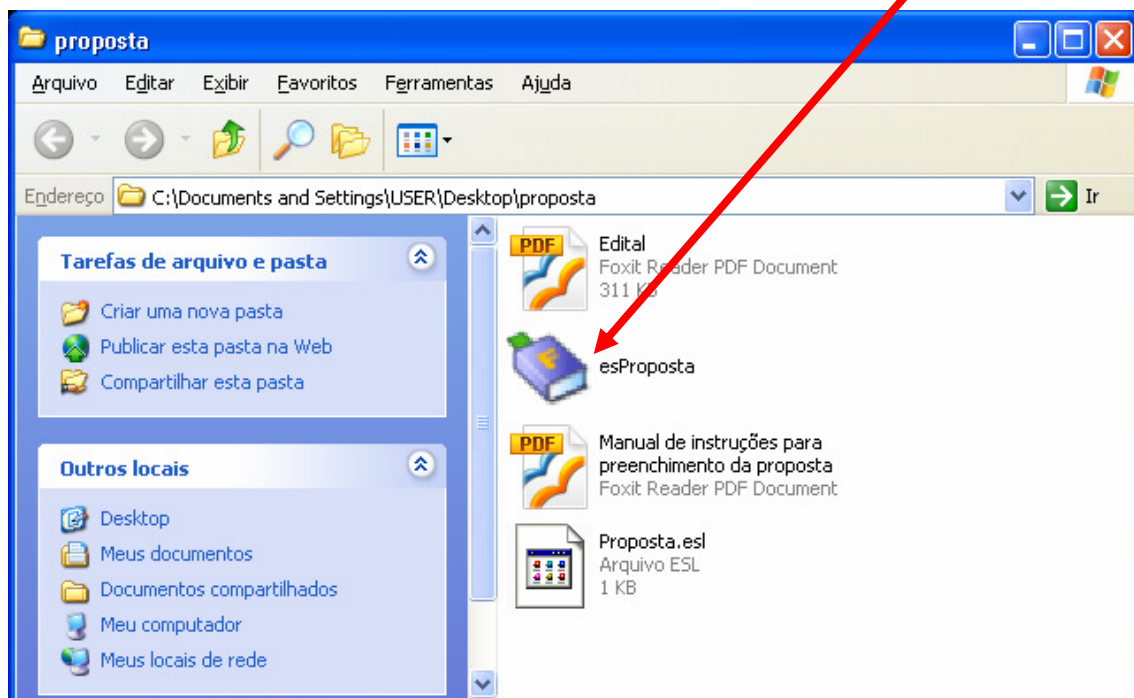

A tela inicial do sistema de proposta é:

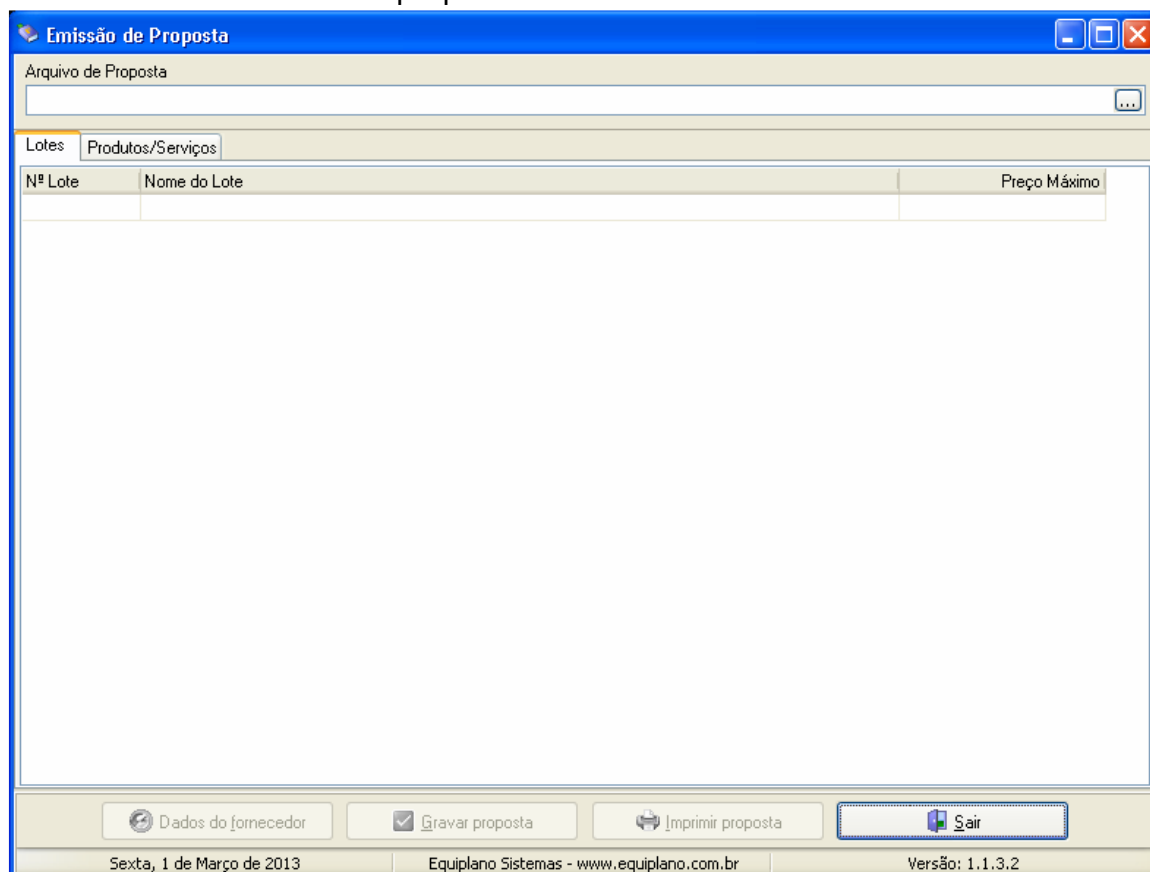

Junto com os arquivos descompactados, haverá um com a extensão **.esl**.



Ainda com o programa esProposta aberto, Clique no **ícone de pesquisa**.

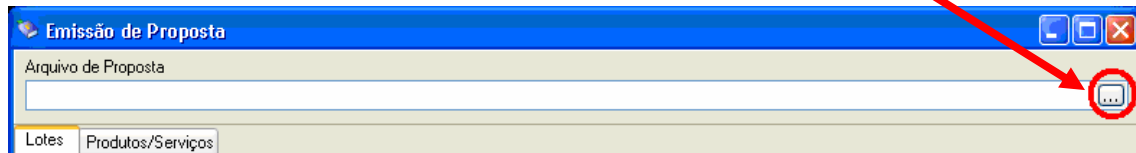

Localize a pasta proposta, clicando **1º** na seta e **2º** na pasta proposta.



Depois **selecione** o arquivo enviado pela prefeitura e clique no botão **Abrir**.



Emissão de Proposta

Arquivo de Proposta
C:\Documents and Settings\USER\Desktop\proposta\Proposta.esl

Entidade: Município de Imbaú Nº Licitação: 000001 Exercício: 2012 Modalidade: Pregão Presencial

Lotes: **Produtos/Serviços**

Nº Lote	Nome do Lote	Preço Máximo
001	Lote 001	26.685,00

☒ Gravar proposta

Segunda, 4 de Março de 2013 Equiplano Sistemas - www.equiplano.com.br Versão: 1.1.3.2

No exemplo acima temos uma proposta separada por lotes. Clique em cada lote e em seguida, na opção **Produtos/Serviços**.

Emissão de Proposta

Arquivo de Proposta
C:\Documents and Settings\USER\Desktop\proposta\Proposta.esl

Entidade: Município de Imbaú Nº Licitação: 000001 Exercício: 2012 Modalidade: Pregão Presencial

Lotes: **Produtos/Serviços**

Nº Item	Nome	Qtde.	Unid.	Preço Un.Máx.	Marca	Preço Unitário	Preço Total
001	MAÇÃ NACIONAL	500,00	CX	53,37			0,00

Preço Total do Lote: 0,00

☒ Gravar proposta

Segunda, 4 de Março de 2013 Equiplano Sistemas - www.equiplano.com.br Versão: 1.1.3.2

No Preço Unitário digite sua proposta. Em seguida clique novamente em Lotes e selecione o próximo lote, até que a proposta esteja preenchida completamente.

Depois, verifique as informações cadastrais indo em: **Dados do fornecedor.**

Dados do Fornecedor

Fornecedor I

Nome *

Pessoa ☐ Física ☒ Jurídica

Endereço * Número * Complemento

Bairro Cidade * UF * CEP

E-mail Telefone Fax Celular

CNPJ * Inscrição Estadual Inscrição Municipal Nome do contador Telefone do contador

Dados bancários

Banco Agência Nome Cidade UF Conta Data de abertura

Microempresa ☐ Sim ☐ Não Fornecedor enquadrado como microempresa ou empresa de pequeno porte (para obter os benefícios da lei complementar nº 123/2006).

Validade da proposta (em dias) Prazo de entrega/execução

* campos obrigatórios

Representante Quadro societário Fechar

Existe ainda, caso seja pregão, as informações do representante.

Representante

Nome * CPF * RG

Endereço Número Complemento

Bairro Cidade * UF * CEP

E-mail Telefone

* campos obrigatórios

Fechar

É possível também, inserir os dados dos integrantes que compõe o **quadro societário**:

Quadro societário

CPF / CNPJ * Nome

Nome *

Pessoa ☐ Física ☒ Jurídica

Endereço Número Complemento

Bairro Cidade UF CEP

E-mail Telefone Fax Celular

CNPJ * Inscrição Estadual Inscrição Municipal Nome do contador Telefone do contador

Tipo de cargo ou função * Tipo de registro * Data do registro * Número do registro *

* campos obrigatórios

Fechar

Depois clique em Fechar em ambas as telas. Na tela Principal da proposta clique em **Gravar Proposta**.

Emissão de Proposta

Arquivo de Proposta
C:\Documents and Settings\USER\Desktop\proposta\Proposta.esl

Entidade Nº Licitação Exercício Modalidade
Município de Imbaú 000001 2012 Pregão Presencial

Lotes Produtos/Serviços

Nº Item	Nome	Qtde.	Unid.	Preço Un.Máx.	Marca	Preço Unitário	Preço Total
001	MAÇÃ NACIONAL	500,00	CX	53,37			0,00

Preço Total do Lote: 0,00

Dados do fornecedor **Gravar proposta** Imprimir proposta Sair

Segunda, 4 de Março de 2013 Equiplano Sistemas - www.equiplano.com.br Versão: 1.1.3.2

Você ainda pode Imprimir a proposta. Porém, para enviar sua proposta será necessário, depois que a mesma for salva, enviar O MESMO ARQUIVO RECEBIDO, para a prefeitura. (agora com as propostas digitadas).

O arquivo  Proposta.esl
Arquivo ESL
1 KB **pode ser entregue em um Pen Drive ou em um CD.**