Assinado Digitalmente por:
MUNICIPIO DE ASSIS CHATEAUBRIAND:76208479000118
PUBLICACAO OFICIAL DO MUNICIPIO
Local: ASSIS CHATEAUBRIAND - PARANá
Assinado em 31/10/2023 16:49:38

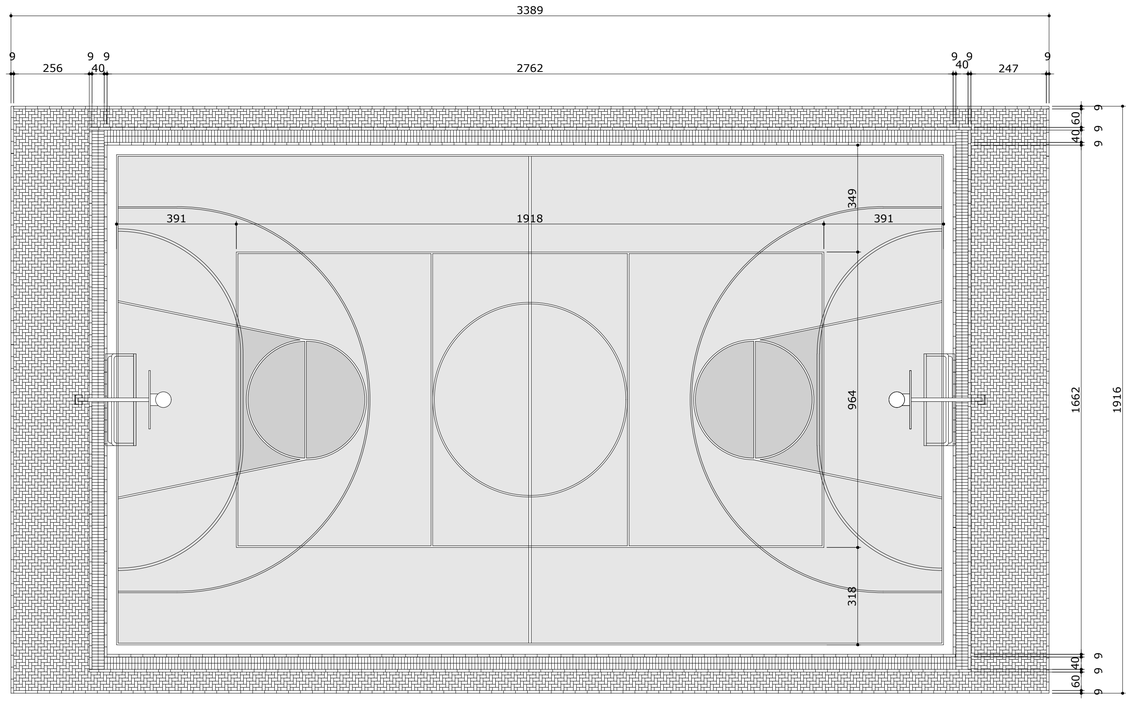

QUADRA POLIESPORTIVA - PLANTA BAIXA
esc.:1:100

AREA TOTAL: 649,33m²
ÁREA DE PISO DE CONCRETO: 459,00m²
ÁREA DE PISO DE BLOCOS DE CONCRETO INTERTRAVADOS: 128,10m²
ÁREA DE PISO DE BLOCOS DE CONCRETO INTERTRAVADOS DRENANTES: 37,00m²

LEGENDA
- PISO DE CONCRETO i=1%
- PISO DE BLOCOS DE CONCRETO INTERTRAVADOS DRENANTES 10x20x6cm
- PISO DE BLOCOS DE CONCRETO INTERTRAVADOS
- FINCADINHA PRÉ MOLDADA 9x19x39cm

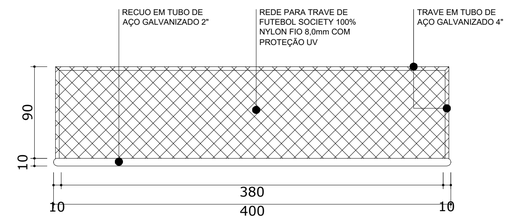

PLANTA TRAVE
sem escala

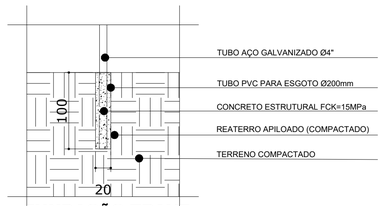

FUNDAÇÃO TRAVE
sem escala

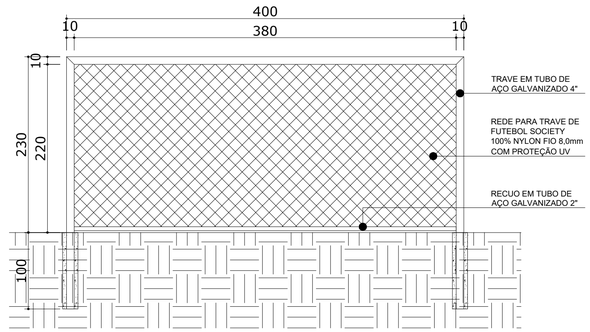

VISTA TRAVE
sem escala

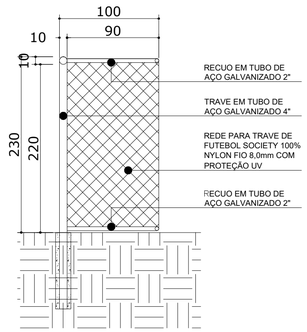

CORTE TRAVE
sem escala

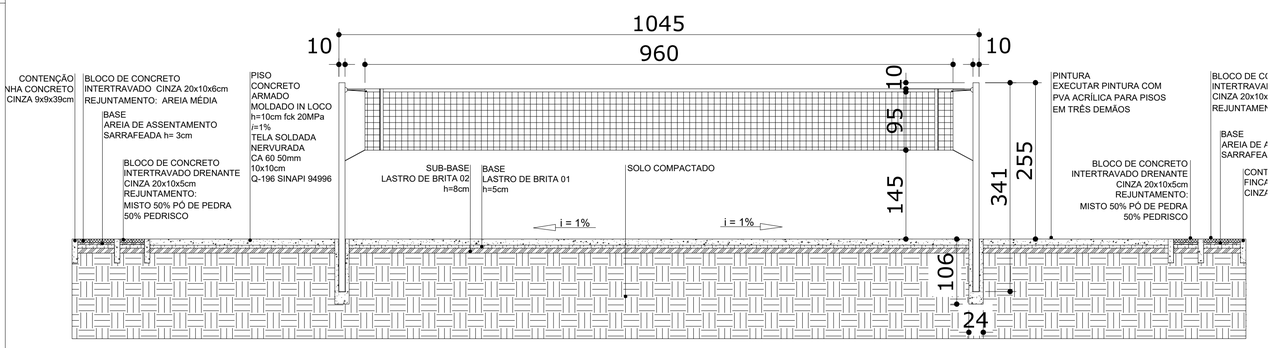

QUADRA POLIESPORTIVA - CORTE TRANSVERSAL PISO QUADRA VÔLEI
esc.:1/50

TABELA
- Confeccionada em compensado naval de 18mm, resistente a água.
- Moldura e cantoneiras de aço.
- Aro duplo fabricado em ferro com fundo anti ferrugem e pintura eletroestática a pó.
- Rede 100% polipropileno fio 3.
- Tabela e aro com medidas oficiais.
- Medidas da tabela: 1,80 x 1,20 (C x A).

ARO FIXO:
- Material: Chapa em aço carbono #3/16" ,16 e ferro mecânico 5/8".
- Fixação: Parafuso 3/8" (04 pçs)
- Medidas do aro: 46 cm de diâmetro.

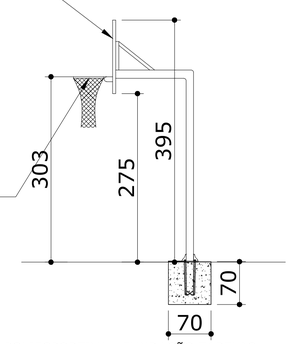

MEIA QUADRA DE BASQUETE/QUADRA POLIESPORTIVA - FUNDAÇÃO TABELAS
esc.:1/50

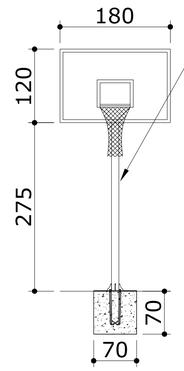

ESTRUTURA:
- MATERIAL: Chapa perfilada #11 e #3/16 – SAE 1020" .
- FIXAÇÃO: Eixos roscados 5/8" (08 pçs).
- ARTICULAÇÃO: Através de dobradiças feitas com trefilado 1" e 5/8".
- REFORÇO: Chapas transadas soldadas internamente em diagonal.
- BASE (chumbador): Feito em chapa perfilada #3/16" e com pinças de ferro trefilado 5/8" roscada
- SOLDA: Todas as partes soldáveis são executadas com solda MIG.
- PINTURA: Executada com tinta eletrostática à pó, cor branca ou azul escuro.

MEIA QUADRA DE BASQUETE/QUADRA POLIESPORTIVA - FUNDAÇÃO TABELAS
esc.:1/50

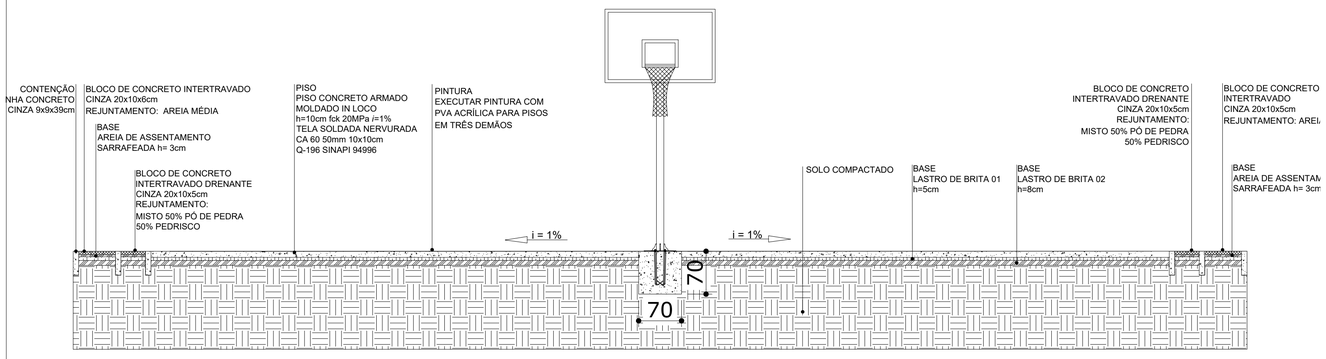

QUADRA POLIESPORTIVA E MEIA QUADRA BASQUETE - CORTE TRANSVERSAL PISO

esc.:1/50

INSTALAÇÃO DE EQUIPAMENTOS

TODOS OS EQUIPAMENTOS CONTEMPLADOS NESTE PROJETO, DEVERÃO SER INSTALADOS CONFORME INSTRUÇÕES DO MANUAL DO FABRICANTE E/OU FORNECEDOR.

GOVERNO DO ESTADO DO PARANÁ
SEDU - SECRETARIA DO DESENVOLVIMENTO URBANO
SERVIÇO SOCIAL AUTONOMO PARANACIDADE

PROPRIETÁRIO: SERVIÇO SOCIAL AUTONOMO PARANACIDADE	MUNICÍPIO:
OBRA: MEU CAMPINHO	ESCRITÓRIO REGIONAL:
LOCAL:	TIPO: CONSTRUÇÃO/ REFORMA
AUTOR DO PROJETO / REGISTRO PROF: ARQ. HELIO ROBERTO MARZALEK JR. CAU A113975-9	PROJETO: **ARQUITETÔNICO** REFERÊNCIA: **QUADRA POLIESPORTIVA**
	DESENHO: HELIO
	DATA: MAIO/2021
	ESCALA DO DESENHO: INDICADA
	ARQUIVO: ARQ_MEU_CAMPINHO_2021_R01

ARQ 11/11

ISO A1
594x420x841.00